



ESTADO DO RIO GRANDE DO SUL

MUNICÍPIO DE RONDINHA

Eficiência no presente, garantia de futuro melhor.

PROJETO DE LEI MUNICIPAL Nº 067, DE 17 DE NOVEMBRO DE 2014.

“ESTIMA A RECEITA E FIXA A DESPESA DO MUNICÍPIO DE RONDINHA-RS PARA O EXERCÍCIO FINANCEIRO DE 2015.”

CAPÍTULO I
DISPOSIÇÕES PRELIMINARES

Art. 1.º - Esta Lei estima a Receita e fixa a Despesa do Município para o exercício financeiro de 2014, compreendendo:

I — o Orçamento Fiscal, referente aos Poderes do Município, seus fundos, órgãos e entidades da Administração Pública Municipal Direta e Indireta, inclusive Fundações instituídas e mantidas pelo Poder Público;

II — o Orçamento da Seguridade Social, abrangendo todas as entidades e órgãos da Administração Direta e Indireta a ele vinculados, bem como Fundações instituídas e mantidas pelo Poder Público;

CAPÍTULO II
DO ORÇAMENTO FISCAL E DA SEGURIDADE SOCIAL

Seção I
Da Estimativa da Receita

Art. 2.º - A Receita Orçamentária é estimada, no mesmo valor da Despesa, em R\$ 16.945.330,00 (Dezesseis Milhões Novecentos e quarenta e cinco mil, trezentos e trinta reais)

Art. 3.º - A estimativa da receita por Categoria Econômica, segundo a origem dos recursos, será realizada com base no produto do que for arrecadado, na forma da legislação vigente e de acordo com o seguinte desdobramento:

ESPECIFICAÇÃO	RECURSOS LIVRES	RECURSOS VINCULADOS	TOTAL
1 – RECEITAS CORRENTES	9.570.094,00	11.565.676,00	21.135.770,00
Receita Tributária	581.832,00	278.888,00	860.720,00
Receita de Contribuições	85.000,00	450.000,00	535.000,00
Receita Patrimonial	35.600,00	980.600,00	1.016.200,00
Receita Agropecuária		0,00	0,00
Receita Industrial		0,00	0,00
Receita de Serviços	5.000,00	0,00	5.000,00

Fone (54) 3365-1417 - Fax (54) 3365-1188 - Av. Sarandi, 646 - CEP 99590-000
E-mail: prefeitura@rondinha.rs.gov.br - Site: www.rondinha.rs.gov.br



ESTADO DO RIO GRANDE DO SUL

MUNICÍPIO DE RONDINHA

Eficiência no presente, garantia de futuro melhor.

Transferências Correntes	8.826.852,00	9.848.148,00	18.675.000,00
Outras Receitas Correntes	35.810,00	8.040,00	43.850,00
	0,00	2.388.664,00	2.388.664,00
2 – RECEITAS DE CAPITAL	9.570.094,00	11.565.676,00	21.135.770,00
Operações de Crédito Internas		0,00	
Operações de Crédito Externas		0,00	
Transferências de Capital		2.268.664,00	2.268.664,00
Alienação de Bens		120.000,00	120.000,00
Outras Receitas de Capital			
7 – RECEITAS CORRENTES INTRAORÇAMENTÁRIAS	0,00	620.000,00	620.000,00
Receita de Contribuições – Intraorç.		620.000,00	620.000,00
Receita Patrimonial – Intraorç.		0,00	
Outras Receitas Correntes – Intraorç.	0,00	0,00	0,00
8 – RECEITAS DE CAPITAL INTRAORÇAMENTÁRIAS	0,00	0,00	0,00
Alienação de Bens – Intraorç.	0,00	0,00	0,00
Amortização de Empréstimos – Intraorç.	0,00	0,00	0,00
Outras Receitas de Capital – Intraorç.	0,00	0,00	0,00
9 – DEDUÇÕES DA RECEITA	1.380,00	2.849.640,00	2.851.020,00
9.1 -Dedução para Formação do FUNDEB	1.380,00	2.849.640,00	2.851.020,00
....			
TOTAL	9.568.714,00	11.724.700,00	21.293.414,00

Seção II

Da Fixação da Despesa

Art. 4º - A Despesa Orçamentária, no mesmo valor da Receita Orçamentária, é fixada em R\$ 21.293.414,00 (Vinte e Um Milhões, Duzentos e Noventa e Três Mil, Quatrocentos e quatorze reais) sendo:

- I - No Orçamento Fiscal, em R\$ 9.568.714,00 (Nove milhões, Quinhentos e sessenta e oito mil, setecentos e quatorze reais);
- II - No Orçamento da Seguridade Social, em R\$ 11.724.700,00 (Onze Milhões, Setecentos e vinte e quatro mil e setecentos reais);

Fone (54) 3365-1417 - Fax (54) 3365-1188 - Av. Sarandi, 646 - CEP 99590-000
E-mail: prefeitura@rondinha.rs.gov.br - Site: www.rondinha.rs.gov.br



ESTADO DO RIO GRANDE DO SUL

MUNICÍPIO DE RONDINHA

Eficiência no presente, garantia de futuro melhor.

Art. 5º - A despesa total fixada apresenta o seguinte desdobramento:

GRUPO DE DESPESA	RECURSOS LIVRES	RECURSOS VINCULADOS	TOTAL
3. DESPESAS CORRENTES	7.785.350,00	7.655.250,00	15.440.600,00
3.1 - Pessoal e Encargos Sociais	3.851.150,00	4.998.650,00	8.849.800,00
3.1 - Pessoal e Encargos Social Operações Intraorçamentárias	5.000,00	1.000,00	6.000,00
3.2 - Juros e Encargos da Dívida	3.929.200,00	2.655.600,00	6.584.800,00
3.3 - Outras Despesas Correntes	7.785.350,00	7.655.250,00	15.440.600,00
3.3 - Outras Despesas Correntes Operações Intraorçamentárias	3.851.150,00	4.998.650,00	8.849.800,00

GRUPO DE DESPESA	RECURSOS LIVRES	RECURSOS VINCULADOS	TOTAL
4. DESPESAS DE CAPITAL	1.013.525,00	2.734.289,00	3.747.814,00
4.1 - Investimentos	1.007.525,00	2.733.289,00	3.740.814,00
4.1 - Investimentos - Op. Intraorçamentárias	0,00	0,00	0,00
4.2 - Inversões Financeiras	0,00	0,00	0,00
4.2 - Inversões Financeiras - Op. Intraorçamentárias.			
4.3 - Amortização da Dívida	6.000,00	1.000,00	7.000,00
4.3 - Amortização da Dívida - Op. Intraorçamentárias.			
RESERVA DE CONTINGÊNCIA	510.000,00	1.595.000,00	2.105.000,00
	0,00	0,00	0,00
TOTAL	9.308.875,00	11.984.539,00	21.293.414,00

Art. 6º - Integram esta Lei, nos termos do art. 2º da Lei Municipal nº 2.895/2014, que dispõe sobre as Diretrizes Orçamentárias para o Exercício Financeiro de 2014, os anexos contendo os quadros orçamentários e demonstrativos das Receitas e Despesas, a programação de trabalho das unidades orçamentárias e o detalhamento dos créditos orçamentários.

Fone (54) 3365-1417 - Fax (54) 3365-1188 - Av. Sarandi, 646 - CEP 99590-000
E-mail: prefeitura@rondinha.rs.gov.br - Site: www.rondinha.rs.gov.br



ESTADO DO RIO GRANDE DO SUL

MUNICÍPIO DE RONDINHA

Eficiência no presente, garantia de futuro melhor.

Seção III

Da Autorização para Abertura de Créditos Suplementares

Art. 7º - Ficam autorizados:

I – Ao Poder Executivo, mediante Decreto, a abertura de Créditos Suplementares até o limite de trinta por cento da sua despesa total fixada, compreendendo as operações intraorçamentárias, com a finalidade de suprir insuficiências de dotações orçamentárias, mediante a utilização de recursos provenientes de:

- a) anulação parcial ou total de suas dotações;
- b) incorporação de superávit e/ou saldo financeiro disponível do exercício anterior, efetivamente apurados em balanço;
- c) excesso de arrecadação.

II – Ao Poder Legislativo, mediante Resolução da Mesa Diretora da Câmara, a abertura de Créditos Suplementares até o limite de trinta por cento de sua despesa total fixada, compreendendo as operações intraorçamentárias, com a finalidade de suprir insuficiências de suas dotações orçamentárias, mediante a utilização de recursos provenientes de anulação parcial ou total de suas dotações.

Art. 8º - Os limites autorizados no artigo 7º não serão onerados quando o crédito suplementar se destinar a atender:

I — insuficiências de dotações do Grupo de Natureza da Despesa 1 — Pessoal e Encargos Sociais, mediante a utilização de recursos oriundos de anulação de despesas consignadas ao mesmo grupo;

II — pagamento de despesas decorrentes de precatórios judiciais, amortização, juros e encargos da dívida;

III — despesas financiadas com recursos provenientes de operações de crédito, alienação de bens e transferências voluntárias da União e do Estado.

Parágrafo único: As disposições dos incisos II e III não se aplicam ao Poder Legislativo.

CAPÍTULO III DISPOSIÇÕES GERAIS E FINAIS

Art. 9º - A utilização das dotações com origem de recursos provenientes de transferências voluntárias, operações de crédito e alienação de bens fica limitada aos efetivos recursos assegurados, nos termos do art. 27 da Lei de Diretrizes Orçamentárias para 2015.

Art.10 - Fica o Poder Executivo autorizado a realizar operações de crédito por antecipação de receita, com a finalidade de manter o equilíbrio orçamentário-financeiro do Município, observados os preceitos legais aplicáveis à matéria.



ESTADO DO RIO GRANDE DO SUL

MUNICÍPIO DE RONDINHA

Eficiência no presente, garantia de futuro melhor.

Art. 11 - Obedecidas as disposições da Lei de Diretrizes Orçamentárias, as transferências financeiras destinadas à Câmara Municipal serão disponibilizadas até o dia 20 de cada mês.

Art. 12 - O Prefeito Municipal, no âmbito do Poder Executivo, e nos termos do que dispuser a Lei de Diretrizes Orçamentárias, poderá adotar mecanismos para utilização das dotações, de forma a compatibilizar as despesas à efetiva realização das receitas.

Art. 13 - Ficam automaticamente atualizados, com base nos valores desta Lei, o montante previsto para as receitas, despesas, resultado primário e resultado nominal previstos nos demonstrativos referidos nos incisos I e III do art. 2º da Lei Municipal Nº 2.845/2014, de 30/10/2014, que dispõe sobre as Diretrizes Orçamentárias para o exercício financeiro de 2015, em conformidade com o disposto no § 2º do mesmo artigo.

Art. 14 - Esta Lei entra em vigor na data de sua publicação.

GABINETE DO PREFEITO MUNICIPAL DE RONDINHA, EM 17 DE NOVEMBRO DE 2014.

EZEQUIEL PASQUETTI
Prefeito Municipal

DEMONSTRATIVO DA EVOLUÇÃO DA RECEITA POR FONTES (LRF art. 12)

CÓDIGO	DESCRIÇÃO	2011	2012	2013	2014
		Arrecadado	Arrecadado	Arrecadado	Reestimado
1.0.0.0.00.00.00	RECEITAS CORRENTES	11.437.923,24	14.056.271,05	14.958.148,31	18.886.710,89
1.1.0.0.00.00.00	RECEITA TRIBUTÁRIA	527.462,04	550.542,98	581.885,17	803.000,00
1.2.0.0.00.00.00	RECEITA DE CONTRIBUIÇÕES	343.757,31	430.497,08	431.949,48	462.000,00
1.2.0.0.00.00.00.00	Receita de Contribuições - P.M.	18.817,82	88.573,85	76.444,44	90.000,00
1.2.0.0.00.00.00.00.00	Receita de Contribuições - R.P.P.S. (Fonte 0050)	265.555,49	341.923,23	355.505,04	372.000,00
1.3.0.0.00.00.00.00	RECEITA PATRIMONIAL	1.671.241,18	1.633.990,12	286.260,81	521.326,00
1.3.2.0.00.00.00.00	Rendimentos de Aplicações Financeiras	1.071.241,10	1.633.990,12	286.260,81	521.326,00
1.3.2.0.00.00.00.00.00	Rendimentos de Aplicações - PM	108.898,99	52.319,25	36.944,52	31.332,00
1.3.2.0.00.00.00.00.00.00	Rendimentos de Aplicações - RPPS (Fonte 0050)	962.342,11	1.581.670,88	249.316,29	490.000,00
1.4.0.0.00.00.00.00	Outras Receitas Patrimoniais				
1.4.0.0.00.00.00.00.00	RECEITA AGROPECUÁRIA				
1.5.0.0.00.00.00.00	RECEITA INDUSTRIAL				
1.6.0.0.00.00.00.00	RECEITA DE SERVIÇOS	29.027,08	41.732,00	48.987,97	53.293,00
1.7.0.0.00.00.00.00	TRANSFERÊNCIAS CORRENTES	11.393.573,68	12.398.685,07	13.447.686,43	16.584.850,00
1.8.0.0.00.00.00.00	OUTRAS RECEITAS CORRENTES	71.242,17	32.624,05	39.276,35	64.660,00
1.8.2.0.00.00.00.00	Outras Receitas Correntes - P.M.	71.242,17	32.624,05	39.276,35	64.660,00
1.8.2.0.00.00.00.00.00	Outras Receitas Correntes - R.P.P.S. (Fonte 0050)				
2.0.0.0.00.00.00.00	RECEITAS DE CAPITAL	674.878,65	622.698,14	697.864,34	588.000,00
2.1.0.0.00.00.00.00	OPERAÇÕES DE CRÉDITO				
2.2.0.0.00.00.00.00	ALIENAÇÃO DE BENS	104.290,00	20.795,00	8.800,00	88.000,00
2.3.0.0.00.00.00.00	AMORTIZAÇÃO DE EMPRÉSTIMOS				
2.4.0.0.00.00.00.00	TRANSFERÊNCIAS DE CAPITAL	470.070,71	602.000,00	790.064,34	900.000,00
2.5.0.0.00.00.00.00	OUTRAS RECEITAS DE CAPITAL	157,94	598,14		
2.5.1.0.00.00.00.00	Receita Intra-Orçamentária - RPPS (Fonte 0050)	412.060,68	524.333,31	574.182,61	600.000,00
2.5.0.0.00.00.00.00.00	(-) DEDUÇÕES DA RECEITA	-1.787.260,55	-1.848.198,83	-2.678.965,52	-2.555.290,00
	TOTAL DA RECEITA	12.637.222,12	14.157.705,47	13.481.829,74	17.915.430,00

CÓDIGO	DESCRIÇÃO	2011	2012	2013	2014
		Liquidado	Liquidado	Liquidado	Reestimado
1.0.0.0.00.00.00	DESPESAS CORRENTES	8.290.838,51	11.183.183,98	11.791.448,98	12.612.791,88
1.1.0.0.00.00.00	PESSOAL E ENCARGOS SOCIAIS	4.070.938,30	6.440.249,34	6.938.856,35	7.438.200,00
1.1.0.0.00.00.00.00	Personal Público	4.070.938,30	6.440.249,34	6.938.856,35	7.438.200,00
1.1.0.0.00.00.00.00.00	Personal do R.P.P.S. (Fonte 0050)			273.027,94	275.000,00
1.2.0.0.00.00.00.00	JUROS E ENCARGOS DA DÍVIDA	18.725,33	8.691,01	4.023,38	8.591,00
1.2.0.0.00.00.00.00.00	Juros e encargos da Dívida RPPS (Fonte 0050)	18.725,33	8.691,01	4.023,38	8.591,00
1.3.0.0.00.00.00.00	OUTRAS DESPESAS CORRENTES	4.201.870,78	4.744.243,63	4.850.769,25	5.168.000,00
1.3.0.0.00.00.00.00.00	Outras Despesas Correntes	4.071.955,76	4.548.025,62	4.826.850,85	5.130.000,00
1.3.0.0.00.00.00.00.00.00	Outras Despesas Correntes - RPPS (Fonte 0050)	189.915,02	196.228,01	10.109,12	18.000,00
1.4.0.0.00.00.00.00	DESPESAS DE CAPITAL	1.819.465,39	1.548.493,62	1.860.754,76	4.981.888,00
1.4.1.0.00.00.00.00	INVESTIMENTOS	1.678.068,89	1.500.099,72	1.636.932,12	4.951.000,00
1.4.1.0.00.00.00.00.00	Investimentos	1.678.068,89	1.500.099,72	1.636.932,12	4.950.000,00
1.4.1.0.00.00.00.00.00.00	Investimentos RPPS (Fonte 0050)				1.000,00
1.4.2.0.00.00.00.00	INVERSÕES FINANCEIRAS	0,00	0,00	0,00	0,00
1.4.2.0.00.00.00.00.00	Concessão de Empréstimos e Financiamentos				
1.4.2.0.00.00.00.00.00.00	Outras Inversões Financeiras				
1.4.3.0.00.00.00.00	AMORTIZAÇÃO DA DÍVIDA PÚBLICA	181.396,48	49.393,90	41.772,94	30.000,00
1.4.3.0.00.00.00.00.00	RESERVA DE CONTINGÊNCIA				21.629,99
1.4.3.0.00.00.00.00.00.00	RESERVA DE CONTINGÊNCIA DO RPPS				389.000,00
	TOTAL DA DESPESA	11.116.305,87	12.742.647,60	13.262.153,74	17.915.430,00
	PREVISÕES DA LEI DE ORÇAMENTO	2011	2012	2013	2014
	Receita Previsão (já deduzido o FUNDECB)	11.621.140,00	13.482.401,66	15.882.095,25	16.275.841,34
	Rendimentos de Aplicações Financeiras	747.510,00	1.171.243,00	365.260,81	521.326,00
	Receita de Operações de Crédito				
	Receita de Alienação de Bens	117.300,00	97.000,00	8.800,00	88.000,00
	Receita de Arrend. de Empréstimos Concedidos				
	Despesa Fixada (efeito de orçamento)	11.621.348,00	13.602.461,66	16.552.065,25	16.278.961,34
	Juros e Encargos da Dívida	28.385,00	10.000,00	4.023,38	7.041,30
	Amortização da Dívida	152.500,00	84.800,00	83.712,84	27.500,00
	Concessão de Empréstimos				

Município de : RONDINHA-RS 2015

MEMÓRIA DE CÁLCULO DAS RECEITAS E DESPESAS - LOA PARA 2015

CÓDIGOS	CONTAS CONSOLIDADAS ANUAIS	Valor em R\$ 1,00					
		REALIZADO 2011	REALIZADO 2012	REALIZADO 2013	REESTIMADO 2014	PROJETADO 2015	PROJETADO 2017
1.0.0.00.00.00.00	RECEITAS CORRENTES	11.437.923,34	16.856.371,85	14.958.140,31	16.896.719,66	24.158.779,61	29.664.987,67
1.1.0.0.00.00.00.00	RECEITA TRIBUTÁRIA	527.897,04	900.543,66	881.986,17	866.889,66	650.720,00	1.203.194,21
1.2.0.0.00.00.00.00	RECEITA DE CONTRIBUIÇÕES	343.307,31	430.487,68	511.660,48	482.000,00	535.000,00	624.000,00
1.3.0.0.00.00.00.00	Receitas de Contribuições - P.M.	76.801,62	88.375,88	76.441,48	85.000,00	85.000,00	85.000,00
1.3.0.0.00.00.00.00	Receitas de Contribuições - R.P.S. - For	266.505,69	342.111,80	435.218,99	397.000,00	450.000,00	539.000,00
1.4.0.0.00.00.00.00	RECEITA PATRIMONIAL	1.871.261,18	1.631.990,31	206.246,04	372.000,00	4.814.000,00	5.953.007,54
1.5.0.0.00.00.00.00	Receitas de Aplicações Financeiras	1.871.261,18	1.631.990,31	206.246,04	372.000,00	4.814.000,00	5.953.007,54
1.6.0.0.00.00.00.00	Receitas de Aplicações - RM	58.668,99	36.270,25	36.270,25	34.320,00	82.200,00	32.708,12
1.6.0.0.00.00.00.00	Outras Receitas Operacionais - RPPS - For	982.642,19	1.881.770,88	266.376,29	498.000,00	933.000,00	1.073.444,94
1.6.0.0.00.00.00.00	RECEITA AGROPASTORAL	-	-	-	-	-	-
1.6.0.0.00.00.00.00	RECEITA INDUSTRIAL	-	-	-	-	-	-
1.7.0.0.00.00.00.00	RECEITA DE SERVIÇOS	29.827,04	41.732,60	49.987,67	53.289,00	6.500,00	9.866,23
1.8.0.0.00.00.00.00	TRANSFERÊNCIAS CORRENTES	11.295.873,68	12.566.684,01	13.447.688,43	16.934.899,00	18.070.000,00	26.060.000,00
1.9.0.0.00.00.00.00	OUTRAS RECEITAS CORRENTES	71.342,17	32.824,05	38.376,38	64.663,00	43.950,00	51.464,30
1.9.0.0.00.00.00.00	Outras Receitas Correntes - P.M.	-	-	-	-	-	-
1.9.0.0.00.00.00.00	Outras Receitas Correntes - R.P.S. - For	71.342,17	32.824,05	38.376,38	64.663,00	43.950,00	51.464,30
2.0.0.0.00.00.00.00	RECEITAS DE CAPITAL	674.518,88	622.694,14	697.566,34	998.939,00	2.466.864,00	2.863.441,37
2.1.0.0.00.00.00.00	OPERAÇÕES DE CRÉDITO	164.290,88	26.939,06	8.160,93	88.930,88	170.000,00	140.337,20
2.2.0.0.00.00.00.00	ALIEIAMENTO DE BENS	479.070,71	602.000,68	693.664,34	960.000,00	2.286.664,00	2.663.034,08
2.3.0.0.00.00.00.00	AMORTIZACAO DE EMPRESTIMOS	157,84	599,14	-	-	-	-
2.4.0.0.00.00.00.00	OUTRAS RECEITAS DE CAPITAL	492.660,68	524.953,31	574.182,67	856.000,00	822.000,00	885.870,18
2.5.0.0.00.00.00.00	Recursos de Capital - RPPS - For	17.787.389,55	1.846.196,83	12.678.685,52	12.889.290,99	13.151.070,99	13.144.102,71
2.6.0.0.00.00.00.00	DEDUÇÕES DA RECEITA	-	-	-	-	-	-
	TOTAL DA RECEITA	12.637.222,12	14.957.762,67	13.461.829,74	17.815.436,69	21.293.414,69	29.937.810,28

CÓDIGOS	CONTAS CONSOLIDADAS ANUAIS	Valor em R\$ 1,00					
		LIQUIDADO 2011	LIQUIDADO 2012	LIQUIDADO 2013	REESTIMADO 2014	PROJETADO 2015	PROJETADO 2017
3.0.00.00.00.00.00	DESPESAS CORRENTES	9.289.533,31	11.193.453,96	11.793.446,98	12.612.785,00	16.461.999,99	17.918.642,97
3.1.00.00.00.00.00	PERSONAL E ENCARGOS SOCIAIS	5.279.000,38	6.440.399,34	6.938.686,38	7.438.288,00	8.794.399,00	9.250.127,42
3.1.00.00.00.00.00	Personal - Proprio	5.279.000,38	6.440.399,34	6.938.686,38	7.438.288,00	8.794.399,00	9.250.127,42
3.2.00.00.00.00.00	JUROS E ENCARGOS DA DÍVIDA	58.120,33	6.691,81	233.037,94	378.000,00	350.000,00	416.061,55
3.2.00.00.00.00.00	Juros e Encargos da Dívida	58.120,33	6.691,81	233.037,94	378.000,00	350.000,00	416.061,55
3.2.00.00.00.00.00	Juros e Encargos da Dívida - RPPS - For	58.120,33	6.691,81	233.037,94	378.000,00	350.000,00	416.061,55
3.3.00.00.00.00.00	OUTRAS DESPESAS CORRENTES	4.201.812,76	4.744.062,63	4.808.795,28	5.165.000,00	6.550.000,00	7.386.072,60
3.3.00.00.00.00.00	Outras Despesas Correntes	4.201.812,76	4.744.062,63	4.808.795,28	5.165.000,00	6.550.000,00	7.386.072,60
4.0.00.00.00.00.00	DESPESAS DE CAPITAL	1.603.815,03	1.569.108,09	1.639.172,72	35.000,00	47.000,00	55.000,45
4.1.00.00.00.00.00	INVESTIMENTOS	1.603.815,03	1.569.108,09	1.639.172,72	35.000,00	47.000,00	55.000,45
4.2.00.00.00.00.00	INVESTIMENTOS - RPPS - For	1.603.815,03	1.569.108,09	1.639.172,72	35.000,00	47.000,00	55.000,45
4.3.00.00.00.00.00	INVESTIMENTOS - RPPS - For	1.603.815,03	1.569.108,09	1.639.172,72	35.000,00	47.000,00	55.000,45
4.4.00.00.00.00.00	INVESTIMENTOS - RPPS - For	1.603.815,03	1.569.108,09	1.639.172,72	35.000,00	47.000,00	55.000,45
4.5.00.00.00.00.00	INVESTIMENTOS - RPPS - For	1.603.815,03	1.569.108,09	1.639.172,72	35.000,00	47.000,00	55.000,45
4.6.00.00.00.00.00	AMORTIZACAO DA DÍVIDA PÚBLICA	181.596,49	46.984,86	63.372,64	30.993,66	3.000,00	9.877,91
4.6.00.00.00.00.00	Reserva de Contingência	181.596,49	46.984,86	63.372,64	30.993,66	3.000,00	9.877,91
4.7.00.00.00.00.00	RESERVA DE CONTINGENCIA DO RPPS	181.596,49	46.984,86	63.372,64	30.993,66	3.000,00	9.877,91
4.8.00.00.00.00.00	RESERVA DE CONTINGENCIA DO RPPS	181.596,49	46.984,86	63.372,64	30.993,66	3.000,00	9.877,91
4.9.00.00.00.00.00	RESERVA DE CONTINGENCIA DO RPPS	181.596,49	46.984,86	63.372,64	30.993,66	3.000,00	9.877,91
	TOTAL DA DESPESA	11.110.388,67	12.742.642,93	13.362.153,74	17.815.436,69	21.293.414,69	23.807.816,28

Município: BARRA MANA, RJ
 FUNDO DE APOIO À SAÚDE
 DO MUNICÍPIO DE BARRA MANA, RJ
DEMONSTRATIVO DAS METAS ANUAIS - CONSOLIDADO
 2015 a 2017

ANEXO DEMONSTRATIVO (PP) de 2015

R\$ 1,00

ESPECIFICAÇÃO	2015			2016			2017		
	Valor	Valor	% PIB	Valor	Valor	% PIB	Valor	Valor	% PIB
	Comente	Comente	o / PIB	Comente	Comente	o / PIB	Comente	Comente	o / PIB
	(A)	(B)	(C)	(D)	(E)	(F)	(G)	(H)	(I)
Receita Total	21.293.414	20.057.850	0,006%	24.932.109	22.256.831	0,007%	29.807.810	25.267.645	0,008%
Receitas Primárias (1)	20.157.214	18.987.579	0,006%	23.729.848	21.163.575	0,006%	28.537.740	24.191.026	0,007%
Despesa Total	21.293.414	20.057.850	0,006%	24.932.109	22.256.831	0,007%	29.807.810	25.267.645	0,008%
Despesas Primárias (2)	21.280.414	20.045.605	0,006%	24.916.840	22.243.200	0,007%	29.790.023	25.252.567	0,008%
Resultado Primário (1 - 2)	(1.123.200)	(1.058.026)	0,000%	(1.186.992)	(1.059.625)	0,000%	(1.252.283)	(1.061.542)	0,000%
Resultado Nominal	(1.043.237)	(982.703)	0,000%	(161.624)	(144.281)	0,000%	(62.653)	(53.110)	0,000%
Dívida Pública Consolidada	(13.000)	(12.246)	0,000%	(29.730)	(26.548)	0,000%	(50.686)	(42.995)	0,000%
Dívida Consolidada Líquida	(1.043.237)	(982.703)	0,000%	(1.204.861)	(1.075.577)	0,000%	(1.267.516)	(1.074.454)	0,000%

Fonte:

O Demonstrativo de Metas Anuais objetiva estabelecer as metas para o biênio compreendendo o ano de vigência da LDO e os dois subsequentes, abrangendo a Receita e Despesa Total, Receitas Não Financeiras, Despesas Não Financeiras, Resultado Primário, Resultado Nominal e Dívida Pública, visando atender a disposição contida no art. 4º, § 1º da LRF.

Para melhor entendimento, cabem aqui os seguintes conceitos:

- 1 - as receitas primárias correspondem às receitas fiscais líquidas, resultantes do somatório das receitas correntes e de capital, excluídas as receitas de aplicações financeiras (juros de títulos de renda, remuneração de depósitos e outras receitas de valores mobiliários), operações de crédito, amortização de empréstimos e alienação de ativos;
- 2 - as despesas primárias correspondem ao total da despesa orçamentária deduzidas as despesas com juros e amortização da dívida, aquisição de títulos de capital integralizado e as despesas com concessão de empréstimos com retorno garantido;
- 3 - o resultado primário corresponde à diferença entre as receitas primárias e despesas primárias evidenciando o esforço fiscal do Município;
- 4 - o resultado nominal representa a diferença entre o saldo previsto da dívida fiscal líquida em 31 de dezembro do determinado ano em relação ao apurado em 31 de dezembro do ano anterior;
- 5 - a dívida pública consolidada é o montante apurado das obrigações financeiras do ente da Federação, inclusive as decorrentes de arrendo de títulos, assumidas em virtude de leis, contratos, convênios ou tratados, as assumidas em virtude de realização de operações de crédito para amortização em prazo superior a 12 meses cujas condições de prazo e/ou a cada mês, tenham constado como receitas no orçamento - dos precatórios judiciais emitidos a partir de 5 de maio de 2000 e não pagos, diante a extinção do pagamento em que houverem sido incluídos;
- 6 - a dívida Consolidada Líquida - DCL - compreende a dívida pública consolidada, deduzidas os valores que compreendem o ativo de capital e os haveres financeiros resultantes dos Restos a Pagar Processados;

PREMISSAS E METODOLOGIA UTILIZADA

- 1 - Os parâmetros macroeconômicos utilizados na elaboração das estimativas constantes no Anexo de Metas Fiscais são relacionados na Tabela 01. Os números estão apresentados de duas formas: em moeda corrente e em valores constantes (sem inflação). Esses indicadores foram utilizados na composição da estimativa de receita que considerou a média de arrecadação, em cada fonte, tomando por base as receitas arrecadadas nos últimos três exercícios e os valores reestimados para o exercício atual, além das premissas consideradas como verdadeiras e relacionadas, por exemplo, ao índice de inflação, crescimento do PIB, atualização da planta de valores do IPTU, ampliação do perímetro urbano da cidade, políticas de combate à evasão e à sonegação fiscal, crescimento da população e do movimento econômico, crescimento real das receitas transferidas, dentre outras;
- 2 - Em relação às despesas correntes, foram considerados os parâmetros de inflação e crescimento real, quando cabível, das despesas com pessoal e demais custos. Em relação aos investimentos, além da inflação, considerou-se a estimativa de crescimento real dessas despesas em nível que viabilize a sua expansão a fim de garantir, precipuamente, a conclusão dos projetos em andamento demonstrados no Anexo IV. Assumiram-se, ainda, as reduções para pagamento das obrigações decorrentes da juros e amortização da dívida pública;
- 3 - No tocante às despesas com pessoal, em específico, foi considerado o efeito da revisão geral anual prevista na Constituição, o crescimento vegetativo de folha salarial (eventual aumento acima dos níveis inflacionários);
- 4 - Considera-se o PIB e o IPCA como as principais variáveis para explicar o crescimento nominal das receitas, visto que boa parte das receitas tributárias é não tributadas bem como as transferências constitucionais a serem acompanhadas o ritmo das atividades econômicas de âmbito nacional. Assim, para os exercícios de 2015, 2016 e 2017, considerou-se um crescimento do Produto Interno Bruto Nacional de 1,76%, 2,64% e 2,50% e das taxas de inflação (IPCA) de 0,16%, 0,52% e 0,31%, respectivamente, cujas projeções decorrem do sistema de expectativa de mercado, segundo informações do site do Banco Central do Brasil, verificadas em 22/07/2014;
- 5 - Outro ponto importante a ser destacado é que a receita do Município, conforme estabelece o § 3º do art. 1º da Lei Complementar nº 101/00, compreende as receitas de todos os órgãos da Administração Pública Municipal, inclusive as receitas intracomerciais;
- 6 - Em relação ao cálculo do Resultado Primário e do Resultado Nominal, considerou a metodologia estabelecida na Portaria SFH nº 637/2012. Os resultados primários previstos para os três exercícios são considerados suficientes para manutenção do equilíbrio fiscal. O resultado nominal reflete a variação do endividamento fiscal líquido entre as datas referidas;
- 7 - Na estimativa do montante da dívida consolidada, utilizou-se, como parâmetro a previsão de taxa de juros SELIC, segundo informações do site do Banco Central do Brasil, verificadas em 22/07/2014;
- 8 - Já na apuração do montante da dívida líquida, os valores das Disponibilidades Financeiras foram calculadas levando-se em consideração a estimativa da posição em 31/12/2014, projetando-se os valores futuros com base nos percentuais médios dos valores realizados no ano anterior;
- 9 - Isso posto, podemos afirmar, a partir da leitura das projeções estabelecidas, os números mais representativos no contexto das projeções;
- 9.1 - A receita total estimada para o exercício de 2015, considerando todas as fontes de recursos e de R\$ 21.293.414,00, a preços correntes (ou, deduzidas das receitas financeiras representadas pelos Rendimentos das Aplicações Financeiras (R\$ 1.016.200,00), das resultantes de Operações de Crédito (R\$ 0,00), das Aliações de Bônus (R\$ 120.000,00) e das resultantes de Amortização de Empréstimos Concedidos (R\$ 0,00), resultam numa Receita Primária de R\$ 20.157.214,00;
- 9.2 - As despesas do Município foram programadas segundo o comportamento previsto de receita, sendo que o maior objetivo é manter, ou ainda, ampliar a capacidade própria do investimento, sem comprometer o equilíbrio financeiro. Assim, considerando todas as fontes de recursos, a despesa total está prevista em R\$ 21.293.414,00. Doduzido-se as despesas financeiras com juros e encargos da dívida, estimada em R\$ 6.000,00, mais as despesas com Concessão de Empréstimos e Financiamentos, no valor de R\$ 0,00 e a Amortização da Dívida Pública, estimada em R\$ 7.000,00, tem-se que as despesas primárias para 2015 foram previstas em R\$ 21.280.414,00;
- 9.3 - Considerando-se o valor previsto para as receitas e despesas fiscais em valores correntes, chega-se à meta de resultado primário de 2015 que foi inicialmente prevista em R\$ (1.123.200,00) e a qual entendemos como necessária e suficiente para preservar o equilíbrio nas contas públicas, ficando, na Lei Orçamentária Anual, a meta poderá ser alterada para, para mais ou para menos, conforme expressa previsão do art. 2º, § 1º, da LDO;
- 10 - Em relação ao estoque da dívida, esse corresponde à posição em dezembro de cada exercício, considerando a previsão de amortizações e das operações a serem realizadas no respectivo período, estando os valores evidenciados na Tabela 02.

DEMONSTRATIVO DAS METAS DE RESULTADO PRIMÁRIO DO REGIME PRÓPRIO DE PREVIDÊNCIA SOCIAL

2016 a 2019 2017

ANEXO III - META FISCAL 2017

2017

INDICADOR (R\$)	2016			2016			2017		
	Meta Convênio (R\$)	Meta Convênio (R\$)	% (R\$ x 100)	Meta Convênio (R\$)	Meta Convênio (R\$)	% (R\$ x 100)	Meta Convênio (R\$)	Meta Convênio (R\$)	% (R\$ x 100)
Receita Total (R\$)	2.000.000	1.883.949	0,001%	2.116.045	1.888.988	0,001%	2.234.382	1.894.053	0,001%
Despesa Previdenciária (R\$)	1.070.000	1.007.913	0,000%	1.134.709	1.012.952	0,000%	1.200.937	1.018.017	0,000%
Meta do Resultado Primário (R\$)	2.000.000	1.883.949	0,001%	2.116.045	1.888.988	0,001%	2.234.382	1.894.053	0,001%
Resultado Primário (R\$) (- R\$)	(930.000)	(876.036)	0,000%	(981.336)	(876.036)	0,000%	(1.033.445)	(876.036)	0,000%

Este demonstrativo foi elaborado pelo Poder Executivo Municipal para fins de dar maior transparência à meta de Resultado Primário, possibilitando o acompanhamento e avaliação do resultado primário do Tesouro Municipal e do Regime Próprio de Previdência, bem como auxiliar na avaliação do cumprimento das metas fiscais. A metodologia e os conceitos são idênticos aos utilizados para a elaboração do anexo de metas fiscais (consolidado).

DEMONSTRATIVO DAS METAS DE RESULTADO PRIMÁRIO (EXCLUIDAS AS RECEITAS E DESPESAS DO RPPS)
 EXERCÍCIO 2015

DM - Demonstrativo (LRF nº 4º e 5º)

DM 1/15

CATEGORIA	2015			2014			2013		
	Meta	Valor	% (R)	Meta	Valor	% (R)	Meta	Valor	% (R)
	(R\$)	(R\$)	(%)	(R\$)	(R\$)	(%)	(R\$)	(R\$)	(%)
Resultado Total	19.293.414	18.173.902	0,005%	22.816.064	20.367.843	0,006%	27.573.428	23.373.592	0,007%
Resultado Primário (1)	19.087.214	17.979.667	0,005%	22.595.139	20.170.623	0,006%	27.336.803	23.173.008	0,007%
Resultado Total	19.293.414	18.173.902	0,005%	22.816.064	20.367.843	0,006%	27.573.428	23.373.592	0,007%
Despesas Primárias (2)	19.280.414	18.161.656	0,005%	22.800.795	20.354.212	0,006%	27.555.641	23.358.514	0,007%
Resultado Primário (1) - (2)	(193.200)	(181.989)	0,000%	(205.656)	(183.589)	0,000%	(218.838)	(185.506)	0,000%

Total

Este demonstrativo foi elaborado pelo Poder Executivo Municipal para fins de dar maior transparência à meta de Resultado Primário.

Os valores acima identificados, representam as metas de receitas, despesas e resultado primário do Tesouro Municipal (Exatitudes as receitas e despesas previdenciárias).

A metodologia e os conceitos são idênticos aos utilizados para a elaboração do anexo de metas fiscais consolidado.

Município de RONDINHA-RS 2018
LEI ORÇAMENTARA ANUAL
ANEXO I METAS FISCAIS
DEMONSTRATIVO DA AVALIAÇÃO DO CUMPRIMENTO DAS METAS FISCAIS DO EXERCÍCIO ANTERIOR
EXERCÍCIO DE 2013

AMF - Demonstrativo II (LRF art. 4º, § 2º, inciso I)

RS 1,00

ESPECIFICAÇÃO	I-Metas Previstas em 2013 (a)	% PIB	II-Metas Realizadas em 2013 (b)	% PIB	Variação	
					Valor (c) = (b-a)	% (d) = (c/a) *
Receita Total	15.552.095	0,005%	13.461.830	0,004%	(2.090.265)	-13,44%
Receita Primária (e)	15.148.334	0,005%	13.058.069	0,004%	(2.090.265)	-13,80%
Despesa Total	15.552.095	0,005%	13.362.154	0,004%	(2.189.942)	-14,08%
Despesa Primária (f)	15.504.299	0,005%	13.314.358	0,004%	(2.189.942)	-14,12%
Resultado Primário (f-e)	(355.965)	0,000%	(256.289)	0,000%	99.676	-28,00%
Resultado Nominal	(1.085.108)	0,000%	(752.626)	0,000%	332.482	-30,64%
Dívida Pública Consolidada	32.922	0,000%	32.922	0,000%	(0)	0,00%
Dívida Consolidada Líquida	(1.038.381)	0,000%	(870.416)	0,000%	167.965	-16,18%

FONTE:

O objetivo deste demonstrativo é estabelecer uma comparação entre as metas fixadas e o resultado obtido no exercício anterior ao da edição da LOO (2013), incluindo análise dos fatores determinantes para o alcance ou não dos valores estabelecidos como metas, visando a atender o disposto no art. 4º, § 2º, inciso I da LRF.

Assim, conforme demonstrado em audiência pública de avaliação das metas fiscais relativas ao terceiro quadrimestre do exercício financeiro de 2013 (art. 9º, § 4º da LRF), o resultado primário, principal indicador de sustentabilidade fiscal do setor público, ficou em R\$ 256.289,00, valor 38,89% inferior à meta estabelecida, que era de R\$ 355.965,00. O desempenho verificado demonstra que o ingresso das receitas primárias (não financeiras) foi capaz de suportar o total das despesas primárias (não financeiras) do exercício.

Município de RONDINHA-RS 2015
 LEI ORÇAMENTARIA ANUAL
 ANEXO II METAS FISCAIS
DEMONSTRATIVO DE METAS FISCAIS ATUAIS COMPARADAS COM AS FIXADAS NOS TRÊS EXERCÍCIOS ANTERIORES
 EXERCÍCIO DE 2015

AMF - Demonstrativo III (REF. art.4º, §2º, inciso II)

R\$ 1.00

ESPECIFICAÇÃO	VALORES A PREÇOS CORRENTES										
	2012	2013	Variação %	2014	Variação %	2015	Variação %	2016	Variação %	2017	Variação %
Receita Total	13.402.402	15.552.095	16,04%	19.275.861	23,94%	21.293.414	10,47%	24.932.109	17,09%	29.807.810	19,56%
Receitas Primárias (I)	12.134.159	15.148.334	24,84%	18.666.541	23,23%	20.157.214	7,99%	23.729.848	17,72%	28.537.740	20,26%
Despesa Total	13.402.402	15.552.095	16,04%	19.275.861	23,94%	21.293.414	10,47%	24.932.109	17,09%	29.807.810	19,56%
Despesas Primárias (II)	13.307.902	15.504.299	16,50%	19.241.270	24,10%	21.280.414	10,60%	24.916.840	17,09%	29.790.023	19,56%
Resultado Primário (I - II)	(1.173.743)	(355.965)	-69,67%	(574.729)	51,46%	(1.123.200)	95,43%	(1.186.992)	5,69%	(1.252.283)	5,50%
Resultado Nominal	(1.004.494)	(1.085.108)	8,03%	(50.472)	-95,35%	(1.043.237)	1966,96%	(161.624)	-84,51%	(62.653)	-61,24%
Dívida Pública Consolidada	62.104	32.922	-46,99%	20.088	-38,98%	(13.000)	-164,72%	(29.739)	128,75%	(50.685)	70,43%
Dívida Consolidada Líquida	(117.793)	(1.038.381)	781,53%	(1.135.580)	9,36%	(1.043.237)	-8,13%	(1.204.861)	15,49%	(1.267.515)	5,20%

ESPECIFICAÇÃO	VALORES A PREÇOS CONSTANTES										
	2012	2013	Variação %	2014	Variação %	2015	Variação %	2016	Variação %	2017	Variação %
Receita Total	15.110.028	16.555.205	9,56%	19.275.861	16,43%	20.057.850	4,06%	22.256.831	10,96%	25.287.645	13,53%
Receitas Primárias (I)	13.680.195	16.125.402	17,87%	18.666.541	15,76%	18.987.579	1,72%	21.183.575	11,57%	24.191.025	14,20%
Despesa Total	15.110.028	16.555.205	9,56%	19.275.861	16,43%	20.057.850	4,06%	22.256.831	10,96%	25.287.645	13,53%
Despesas Primárias (II)	15.003.487	16.504.327	10,00%	19.241.270	16,54%	20.045.605	4,18%	22.243.200	10,96%	25.252.567	13,53%
Resultado Primário (I - II)	(1.323.292)	(378.925)	-71,37%	(574.729)	51,67%	(1.058.026)	84,09%	(1.059.625)	0,15%	(1.061.542)	0,18%
Resultado Nominal	(1.132.479)	(1.155.097)	2,00%	(50.472)	-95,63%	(982.703)	1847,03%	(144.281)	-85,32%	(53.110)	-63,19%
Dívida Pública Consolidada	70.016	35.045	-49,95%	20.088	-42,66%	(12.246)	-160,96%	(26.548)	116,80%	(42.965)	61,84%
Dívida Consolidada Líquida	(132.801)	(1.105.357)	732,34%	(1.135.580)	2,73%	(982.703)	-13,46%	(1.075.577)	9,45%	(1.074.454)	-0,10%

Fonte:

Este demonstrativo tem por objetivo avaliar as metas previstas para o exercício da LDO (2015), em comparação com as estabelecidas para os três exercícios anteriores (2012, 2013 e 2014), bem como para os dois seguintes (2016 e 2017), referentes à Receita Total, Receitas Não Financeiras, Despesas Não Financeiras, Resultado Primário, Resultado Nominal, Dívida Pública Consolidada e Dívida Consolidada Líquida, cumprindo, assim, a disposição contida no art. 4º, § 2º, inciso II, da LRF.

Os valores relativos às previsões de Receitas, Despesas e Resultado Primário de 2012, 2013 e 2014 foram extraídos das respectivas Leis de Diretrizes Orçamentárias. Já os valores da previsão do Resultado Nominal, Dívida Consolidada e Dívida Consolidada Líquida, foram extraídos dos respectivos anexos de metas fiscais.

Já em relação às previsões para os exercícios de 2015, 2016 e 2017, os valores, a metodologia, as premissas utilizadas e a respectiva memória de cálculo são as mesmas utilizadas para o estabelecimento das metas explicitadas no Demonstrativo de Metas Anuais, referido no art. 2º, inciso I, do Projeto de Lei de LDO, evidenciando, assim, a sua consistência.

Município de RONDINHA-RS 2015
LEI ORÇAMENTARIA ANUAL
ANEXO I - METAS FISCAIS
DEMONSTRATIVO DA EVOLUÇÃO DO PATRIMÔNIO LÍQUIDO
EXERCÍCIO DE 2015

AME - Demonstrativo IV (LRF, art. 4º, §2º, inciso III)

RS 1,00

PATRIMÔNIO LÍQUIDO	2013	%	2012	%	2011	%
Patrimônio/Capital	(9.555.210,97)	95,56%	(9.768.751,73)	102,23%	(8.781.371,57)	89,89%
Reservas		0,00%		0,00%		0,00%
Resultado Acumulado	(443.705,95)	4,44%	213.540,76	-2,23%	(987.380,16)	10,11%
TOTAL	(9.998.916,92)	100,00%	(9.555.210,97)	100,00%	(9.768.751,73)	100,00%

REGIME PREVIDENCIÁRIO

PATRIMÔNIO LÍQUIDO	2013	%	2012	%	2011	%
Patrimônio/Capital	(857.256,91)	87,39%	1.395.330,42	-162,77%	(6.412.198,13)	-459,55%
Reservas		0,00%		0,00%		0,00%
Resultado Acumulado	(123.655,45)	12,61%	(2.252.587,33)	262,77%	7.807.528,55	559,55%
TOTAL	(980.912,36)	100,00%	(857.256,91)	100,00%	1.395.330,42	100,00%

CONSOLIDAÇÃO GERAL

PATRIMÔNIO LÍQUIDO	2013	%	2012	%	2011	%
Patrimônio/Capital	(10.412.467,88)	94,83%	(8.373.421,31)	80,42%	(15.193.569,70)	181,45%
Reservas	-	0,00%	-	0,00%	-	0,00%
Resultado Acumulado	(567.361,40)	5,17%	(2.039.046,57)	19,58%	6.820.148,39	-81,45%
TOTAL	(10.979.829,28)	100,00%	(10.412.467,88)	100,00%	(8.373.421,31)	100,00%

O presente demonstrativo visa a demonstrar a evolução do Patrimônio Líquido nos três exercícios anteriores ao da edição da LDO (2011, 2012 e 2013), cumprindo, dessa forma, o disposto no art. 4º, § 2º, inciso III, da LRF.

Nesse sentido, é preciso enfatizar que o Município segue as normas da Lei 4.320/64, não apresentando no seu balanço as nomenclaturas previstas na Lei 6.404/76. Assim, em vez de "Resultado Acumulado", o Município utiliza a nomenclatura de "Ativo Real Líquido", quando o resultado é superavitário e "Passivo Real a Descoberto", quando o resultado apresenta-se deficitário.

O Sistema de Previdência, por força da Lei Municipal nº 1675/2002, está sobre a gestão do Fundo RPPS, sendo que seus registros contábeis estão em conformidade com as Normas do Ministério da Previdência Social e apartados das demais contas do Município.

Em termos consolidados, a evolução do Patrimônio Líquido do Município, nos últimos três exercícios, demonstrada para o período de 2011 a 2013, aponta que o saldo patrimonial aumentou de R\$ 8.373.421,31 em 31.12.2011 para R\$ 10.979.829,28 em 31.12.2013.

Ainda, conforme pode ser observado, o Município encerrou as contas de 2013 com superavit.

Município de : RONDINHA-RS 2015
 LEI ORÇAMENTÁRIA ANUAL
 ANEXO I - METAS FISCAIS
DEMONSTRATIVO DA ORIGEM E APLICAÇÃO DOS RECURSOS OBTIDOS COM A ALIENAÇÃO DE ATIVOS
 EXERCÍCIO DE 2015

AMF - Demonstrativo V (LRF, art. 9º, inciso III)

R\$ 1,00

RECEITAS REALIZADAS	2013	2012	2011
SALDOS DE EXERCÍCIOS ANTERIORES A 2010			68.621,64
RECEITAS DE CAPITAL	8.500,00	20.100,00	104.290,00
ALIENAÇÃO DE ATIVOS	8.500,00	20.100,00	104.290,00
Alienação de Bens Móveis	8.500,00	20.100,00	104.290,00
Alienação de Bens Imóveis			
Rendimento de Aplicações Financeira de Alienaç de Bens			
TOTAL	8.500,00	20.100,00	172.911,64
DESPESAS EXECUTADAS	2013	2012	2011
APLICAÇÃO DOS RECURSOS DA ALIENAÇÃO DE ATIVOS			
DESPESAS DE CAPITAL	4.721,76	85.547,53	99.378,81
Investimentos	4.721,76	85.547,53	99.378,81
Inversões Financeiras			
Amortização da Dívida			
DESPESAS CORRENTES DOS REGIMES DE PREVID.	-	-	-
Regime Geral de Previdência Social			
Regime Próprio dos Servidores Públicos			
TOTAL	4.721,76	85.547,53	99.378,81
SALDO FINANCEIRO			
	11.863,54	8.085,30	73.532,83

FONTE:

O demonstrativo acima tem por objetivo destacar as origens e as aplicações dos recursos obtidos, pelo Município, com a alienação de ativos, ocorridos nos 3 exercícios anteriores ao da edição da LDO (2011, 2012 e 2013).

Os dados apresentados permitem afirmar que o Município tem aplicado corretamente os recursos obtidos, na forma prescrita pelo art. 44 da Lei de Responsabilidade Fiscal que prescreve que "é vedada a aplicação da receita de capital derivada da alienação de bens e direitos que integram o patrimônio público para o financiamento de despesa corrente, salvo se destinada por lei aos regimes de previdência, geral e próprio dos servidores públicos."

Município de: RONDINHA-RS 2015
 LEI ORÇAMENTÁRIA ANUAL
 ANEXO DE METAS FISCAIS
RECEITAS E DESPESAS PREVIDENCIÁRIAS DO REGIME PRÓPRIO DE PREVIDÊNCIA DOS SERVIDORES
 EXERCÍCIO DE 2015

AMP - Demonstrativo VI (LRF art 4º, § 2º, inciso IV, alínea "a")

RS 1/20

RECEITAS	2011	2012	2013
RECEITAS PREVIDENCIÁRIAS - RPPS (EXCETO INTRA-ORÇAMENTÁRIAS) (I)	1.225.097,80	1.923.992,11	719.621,43
RECEITAS CORRENTES	1.225.097,80	1.923.992,11	719.621,43
Recosta de Contribuições dos Segurados	265.555,89	341.021,23	361.305,04
Pessoal Civil	265.555,89	341.021,23	361.305,04
Pessoal Militar	-	-	-
Outras Receitas de Contribuições	-	-	-
Recosta Patrimonial	962.542,11	1.551.770,88	359.316,39
Recosta de Serviços	-	-	-
Outras Receitas Correntes	-	-	-
Compensação Previdenciária do RGPS para o RPPS	-	-	-
Outras Receitas Correntes	-	-	-
RECEITAS DE CAPITAL	-	-	-
Alienação de Bens, Direitos e Ativos	-	-	-
Amortização de Empréstimos	-	-	-
Outras Receitas de Capital	-	-	-
(-) DEDUÇÕES DA RECEITA	-	-	-
RECEITAS PREVIDENCIÁRIAS - RPPS (INTRA-ORÇAMENTÁRIAS) (II)	412.060,68	524.933,31	574.182,61
RECEITAS CORRENTES	412.060,68	524.933,31	574.182,61
Recosta de Contribuições	412.060,68	524.933,31	574.182,61
Patronal	412.060,68	524.933,31	574.182,61
Pessoal Civil	-	-	-
Pessoal Militar	-	-	-
Cobertura de Déficit Atuarial	-	-	-
Regime de Demais e Paralelamentos	-	-	-
Recosta Patrimonial	-	-	-
Recosta de Serviços	-	-	-
Outras Receitas Correntes	-	-	-
RECEITAS DE CAPITAL	-	-	-
(-) DEDUÇÕES DA RECEITA	-	-	-
TOTAL DAS RECEITAS PREVIDENCIÁRIAS (III) = (I + II)	1.637.158,48	2.448.925,42	1.293.804,04
DESPESAS	2011	2012	2013
DESPESAS PREVIDENCIÁRIAS - RPPS (EXCETO INTRA-ORÇAMENTÁRIAS) (IV)	189.915,03	196.036,09	243.137,66
ADMINISTRAÇÃO	-	-	-
Despesas Correntes	-	-	-
Despesas de Capital	-	-	-
PREVIDÊNCIA	189.915,03	196.036,09	243.137,66
Pessoal Civil	-	-	233.027,94
Pessoal Militar	-	-	-
Outras Despesas Previdenciárias	189.915,03	196.036,09	10.109,72
Compensação Previdenciária do RPPS para o RGPS	-	-	-
Demais Despesas Previdenciárias	189.915,03	196.036,09	10.109,72
DESPESAS PREVIDENCIÁRIAS - RPPS (INTRA-ORÇAMENTÁRIAS) (V)	-	-	-
ADMINISTRAÇÃO	-	-	-
Despesas Correntes	-	-	-
Despesas de Capital	-	-	-
TOTAL DAS DESPESAS PREVIDENCIÁRIAS (VI) = (IV + V)	189.915,03	196.036,09	243.137,66
RESULTADO PREVIDENCIÁRIO (VII) = (III - VI)	1.448.243,45	2.252.889,33	1.050.666,38
AFORTES DE RECURSOS PARA O REGIME PRÓPRIO DE PREVIDÊNCIA DO SERVIDOR	2011	2012	2013
TOTAL DOS AFORTES PARA O RPPS	-	-	-
Ramo Financeiro	-	-	-
Recursos para Cobertura de Ineficiências Financeiras	-	-	-
Recursos para Formação de Reserva	-	-	-
Outros Aportes para o RPPS	-	-	-
Ramo Previdenciário	-	-	-
Recursos para Cobertura de Déficit Financeiro	-	-	-
Recursos para Cobertura de Déficit Atuarial	-	-	-
Outros Aportes para o RPPS	-	-	-
RESERVA ORÇAMENTÁRIA DO RPPS	1.074.000,00	1.514.524,00	2.377.000,00
BENS E DIREITOS DO RPPS	-	-	-
FORTE	-	-	-

Este demonstrativo, visa a atender o estabelecido no art. 4º, § 2º, inciso IV, alínea "a", da Lei de Responsabilidade Fiscal - LRF, o qual determina que o Anexo de Metas Fiscais conterá a avaliação da situação financeira e atuarial do Regime Próprio de Previdência dos Servidores - RPPS.

Os dados acima apresentados tem como base o Anexo V - Demonstrativo das Receitas e Despesas Previdenciárias do Regime Próprio de Previdência dos Servidores, publicado no Relatório Resumido de Execução Orçamentária - RREO do último bimestre dos exercícios financeiros de 2011, 2012 e 2013.

Se os resultados da avaliação atuarial foram apresentados conforme o Anexo XIII - Demonstrativo da Projeção Atuarial do Regime Próprio dos Servidores, publicado no RREO do último bimestre dos exercícios de 2013.

Os valores informados na linha "Bens e Direitos do RPPS", correspondem ao saldo das suas disponibilidades financeiras e inválidas, e foram obtidos a partir do Demonstrativo da Disponibilidade de Caixa, publicado no Relatório de Gestão Fiscal - RGF.

Município de RONDINHA-RS 2015
LEI ORÇAMENTARIA ANUAL
ANEXO DE METAS FISCAIS
PRODUÇÃO ATUARIAL DO RPPS
Exercício de 2015

AMF - Tabela 7 (LRF art.4º § 2º inciso IV, alínea "A")

R\$ 1,00

EXERCÍCIO	RECEITAS PREVIDENCIÁRIAS (a)	DESPESAS PREVIDENCIÁRIAS (b)	RESULTADO PREVIDENCIÁRIO (c) = (a-b)	SALDO FINANCEIRO DO EXERCÍCIO (a) + (c) Exatidão RPPS (d)
2011	422.876,88	307.173,24	115.703,64	8.494.094,57
2012	1.871.846,13	305.812,85	1.566.033,27	10.060.127,84
2013	2.123.827,76	388.105,61	1.735.722,14	11.795.549,98
2014	2.272.269,75	475.692,61	1.796.577,14	13.592.127,12
2015	2.428.082,73	540.429,32	1.877.653,40	15.469.780,53
2016	2.535.630,49	712.667,63	1.822.962,86	17.292.723,39
2017	2.654.802,55	805.308,29	1.849.494,26	19.122.457,65
2018	2.658.346,99	1.057.430,27	1.600.916,72	20.923.354,37
2019	3.007.370,68	1.171.295,03	1.836.075,66	22.759.430,03
2020	3.181.376,08	1.328.097,69	1.853.278,39	24.612.688,42
2021	3.344.298,33	1.494.361,80	1.850.036,54	26.462.724,95
2022	3.547.619,10	1.760.733,67	1.786.885,43	28.249.610,44
2023	3.716.090,41	1.963.303,87	1.752.786,54	29.982.396,99
2024	3.876.514,02	2.119.391,61	1.757.122,41	31.739.529,40
2025	4.021.896,86	2.278.491,42	1.743.405,44	33.483.134,84
2026	4.219.610,37	2.564.246,29	1.655.364,08	35.138.498,92
2027	4.417.866,08	2.872.086,33	1.545.779,75	36.684.278,68
2028	4.620.526,98	2.940.229,90	1.580.297,08	38.264.579,75
2029	4.664.956,02	3.185.703,36	1.479.252,67	39.743.872,41
2030	4.748.498,23	3.202.484,93	1.546.013,30	41.289.885,71
2031	4.873.138,48	3.356.455,56	1.476.742,92	42.766.628,63
2032	4.982.914,22	3.554.055,67	1.428.858,54	44.195.487,18
2033	5.099.336,88	3.598.084,02	1.511.252,82	45.706.740,00
2034	5.211.773,94	3.575.794,14	1.635.979,80	47.342.719,79
2035	5.339.160,50	3.599.138,28	1.740.022,22	49.082.742,02
2036	5.471.794,08	3.615.785,60	1.856.008,48	50.938.750,49
2037	5.580.903,88	3.713.973,74	1.876.930,15	52.815.680,64
2038	5.706.180,74	3.792.839,53	1.913.341,21	54.729.021,85
2039	5.804.017,90	3.763.437,67	2.040.580,23	56.769.602,08
2040	5.913.064,02	3.750.430,12	2.162.633,90	58.932.235,99
2041	5.315.264,16	3.813.643,56	1.501.620,60	60.433.856,59
2042	5.444.851,73	3.964.432,67	1.480.419,06	61.914.305,65
2043	5.571.624,43	4.102.880,49	1.468.743,95	63.383.039,61
2044	5.658.279,27	4.261.388,01	1.396.891,26	64.779.930,87
2045	5.736.113,10	4.407.792,05	1.328.341,04	66.108.272,91
2046	5.801.848,11	4.507.989,90	1.293.858,21	67.401.931,12
2047	5.871.022,47	4.678.135,97	1.192.886,50	68.594.817,62
2048	5.924.748,29	4.783.751,81	1.140.996,48	69.735.814,08
2049	6.035.092,94	5.016.305,04	1.018.787,90	70.754.601,96
2050	6.228.298,22	5.129.181,22	999.117,00	71.752.718,96
2051	6.215.265,61	5.227.436,34	987.829,27	72.740.548,23
2052	6.247.639,33	5.293.606,42	954.032,91	73.694.581,14
2053	6.278.580,60	5.352.861,54	925.719,05	74.581.300,19
2054	6.303.457,70	5.459.031,62	844.426,08	75.425.726,27
2055	6.325.738,52	5.558.286,74	767.451,78	76.193.178,06
2056	6.340.046,04	5.624.456,82	715.589,21	76.908.766,27
2057	6.350.203,81	5.690.626,50	659.576,90	77.568.343,18
2058	6.355.969,99	5.756.796,98	599.173,01	78.167.516,18
2059	6.357.084,12	5.822.967,06	534.117,06	78.701.633,24
2060	6.353.602,08	5.922.122,18	431.379,88	79.133.013,12
2061	6.342.274,58	5.968.392,26	373.882,31	79.486.895,43
2062	6.385.827,63	6.054.562,34	331.265,28	79.818.160,71
2063	6.428.336,14	6.120.732,42	307.603,71	80.125.764,43
2064	6.469.741,81	6.153.817,46	315.924,35	80.441.688,78
2065	6.511.968,02	6.253.072,59	258.895,43	80.700.584,21
2066	6.551.098,28	6.319.242,67	231.855,61	80.932.439,82
2067	6.588.936,50	6.385.412,75	203.523,75	81.135.963,57
2068	6.625.480,79	6.451.582,83	173.897,96	81.309.790,53
2069	6.660.460,93	6.484.667,87	175.773,06	81.485.563,50
2070	6.695.933,26	6.550.837,95	145.095,32	81.630.658,82
2071	6.729.934,17	6.583.922,99	146.011,19	81.776.670,00
2072	6.764.344,17	6.650.093,07	114.251,10	81.890.921,11
2073	6.797.207,65	6.716.263,15	80.944,51	81.971.865,71
2074	6.828.436,86	6.782.433,23	46.003,63	82.017.869,34
2075	6.857.938,82	6.815.518,27	42.420,56	82.060.289,90
2076	6.887.600,19	6.881.688,35	-94.088,16	82.066.201,74
2077	6.915.450,60	6.914.723,38	-99.272,78	82.066.879,01
2078	6.943.372,00	6.947.858,43	-4.486,43	82.062.392,58
2079	6.971.373,84	7.047.113,55	-95.739,71	81.988.652,87
2080	6.995.496,28	7.080.198,59	-84.702,31	81.901.950,55
2081	7.019.482,30	7.146.368,67	-126.886,37	81.775.064,20
2082	7.041.344,23	7.179.453,71	-138.109,48	81.636.954,72
2083	7.062.945,43	7.212.538,75	-149.593,32	81.487.361,40
2084	7.084.176,02	7.245.623,79	-161.347,76	81.326.013,64
2085	7.105.325,84	7.311.793,87	-206.468,03	81.119.545,41

Município de - BONDENHA-RS 2015
 LEI ORÇAMENTÁRIA ANUAL
 ANEXO I - METAS FISCAIS
 DEMONSTRATIVO DA ESTIMATIVA E COMPENSAÇÃO DA RENÚNCIA DE RECEITA
 EXERCÍCIO DE 2015

AMF - Demonstrativo VIII (LRF, art. 4º, § 2º, inciso V)

R\$ 1.00

TRIBUTOS	MODALIDADE	SETORES/ PROGRAMAS/ BENEFICIÁRIO	RENÚNCIA DE RECEITA PREVISTA			COMPENSAÇÃO
			2015	2016	2017	
Nada a Declarar				-	-	Vide Obsevação abaixo
				-	-	
				-	-	
				-	-	
				-	-	
				-	-	
TOTAL			-	-	-	
FONTE:						

Obs: 1 - Os valores da renúncia para 2015 foram previstos de acordo com informações do setor tributário da Prefeitura Municipal

2 - Os valores da renúncia projetados para 2016 e 2017, foram calculados a partir dos valores de 2015, aplicando-se, sobre eles, as projeções de inflação para os referidos exercícios a saber:

Inflação para 2016: 5,52%

Inflação para 2017: 5,31%

Esse demonstrativo tem por objetivo mensurar os tributos que serão objeto de renúncia fiscal de receita, identificando seus valores nos exercícios que compreenderão o triênio a partir da vigência da LDO e estabelecendo ainda as medidas de compensação que serão adotadas, visando a dar cumprimento ao disposto no art. 4º, § 2º, inciso V da LRF.

Conforme os arts. 13, 53 e 55 do Projeto de Lei das Diretrizes Orçamentárias, a estimativa de renúncia de receita deverá estar inserida na metodologia de cálculo da projeção da arrecadação efetiva dos tributos municipais.

Dessa forma, fica observado o atendimento do disposto no art. 14, I, da LRF, o qual determina que a renúncia deve ser considerada na estimativa de receita da lei orçamentária e de que não afetará as metas de resultados fiscais.

Consequentemente, as renúncias contempladas nesse demonstrativo não precisarão ser compensadas, pois a compensação já estará ocorrendo no âmbito do processo orçamentário de estimativa das respectivas receitas.

DEMONSTRATIVO DA MARGEM DE EXPANSÃO DAS DESPESAS OBRIGATÓRIAS DE CARÁTER CONTINUADO
EXERCÍCIO DE 2015.

AMF - Demonstrativo IX (LRF, art. 4º, § 2º, inciso V)

R\$ 1,00

EVENTO	Valor Previsto 2014
Aumento Permanente da Receita	616.697,70
Decorrente de Receitas Tributárias	9.976,19
Decorrente de Transferências Correntes	606.721,51
(-) Transferências Constitucionais	-
(-) Transferências ao FUNDEB	(126.307,79)
Saldo Final do Aumento Permanente de Receita (I)	490.389,91
Redução Permanente de Despesa (II)	-
Margem Bruta (III) = (I+II)	490.389,91
Saldo Utilizado da Margem Bruta (IV)	
Novas DOCC	1.946.159,45
Relativas a Pessoal e Encargos Sociais	846.276,26
Relativas a Outras Despesas Correntes	1.099.883,20
Novas DOCC geradas por PPP	-
Margem Líquida de Expansão de DOCC (V) = (III-IV)	SEM MARGEM

FONTE:

A Demonstração da margem de expansão das despesas obrigatórias de caráter continuado visa a assegurar que não haverá criação de nova despesa sem a correspondente fonte de financiamento.

Em outras palavras, o demonstrativo identifica o aumento permanente de receita para suportar o aumento permanente da despesa de caráter continuado, assim entendida aquela derivada de lei, contrato, ou ato normativo que fixe a obrigatoriedade de execução por um período superior a dois exercícios, cumprindo, dessa forma, a disposição contida no art. 4º, § 2º, inciso V da LRF.

Desse modo, para estimar o aumento permanente das receitas em 2015 considerou-se a diferença entre os valores estimados a preços constantes das receitas tributárias e de transferências correntes no biênio 2014-2015.

Na mesma linha, o aumento permanente das despesas de caráter obrigatório que terão impacto em 2015, foi calculado pela diferença a valores constantes, observada no biênio 2014-2015 nos grupos de natureza de despesa "Pessoal" e "Outras Despesas Correntes", chegando-se, assim, ao saldo da margem líquida de expansão.

Caso necessário, a Margem Líquida de Expansão acima demonstrada, será utilizada, pelo Poder Executivo, como forma de compensação do aumento das despesas obrigatórias de caráter continuado não previstas no orçamento, observado o disposto no art. 17 da LDO.

Município de RONDINHA-RS 2015
 LEI ORÇAMENTÁRIA ANUAL
 ANEXO DE RISCOS FISCAIS
 DEMONSTRATIVO DE RISCOS FISCAIS E PROVIDÊNCIAS
 EXERCÍCIO DE 2015

ARF (LRF, art 4º, § 3º)

RS 1,00

PASSIVOS CONTINGENTES		PROVIDÊNCIAS	
Descrição	Valor	Descrição	Valor
Demandas Judiciais	50.000,00	Abertura de Créditos Adicionais a partir da reserva de contingência	80.000,00
Dívidas em Processo de Reconhecimento			
Ayios e Garantias Concedidas			
Assunção de Passivos			
Assistências Diversas	30.000,00		
Outros Passivos Contingentes			
SUBTOTAL	80.000,00	SUBTOTAL	80.000,00

DEMAIS RISCOS FISCAIS PASSIVOS		PROVIDÊNCIAS	
Descrição	Valor	Descrição	Valor
Frustração de Arrecadação	150.000,00	Limitação de empenhos conforme LDO	150.000,00
Restituição de Tributos a Maior			
Discrepância de Projeções			
Outros Riscos Fiscais			
SUBTOTAL	150.000,00	SUBTOTAL	150.000,00
TOTAL	230.000,00	TOTAL	230.000,00

O Anexo de Riscos fiscais tem por objetivo especificar eventuais riscos que possam impactar negativamente nas contas públicas, indicando de forma preventiva as providências a serem tomadas caso as situações acima descritas venham a ocorrer, cumprindo desta forma o disposto no art. 4º, § 3º da LRF.

ANEXO II
 DEMONSTRACAO DA RECEITA E DESPESA SEQUENDO AS CATEGORIAS ECONOMICAS
 ANEXO 1. DA LSI 4320/64

RECEITAS

DESPESAS

RECEITAS CORRENTES		21.115.770,00	DESPESAS CORRENTES		15.440.801,00
RECEITA TRIBUTARIA	860.701,00		PERSONAL E ENCARGOS SOCIAIS	8.849.801,00	
RECEITA DE CONTRIBUICOES	535.001,00		JUROS E ENCARGOS DA DIVIDA	6.000,00	
RECEITA PATRIMONIAL	1.016.100,00		OUTRAS DESPESAS CORRENTES	6.584.801,00	
RECEITA MISOPROCURARIA					
RECEITA INDIVIDUAL					
RECEITA DE SERVICOS	8.000,00				
TRANSFERENCIAS CORRENTES	18.475.100,00				
OUTRAS RECEITAS CORRENTES	-41.850,00				
(R) DEDUÇÕES DA RECEITA CORRENT		-2.850.020,00			
(R) DEDUÇÕES		-1.310,00			
(R) DEDUÇÕES					
(R) DEDUCAO RECEITA DE TRANSF.		-1.844.730,10			
(R) DEDUCAO DE OUTRAS RECEITAS COR					

Total.....		18.264.750,00	Superavit cor. corrente		2.844.151,00
			Total.....		18.264.750,00

Superavit cor. corrente		2.844.151,00			
RECEITAS DE CAPITAL		2.269.664,00	DESPESAS DE CAPITAL		3.747.814,00
OPERACOES DE CREDITO			INVESTIMENTOS	3.740.814,00	
ALIENACAO DE BENS	120.000,00		AMORTIZACAO DA DIVIDA	7.000,00	
AMORTIZACAO DE EMPRESTIMOS					
TRANSFERENCIAS DE CAPITAL	2.269.664,00				
OUTRAS RECEITAS DE CAPITAL					
RECEITAS CORRENTES INTRA-ORCAM		620.000,00			
RECEITA DE CONTRIB. INTRA-ORCAM	620.000,00				
RECEITA PATRIMONIAL - INTRA-ORC					
OUTRAS RECEITAS CORRENTES INTRA					
RECEITAS DE CAPITAL-INTRA-ORCAM					
ALIENACAO DE BENS					
AMORTIZACAO DE EMPRESTIMOS					
TRANSFERENCIAS DE CAPITAL					
OUTRAS RECEITAS DE CAPITAL					

Total.....		5.232.814,00	Superavit.....		1.485.100,00
			Total.....		5.232.814,00

RESUMO

RECEITAS CORRENTES	21.115.770,00	DESPESAS CORRENTES	15.440.801,00
RECEITAS DE CAPITAL	2.269.664,00	DESPESAS DE CAPITAL	3.747.814,00
RECEITAS CORRENTES INTRA-ORCAM	620.000,00	RESERVA DE CONTINGENCIA E RESR	2.105.000,00
(R) DEDUÇÕES DA RECEITA CORRENT	-2.850.020,00		
Total.....	21.263.414,00	Total.....	21.263.414,00

ANEXO III A PORTARIA SGP NRO 9, DE 04/02/85
 ANEXO 2 DA LEI 4320/64 CONSOLIDADO

C O D I G O	E S P E C I F I C A C A O	PCR	CATEGORIA ECONOMICA DESCOBRAMENTO	EXERCICIO DE 2015	
				F O N T E	CATEG. ECONOMICA
01000 00 00 00 00 00	RECEITAS CORRENTES				21.135.770,00
01100 00 00 00 00 00	RECEITA TRIBUTARIA			860.720,00	
01110 00 00 00 00 00	IMPOSTOS				
01112 00 00 00 00 00	IMPOSTOS SOBRE O PATRIMONIO E A RENDA				
01112 02 00 00 00 00	IMP. S/PROPR. PREDIAL E TERRIT. URBANA				
01112 02 00 01 00 00	IPTU - PROPRIO		118.520,00		
01112 02 00 02 00 00	IPTU - MDE		49.300,00		
01112 02 00 03 00 00	IPTU - ASPS		29.580,00		
01112 04 00 00 00 00	IMP. S/RENDA PROVENTOS QUALQUER NATUREZA				
01112 04 31 00 00 00	IMP. RENDA RETIDO FONTES S/REND. TRABALHO				
01112 04 31 01 00 00	IRRF S/REND. TRABALHO-ATIVOS/INAT. PODER E				
01112 04 31 01 01 00	IRRF - ATIVO/INAT. -EXEC./INDIR. -PROPRIO		80.580,00		
01112 04 31 01 02 00	IRRF - ATIVO/INAT. -EXEC./INDIRETA-MDE		33.975,00		
01112 04 31 01 03 00	IRRF - ATIVO/INAT. -EXEC./INDIRETA-ASPS		30.145,00		
01112 04 31 02 00 00	IRRF S/REND. TRABALHO-ATIVOS/INAT. PODER L				
01112 04 31 02 01 00	IRRF - ATIVO/INATIVO-LEGISLATIVO-PROPRIO		1.580,00		
01112 04 31 02 02 00	IRRF - ATIVO/INATIVO-LEGISLATIVO - MDE		1.075,00		
01112 04 31 02 03 00	IRRF - ATIVO/INATIVO-LEGISLATIVO - ASPS		645,00		
01112 04 31 03 00 00	IRRF S/REND. TRAB.-INATIVOS PAGOS P RPPS				
01112 04 31 03 01 00	IRRF - INATIVOS PAGOS PELO RPPS-PROPRIO		492,00		
01112 04 31 03 02 00	IRRF - INATIVOS PAGOS PELO RPPS - MDE		205,00		
01112 04 31 03 03 00	IRRF - INATIVOS PAGOS PELO RPPS - ASPS		123,00		
01112 04 31 04 00 00	IRRF S/REND. - PENSION. PAGOS C/REC. TESOU				
01112 04 31 04 01 00	IRRF-PENSION. PAGOS C/REC.TES.MUN.-PROPR		180,00		
01112 04 31 04 02 00	IRRF - PENSION. PAGOS C/REC.TES.MUN.-MDE		75,00		
01112 04 31 04 03 00	IRRF-PENSION. PAGOS C/REC.TES.MUN.-ASPS		45,00		
01112 04 31 05 00 00	IRRF S/REND. - PENSION. PAGOS C/REC. RPPS				
01112 04 31 05 01 00	IRRF-PENSION. PAGOS C/REC. RPPS-PROPRIO		180,00		
01112 04 31 05 02 00	IRRF-PENSION. PAGOS C/REC. RPPS - MDE		75,00		
01112 04 31 05 03 00	IRRF-PENSION. PAGOS C/REC. RPPS - ASPS		45,00		
01112 04 31 06 00 00	IRRF S/REND. - PREST.SERV.TERC. -PODER EXEC				
01112 04 31 06 01 00	IRRF-PREST.SERV.TERC.PODER EXEC./IND.PRO		8.160,00		
01112 04 31 06 02 00	IRRF-PREST.SERV.TERC.PODER EXEC./IND.MDE		3.400,00		
01112 04 31 06 03 00	IRRF-PREST.SERV.TERC.PODER EXEC./IND.ASP		2.040,00		
01112 04 31 07 00 00	IRRF S/REND. -PREST.SERV.TERC.PODER LEGIS				
01112 04 31 07 01 00	IRRF-PREST.SERV.TERC.LEGISLATIVO-PROPRIO		240,00		
01112 04 31 07 02 00	IRRF-PREST.SERV.TERC.LEGISLATIVO - MDE		100,00		
01112 04 31 07 03 00	IRRF-PREST.SERV.TERC.LEGISLATIVO - ASPS		60,00		
01112 04 00 00 00 00	IMP. S/TRANSM.INTER-VIVOS BENS IMOVEIS E				
01112 08 00 01 00 00	ITBI - PROPRIO		103.200,00		
01112 08 00 02 00 00	ITBI - MDE		43.000,00		
01112 08 00 03 00 00	ITBI - ASPS		25.800,00		
01113 00 00 00 00 00	IMPOSTOS SOBRE A PRODUCAO E A CIRCULACAO				
01113 05 00 00 00 00	IMPOSTO SOBRE SERVICOS QUALQUER NATUREZA				
01113 05 01 00 00 00	IMPOSTO S/SERVICOS D EQUALQUER NATUREZA				
01113 05 01 01 00 00	ISS - PROPRIO		104.400,00		
01113 05 01 02 00 00	ISS - MDE		43.500,00		
01113 05 01 03 00 00	ISS - ASPS		26.100,00		
01120 00 00 00 00 00	TAXAS				
01121 00 00 00 00 00	TAXAS PELO EXERCICIO DO PODER DE POLICIA				
01121 21 00 00 00 00	TAXA DE CONTROLE FISCALIZACAO AMBIENTAL				
01121 21 00 01 00 00	LICENCA PREVIA - LP		2.000,00		
01121 21 00 02 00 00	LICENCA DE INSTALACAO - LI		6.000,00		
01121 21 00 03 00 00	LICENCA DE OPERACAO - LO		12.000,00		
01121 21 00 04 00 00	AUTORIZACAO		20.000,00		

ANEXO III A PORTARIA SOF NRO 9, DE 04/02/86
 ANEXO 2 DA LEI: 4320/64 CONSOLIDADO

C O D I G O	E S P E C I F I C A C A O	POR	CATEGORIA ECONOMICA DESDOBRAMENTO	- EXERCICIO DE 2013	
				F O N T E	CATEG. ECONOMICA
01121 21 00 05 00 00	OUTRAS TAXAS DE CONTROLE E FISC. AMBIENT			1.000,00	
01121 25 00 00 00 00	TAXA LIC. P/FUNCIOR. ESTABEL.COMER.IND. PRE			50.000,00	
01121 32 00 00 00 00	TAXA APROVACAO PROJETO CONSTRUCAO CIVIL			1.500,00	
01122 00 00 00 00 00	TAXAS PELA PRESTACAO DE SERVICIOS				
01122 24 00 00 00 00	TAXA DE CEMITERIO			2.000,00	
01122 30 00 00 00 00	TAXA DE LIMPEZA PUBLICA			69.000,00	
01122 39 00 00 00 00	OUTRAS TAXAS PELA PRESTACAO DE SERVICIOS				
01122 99 00 04 00 00	TAXA DE EMISSAO DE CERTIDOES			1.000,00	
01200 00 00 00 00 00	RECEITA DE CONTRIBUICOES				535.000,00
01210 00 00 00 00 00	CONTRIBUICOES SOCIAIS				
01210 24 00 00 00 00	CONTRIB. P/REG. PROPRIO PREVID. SERV.PUBL				
01210 29 07 00 00 00	CONTRIB. SERV. ATIVO P/REG.PROPRIO PREVID			445.000,00	
01210 29 09 00 00 00	CONTRIB. SERV. INAT. P/REG.PROPRIO PREVIDEN			10.000,00	
01230 00 00 00 00 00	CONTRIBUICAO P/CUSTEIO SERV.ILUMIN.PUB.				
01230 01 00 00 00 00	REC CONTRIBUICAO ILUMINACAO PUBLICA			85.000,00	
01300 00 00 00 00 00	RECEITA PATRIMONIAL				86.200,00
01300 00 00 00 00 00	RECEITA PATRIMONIAL				86.200,00
01320 00 00 00 00 00	RECEITAS DE VALORES MOBILIARIOS				
01320 00 00 00 00 00	RECEITAS DE VALORES MOBILIARIOS				
01325 00 00 00 00 00	REMUNERACAO DE DEPOSITOS BANCARIOS				
01325 01 00 00 00 00	REMUN. DEPOSITOS DE RECURSOS VINCULADOS				
01325 01 02 00 00 00	REC. REMUN. DEP. BANCARIOS REC. VINC. FUNDES			6.000,00	
01325 01 03 00 00 00	REC. REMUN. DEP. BANC. REC. VINC. FUNDO SAUDE				
01325 01 03 02 00 00	Rend. Rem. Dep. PAB-FIXO			6.100,00	
01325 01 03 07 00 00	Rend. Rem. Apl. Fin. Farmacia Basica			100,00	
01325 01 03 09 00 00	Rem Rend Apl Fin Teto Fin. Vig. Sanitaria			5.100,00	
01325 01 03 19 00 00	REND. APLIC. REC. PROG. EST. IRRIGACAO-CONV968			4.000,00	
01325 01 03 22 00 00	REND. APLIC. RECURSO PSF			100,00	
01325 01 03 23 00 00	APLIC. FINANC. PROG. FASSE LIVRE GOV. RS			100,00	
01325 01 05 00 00 00	REC. REMUN. DEP. BANC. REC. VINC. - MDE			1.500,00	
01325 01 10 00 00 00	REC. REMUN. DEP. BANC. RECURSOS DO FNAS				
01325 02 10 01 00 00	Rem. Dep. Apl. Fin. PECA			700,00	
01325 02 10 02 00 00	Rem. Apl. Fin. Rec. PGT-PRUII			500,00	
01325 02 10 04 00 00	Rem. Dep. Apl. Fin. IGUEF			200,00	
01325 01 10 05 00 00	Rend. Apl. Fin. Rec. PGT Assist. Social			3.500,00	
01325 01 11 00 00 00	REC. REMUN. DEP. BANC. RECURSOS DO FNDE				
01325 01 11 01 00 00	Rem. Apl. Fin. SALARIO EDUCACAO			1.000,00	
01325 01 11 02 00 00	Rem. Rend. Apl. Fin. FNAT			400,00	
01325 01 11 03 00 00	Rend. Apl. Fin. Transporte Escolar Estado			1.500,00	
01325 01 11 04 00 00	Rem. Rend. Apl. Fin. FNAS			200,00	
01325 02 11 06 00 00	Rend. Apl. Financ. Rec. IGUEBF Indica			200,00	
01325 01 11 07 00 00	Rend. Aplic. Fin. Rec. PNAS - 1115			600,00	
01325 01 11 09 00 00	REND. APLIC. REC. SAL. EDUCACAO ESTADO			400,00	
01325 01 11 10 00 00	Rend. Aplic. Financ. PEAS			400,00	
01325 01 11 11 00 00	IND. CRISTAO DESCENT. DOS MUNIC. IGUEBAS.M			300,00	
01325 01 11 12 00 00	APLIC. REC. FNDE EDUC. INFANT. APOIO CRICHE			400,00	
01325 01 99 00 00 00	REC. REMUN. OUTROS DEP. BANC. REC. VINCUL				
01325 01 99 26 00 00	Rend. Apl. Fin. Alien. Bens. Saude			400,00	
01325 01 99 30 00 00	Rend. Apl. Fina. Prosan Ag. L. Gasparetto			400,00	
01325 01 99 44 00 00	Rend. Aplic. BERGS Munic. Res. Vinc. 4010			100,00	
01325 01 99 46 00 00	BERGS-REND. APLIC. FINANC. AQUIS. VEIC. AME			100,00	
01325 01 99 50 00 00	CONT. APLIC. RE. CONST. ESC. MUNIC. FNDE-PAR2267			7.000,00	
01325 01 99 51 00 00	REC. APLIC. FNAS. SERV. DE CONV. E PORTAL			2.600,00	
01325 01 99 52 00 00	CONT. APLIC. CONV. FMS-PROSAN LA. CACHOEIRA BR			600,00	
01325 01 99 56 00 00	REND. REC. FNDE-MEC-PAR AQUIS. DE ONIBUS			3.100,00	

ADENDO III A PORTARIA SOP NRO 9, DE 04/02/85
 ANEXO 2 DA LEI: 4320/64 CONSOLIDADO

CODIGO	ESPECIFICACAO DA RECEITA POR	CATEGORIA ECONOMICA	DESCOBRAMENTO	- EXERCICIO DE 2015	
				FONTE	CATEG. ECONOMICA
01325 02 00 00 00 00	REMN. DEP. DE RECURSOS NAO VINCULADOS				
01325 02 99 00 00 00	REC. REMUN. OUTROS DEP. REC. NAO VINCULA				
01325 02 99 01 00 00	Rend Apl Financ Rec Livres		31.200,00		
01325 02 99 03 00 00	Rend. Aplic.Finc.HEROS A.BASICA vinc4011		200,00		
01325 02 99 04 00 00	Rend.Apl.Rec.CAMARA VEREADORES		4.400,00		
01328 00 00 00 00 00	REMUNERACAO DOS INVESTIMENTOS RPPS SERVI				
01328 10 00 00 00 00	REMUN. INVEST. DO RPPS SERVIDOR RENDA FI				
01328 10 01 00 00 00	CFP C/RPPS APLIC PRAZO FIXO C/18Y		100.000,00		
01328 10 02 00 00 00	BB C/RPPS APLIC RENDA FIXA		150.000,00		
01328 10 03 00 00 00	BRGS C/RPPS APLIC.PRAZO FIXO C/04		270.000,00		
01400 00 00 00 00 00	RECEITA DE SERVICOS			5.000,00	
01400 99 00 00 00 00	OUTROS SERVICOS				
01400 99 00 01 00 00	SERVICO DE MAQUINAS		5.000,00		
01700 00 00 00 00 00	TRANSFERENCIAS CORRENTES			16.875.000,00	
01720 00 00 00 00 00	TRANSFERENCIAS INTERGOVERNAMENTAIS				
01721 00 00 00 00 00	TRANSFERENCIAS DA UNIAO				
01721 01 00 00 00 00	PARTICIPACAO NA RECEITA DA UNIAO				
01721 01 02 00 00 00	COTA-PARTE FUNDO PARTICIPACAO MUNICIPIOS				
01721 01 02 01 00 00	COTA-PARTE DO FPM - PROPRIO		4.642.080,00		
01721 01 02 02 00 00	COTA-PARTE DO FPM - MDE		651.520,00		
01721 01 02 04 00 00	COTA-PARTE DO FPM - ASPS		1.021.600,00		
01721 01 02 06 00 00	COTA-PARTE DO FPM - FUNDES		1.628.800,00		
01721 01 02 07 00 00	COTA-EXTRA DO FPM (EC.N. 55 2007)				
01721 01 02 07 01 00	COTA-EXTRA DO FPM-PROPRIO 75%		240.000,00		
01721 01 02 07 02 00	COTA-EXTRA DO FPM -MDE 25%		80.000,00		
01721 01 05 00 00 00	COTA-PARTE IMP.S/PROPRIEDADE TERR. RURAL				
01721 01 05 01 00 00	COTA-PARTE DO ITR - PROPRIO		342,00		
01721 01 05 02 00 00	COTA-PARTE DO ITR - MDE		48,00		
01721 01 05 03 00 00	COTA-PARTE DO ITR - ASPS		90,00		
01721 01 05 04 00 00	COTA-PARTE DO ITR - FUNDES		120,00		
01721 22 00 00 00 00	TRANSF. COMP. FINANCI. P/EXPLORACAO REC.M				
01721 22 70 00 00 00	COTA-PARTE FUNDO ESPECIAL PETROLEO - FEP		95.000,00		
01721 33 00 00 00 00	TRANSF. REC. DO SISTEMA UNICO DE SAUDE				
01721 33 00 01 00 00	PISO DE ATENCAO BASICA - PAS FIXO		170.000,00		
01721 33 00 02 00 00	PISO DE ATENCAO BASICA - PAS VARIAVEL				
01721 33 00 02 01 00	ACCES BASICAS DE VIGILANCIA SAMITARIA				
01721 33 00 02 01 01	Acces Basicas de Vigilancia Sanitaria		58.000,00		
01721 33 00 02 01 02	Acces Estruturantes Vigilancia Sanitaria		5.000,00		
01721 33 00 02 03 00	PROGRAMA DE ASSIST. FARMACEUTICA BASICA				
01721 33 00 02 03 03	Programa de Assist.Farmaceutica Basica		57.000,00		
01721 33 00 02 05 00	PROGRAMA DE SAUDE DA FAMILIA - PSF		180.000,00		
01721 33 00 02 06 00	PACS PROG AGENTES COMUNIT DA SAUDE		170.000,00		
01721 33 00 02 07 00	PROGR. NAC. VIG. EPIDEMIOLOGICA CONTR.DO				
01721 33 00 02 07 01	Campanhas de Vacinacao		100,00		
01721 33 00 02 07 02	Piso Fixo de Vigil. e Prom.Saude -PPVPS		18.000,00		
01721 33 00 02 08 00	PROGRAMA SAUDE BUCAL FEDERAL		54.000,00		
01721 33 00 02 09 00	PROG. DE MELHORIA DO ACESSO DA QUAL.FMAQ		76.000,00		
01721 33 00 03 00 00	TRANSF. ALTA E MEDIA COMPLEX. - SAI/SIH				
01721 33 00 03 01 00	Teto Financeiro		400,00		
01721 33 00 04 00 00	TRANSF. FUNDO DE ACCES ESTRAT. E COMPENS				
01721 33 00 04 01 00	Transferencia p/ Saude da Mulher		1.000,00		
01721 34 00 00 00 00	TRANSFERENCIAS DE RECURSOS DO FNAS				
01721 34 00 06 00 00	PROGR. TEMPORARIOS C/REC. RECEBIDOS FNAS				
01721 34 00 06 02 00	IGSBF -Indice Gestao Desc.Boleas		700,00		
01721 34 00 06 04 00	PBVI - PISO BASICO FIXO-ASSIST.SOCIAL		75.000,00		

ADENDO III A PORTARIA SGP NRO 8, DE 04/02/85
 ANEXO 2 DA LEI 4320/84 CONSOLIDADO

C O D I G O	E S P E C I F I C A C A O	POR	CATEGORIA ECONOMICA DESDOBRAMENTO	- EXERCICIO DE 2015	
				F O N T E	CATEG. ECONOMICA
01721 34 00 06 05 00	IND.GEST. DESCENT. MUNIC. IGESUAS.M		10.000,00		
01721 34 00 07 00 00	REC.FNAN-SERV.DE CONVIV.E FORTALEC.DE CO		110.000,00		
01721 35 00 00 00 00	TRANSFERENCIAS DE RECURSOS DO FNDE				
01721 35 01 00 00 00	TRANSFERENCIA DO SALARIO-EDUCACAO		165.000,00		
01721 35 03 00 00 00	TRANSF. DIRETAS FNDE REFERENTES AO FNAS				
01721 35 03 01 00 00	FNAS - PRE-ESCOLA		10.000,00		
01721 35 03 02 00 00	FNAS - CRECHE		3.000,00		
01721 35 03 03 00 00	FNAS - FUNDAMENTAL		16.100,00		
01721 35 04 00 00 00	TRANSF. DIRETAS FNDE REFERENTES AO FNATE				
01721 35 04 01 00 00	FNATE - ENSINO INFANTIL		6.000,00		
01721 35 04 02 00 00	FNATE-ENSINO FUNDAMENTAL		31.000,00		
01721 35 04 03 00 00	FNATE - ENSINO MEDIO		12.000,00		
01721 35 99 00 00 00	OUTRAS TRANSFERENCIAS DIRETAS DO FNDE				
01721 35 99 01 00 00	FNAC - CRECHE		14.000,00		
01721 35 99 02 00 00	PNAP PRÉ-ESCOLA PROG.NAC.ALIM.ESCOLAR PR		7.000,00		
01721 35 99 03 00 00	BB.FNDE MANUT.EDUC.INF.BR.CARIN.AP.CRECH		4.000,00		
01721 36 00 00 00 00	TRANSF.FINANC.ICMS-DESCOM.-L.C.N 87/96				
01721 36 00 01 00 00	TRANSF. FINANC. - L.C.N. 87/96 - PROPRIO		26.790,00		
01721 36 00 02 00 00	TRANSF. FINANC. - L.C.N. 87/96 - MDE		3.760,00		
01721 36 00 04 00 00	TRANSF. FINANC. - L.C.N. 87/96 - ASPS		7.050,00		
01721 36 00 05 00 00	TRANSF. FINANC. - L.C.N. 87/96 - FUNDEB		9.400,00		
01721 99 00 00 00 00	OUTRAS TRANSFERENCIAS DA UNIAO				
01721 99 00 20 00 00	AUX.FINANC.-ESFORÇO EXPORTADOR -FEX		52.000,00		
01721 99 00 50 00 00	APM - APOIO FINANCEIRO AOS MUNICIPIOS		300.000,00		
01722 00 00 00 00 00	TRANSFERENCIAS DOS ESTADOS				
01722 01 00 00 00 00	PARTICIPACAO NA RECEITA DOS ESTADOS				
01722 01 01 00 00 00	COTA-PARTE DO ICMS				
01722 01 01 01 00 00	COTA-PARTE DO ICMS - PROPRIO		2.995.350,00		
01722 01 01 02 00 00	COTA-PARTE DO ICMS - MDE		420.400,00		
01722 01 01 04 00 00	COTA-PARTE DO ICMS - ASPS		788.250,00		
01722 01 01 05 00 00	COTA-PARTE DO ICMS - FUNDES		1.051.000,00		
01722 01 02 00 00 00	COTA-PARTE DO IPVA				
01722 01 02 01 00 00	COTA-PARTE DO IPVA - PROPRIO		382.470,00		
01722 01 02 02 00 00	COTA-PARTE DO IPVA - MDE		53.680,00		
01722 01 02 03 00 00	COTA-PARTE DO IPVA - ASPS		100.650,00		
01722 01 02 04 00 00	COTA-PARTE DO IPVA - FUNDEB		134.200,00		
01721 01 04 00 00 00	COTA-PARTE DO IPI SOBRE EXPORTACAO				
01722 01 04 01 00 00	COTA-PARTE DO IPI/EXPORTACAO - PROPRIO		31.820,00		
01722 01 04 02 00 00	COTA-PARTE DO IPI/EXPORTACAO - MDE		10.080,00		
01722 01 04 04 00 00	COTA-PARTE DO IPI/EXPORTACAO - ASPS		18.900,00		
01722 01 04 05 00 00	COTA-PARTE DO IPI/EXPORTACAO - FUNDEB		25.200,00		
01720 01 13 00 00 00	COTA-PARTE CIDE		3.000,00		
01720 01 95 00 00 00	OUTRAS PARTIC. NA RECEITA DOS ESTADOS				
01722 01 99 10 00 00	SALARIO EDUCACAO-ESTADO		2.000,00		
01722 33 00 00 00 00	TRANSF. REC. DO ESTADO P/PROGRAMAS SAUDE				
01722 33 00 03 00 00	PROGRAMA FARMACIA BASICA		10.000,00		
01722 33 00 07 00 00	MUNICIPIO RESOLVE				
01722 33 00 07 02 00	ATENCAO BASICA EM SAUDE (PIES)		1.000,00		
01722 33 00 10 00 00	PROGRAMA SAUDE BUCAL		100,00		
01722 33 00 12 00 00	PROGRAMA PACS - AGENTE DE SAUDE		5.000,00		
01722 33 00 13 00 00	Rep.Fin.FES Inc.Centr.Diabete Mellitus		2.500,00		
01722 33 00 99 00 00	OUTRAS TRANSF. REC. ESTADO P/PROGR.SAUDE				
01722 33 00 99 01 00	Primeira Infancia - DIM		60.000,00		
01722 33 00 99 02 00	PSF -Programa Saude da Família		140.000,00		
01722 33 00 99 03 00	Incentivo Atencao Basica Estado		152.000,00		

ANEXO III A PORTARIA SDF NRO 8, DE 04/02/05
 ANEXO 2 DA LEI 4320/64 CONSOLIDADO

C O D I G O	E S P E C I F I C A C A O	POR	CATEGORIA ECONOMICA DESDORRAMENTO	- EXERCICIO DE 2015	
				F O N T E	CATBG. ECONOMICA
01722 99 00 00 00 00	OUTRAS TRANSFERENCIAS DOS ESTADOS				
01722 99 00 01 00 00	PROGRAMA PASSE LIVRE DO GOVERNO ESTADUAL		500,00		
01724 00 00 00 00 00	TRANSFERENCIAS MULTIGOVERNAMENTAIS				
01724 01 00 00 00 00	TRANSFERENCIAS DE RECURSOS DO FUNGEB		1.670.000,00		
01760 00 00 00 00 00	TRANSFERENCIAS DE CONVENIOS				
01761 00 00 00 00 00	TRANSF. CONV. UNIAO E DE SUAS ENTIDADES				
01761 01 00 00 00 00	TRANSF. DE CONVENIOS DA UNIAO PARA O SUS				
01761 01 00 05 00 00	REC.AQUIS.EQUIP.URS.PROP.11955.939000114		100.000,00		
01761 99 00 00 00 00	OUTRAS TRANSF. DE CONVENIOS DA UNIAO				
01761 99 00 01 00 00	Convênio Correios e Telegrafos		21.000,00		
01762 00 00 00 00 00	TRANSF.CONV.ESTADOS E DIST.FEDERAL E ENT				
01762 01 00 00 00 00	TRANSF. CONV. ESTADOS DEST. PROGR. EDUCAC				
01762 02 00 01 00 00	TRANSF.CONV P/TRANSP. ESCOLAR				
01762 02 00 02 01 00	Transf Tr. Estado Ens. Fundamental		215.000,00		
01762 99 00 00 00 00	OUTRAS TRANSF. CONVENIOS DOS ESTADOS				
01762 99 00 04 00 00	PROGR. APOIO SOCIO-PEAS		21.000,00		
01900 00 00 00 00 00	OUTRAS RECEITAS CORRENTES			41.850,00	
01910 00 00 00 00 00	MULTAS E JUROS DE MORA				
01911 00 00 00 00 00	MULTAS E JUROS DE MORA DOS TRIBUTOS				
01911 38 00 00 00 00	MULTAS E JUROS DE MORA DO IPTU				
01911 38 00 01 00 00	MULTAS E JUROS DE MORA DO IPTU - PROPRIO		240,00		
01911 38 00 02 00 00	MULTAS E JUROS DE MORA DO IPTU - MDE		100,00		
01911 38 00 03 00 00	MULTAS E JUROS DE MORA DO IPTU - ASPS		60,00		
01911 40 00 00 00 00	MULTAS E JUROS DE MORA DO ISS				
01911 40 00 01 00 00	MULTAS E JUROS DE MORA DO ISS - PROPRIO		240,00		
01911 40 00 02 00 00	MULTAS E JUROS DE MORA DO ISS - MDE		100,00		
01911 40 00 03 00 00	MULTAS E JUROS DE MORA DO ISS - ASPS		60,00		
01911 99 00 00 00 00	MULTAS E JUROS DE MORA OUTROS TRIBUTOS				
01911 99 01 00 00 00	MULTAS E JUROS DE MORA OUTROS TRIBUTOS				
01911 99 01 01 00 00	MULTAS E JUROS DE MORA DAS TAXAS		150,00		
01911 00 00 00 00 00	MULTAS/JUROS MORA DIV.ATIVA DOS TRIBUTOS				
01913 11 00 00 00 00	MULTAS/JUROS MORA DIV.ATIVA DO IPTU				
01913 11 00 01 00 00	MULTAS/JUROS MORA DIV.ATIVA IPTU-PROPRIO		3.180,00		
01913 11 00 02 00 00	MULTAS/JUROS MORA DIV.ATIVA DO IPTU-MDE		1.325,00		
01913 11 00 03 00 00	MULTAS/JUROS MORA DIV.ATIVA IPTU-ASPS		795,00		
01913 13 00 00 00 00	MULTAS/JUROS MORA DIV.ATIVA DO ISS				
01913 13 00 01 00 00	MULTAS/JUROS MORA DIV.ATIVA DO ISS-PROPR		1.020,00		
01913 13 00 02 00 00	MULTAS/JUROS MORA DIV.ATIVA DO ISS-MDE		425,00		
01913 13 00 03 00 00	MULTAS/JUROS MORA DIV.ATIVA DO ISS-ASPS		255,00		
01913 99 00 00 00 00	MULTAS/JUROS MORA DIV.ATIVA OUTROS TRIB				
01913 99 00 01 00 00	MULTAS/JUROS MORA DIV.ATIVA DAS TAXAS		1.200,00		
01915 00 00 00 00 00	MULTAS/JUROS MORA DIV.ATI.OUTH. RECEITAS				
01915 99 00 00 00 00	OUTRAS MULTAS/JUROS MORA DIV.ATI. OUT.REC				
01915 99 01 00 00 00	OUTRAS MULTAS/JUROS MORA DIV.ATI. OUT.RE.F				
01915 99 01 99 00 00	MULTAS/JUROS DE MAIS REC.DIV.AT.N.TRIBUTA		1.100,00		
01930 00 00 00 00 00	RECEITA DA DIVIDA ATIVA				
01931 00 00 00 00 00	RECEITA DA DIVIDA ATIVA TRIBUTARIA				
01931 11 00 00 00 00	RECEITA DA DIVIDA ATIVA DO IPTU				
01931 11 00 01 00 00	RECEITA DA DIVIDA ATIVA DO IPTU-PROPRIO		5.000,00		
01931 11 00 02 00 00	RECEITA DA DIVIDA ATIVA DO IPTU - MDE		2.500,00		
01931 11 00 03 00 00	RECEITA DA DIVIDA ATIVA DO IPTU - ASPS		1.500,00		
01931 13 00 00 00 00	RECEITA DA DIVIDA ATIVA SOBRE ISS				
01931 13 00 01 00 00	RECEITA DA DIVIDA ATIVA DO ISS-PROPRIO		1.380,00		
01931 13 00 02 00 00	RECEITA DA DIVIDA ATIVA DO ISS - MDE		575,00		
01931 13 00 03 00 00	RECEITA DA DIVIDA ATIVA DO ISS - ASPS		345,00		

ANEXO III A PORTARIA SOP NRO 8, DE 04/02/85
 ANEXO 2 DA LEI 4320/64 CONSOLIDADO

C O D I B O	E S P E C I F I C A C A O	P O R	C A T E G O R I A E C O N O M I C A	- E X E R C I C I O D E 2 0 1 5	
				D E S D O B R A M E N T O	F O N T E C A T E G . E C O N O M I C A
01911 99 00 00 00 00	RECEITA DIVIDA ATIVA DE OUTROS TRIBUTOS				
01911 99 01 00 00 00	RECEITA DIV. ATI. OUTROS TRIBUTOS-PRINCIP				
01911 99 01 01 00 00	RECEITA DA DIVIDA ATIVA DAS TAXAS			1.400,00	
01912 00 00 00 00 00	RECEITA DA DIVIDA ATIVA NAO TRIBUTARIA				
01912 99 00 00 00 00	REC. DIV.ATI. NAO TRIBUT. OUTRAS RECEITAS				
01912 99 01 00 00 00	REC. DIV.ATI. NAO TRIBUT. OUT. REC.-PRINC				
01912 99 01 99 00 00	DEMAIS DIV.ATIVA NAO TRIBUTARIAS			3.700,00	
01990 01 00 00 00 00	RECEITAS DIVERSAS				
01990 99 00 00 00 00	OUTRAS RECEITAS				
01990 99 00 99 00 00	Receitas Diversas ou Eventuais			16.000,00	
02000 00 00 00 00 00	RECEITAS DE CAPITAL				2.388.664,00
02200 00 00 00 00 00	ALIENACAO DE BENS				120.000,00
02210 00 00 00 00 00	ALIANACAO DE BENS MOVEIS				
02219 00 00 00 00 00	ALIANACAO DE OUTROS BENS MOVEIS				
02219 00 00 01 00 00	ALIANACAO BENS MOVEIS ADQUIR.C/REC.VINCUL				
02219 00 00 01 02 00	Alien.Bens c/ Recursos da Saude			10.000,00	
02219 00 00 01 03 00	Alienacao Bens Rec.Educacao			10.000,00	
02219 00 00 02 00 00	ALIEN.BENS COM RECURSOS LIVRES			100.000,00	
02400 00 00 00 00 00	TRANSFERENCIAS DE CAPITAL				2.268.664,00
02400 00 00 00 00 00	TRANSFERENCIAS INTERGOVERNAMENTAIS				
02421 00 00 00 00 00	TRANSFERENCIAS DA UNIAO				
02421 99 00 00 00 00	OUTRAS TRANSFERENCIAS DA UNIAO				
02421 99 00 13 00 00	IMPL.AMPL.MOGR.QUADR.L.TUNAS,S.ANT.F.VE			20.000,00	
02421 99 00 14 00 00	CONST.ESCOLA MUNIC.REC.FUNDE-PAR.TC.21677			1.000.000,00	
02421 99 00 15 00 00	MODERN.QUADRA POLIESPORTIVA 28 DE MARCO.			100.000,00	
02421 99 00 16 00 00	CONV.MINIST.CIDADES-CX.PROC.26171012208-			2.000,00	
02421 99 00 17 00 00	CONV.MINIST.CIDADES-CX.PROC.26171012080-			2.000,00	
02421 99 00 18 00 00	CONV.MINIST.CIDADES-CX.PROC.26171009864-			2.000,00	
02421 99 00 19 00 00	Conv Uniao FACS Fase 1 (Bavit Man Vias)			1.000.000,00	
02470 00 00 00 00 00	TRANSFERENCIAS DE CONVENIOS				
02471 00 00 00 00 00	TRANSF. CONVENIOS UNIAO E SUAS ENTIDADES				
02471 99 00 00 00 00	OUTRAS TRANSF. DE CONVENIOS DA UNIAO				
02471 99 00 11 00 00	Conv Min Agr 808918 -Aquis Caminho			2.000,00	
02472 00 00 00 00 00	TRANSF. CONV. ESTADOS E DIST.FEDERAL E				
02472 99 00 00 00 00	OUTRAS TRANSF. DE CONVENIOS DO ESTADO				
02472 99 00 02 00 00	REC. PROG. SST. IRIGACAO SDR CONV. 949-13			40.664,00	
07000 00 00 00 00 00	RECEITAS CORRENTES INTRA-ORCAMENTARIAS				620.000,00
07200 00 00 00 00 00	RECEITA DE CONTRIB. INTRA-ORCAMENTARIAS				620.000,00
07210 00 00 00 00 00	CONTRIB. SOCIAIS - INTRA-ORCAMENTARIAS				
07210 29 00 00 00 00	CONTRIB. PREVIDENC. REG. PROPRIO-INTRA-ORC			620.000,00	
07210 29 01 00 00 00	CONTRIB. PATR. SERV.ATI.CIVIL-INTRA-ORCA				
91000 00 00 00 00 00	(R) DEDUÇÕES DA RECEITA CORRENTE				2.651.020,00
91100 00 00 00 00 00	(R) DEDUÇÕES				2.300,00
91110 00 00 00 00 00	(R) DEDUÇÕES				
91112 00 00 00 00 00	(R) DEDUÇÕES				
91112 08 00 00 00 00	(R) DEDUCAO DE RECEITA DE TRANSF. CORRENT				
91112 08 00 01 00 00	(R) DEDUCAO ITBI - PROPRIO			1.380,00	
91112 08 00 02 00 00	(R) DEDUCAO ITBI - MDE			575,00	
91112 08 00 03 00 00	(R) DEDUCAO ITBI - ASPS			345,00	
91700 00 00 00 00 00	(R) DEDUCAO RECEITA DE TRANSF. CORRENTE				2.848.720,00
91720 00 00 00 00 00	(R) DEDUCAO RECEITA DE TRANSF. INTERGOVE				
91721 00 00 00 00 00	(R) DEDUCAO DA RECEITA DE TRANSF. UNIAO				
91721 01 00 00 00 00	(R) DEDUCAO RECEITA PARTIC.RECEITA UNIAO				
91721 01 02 00 00 00	(R) DEDUCAO DA RECEITA DO FPM				
91721 01 02 06 00 00	(R) DED. RECEITA P/FORMACAO FUNDEB + FPM			1.629.400,00	

ADENDO III A PORTARIA SOP NHO 8, DE 04/02/85
 ANEXO I DA LEI 4320/64 CONSOLIDADO

CODIGO	ESPECIFICACAO DA RECEITA E S P E C I F I C A C A O	POR CATEGORIA ECONOMICA DESDOBRAMENTO	- EXERCICIO DE 2015	
			FONTE	CATG. ECONOMICA
91721 01 05 00 00 00	(R) DEDUCAO DA RECEITA DO ITR			
91721 01 05 04 00 00	(R) DEDUCAO RECEITA FORMACAO FUNDEB-ITR	120,00		
91721 16 00 00 00 00	(R) DEDUCAO RECEITA ICMS DESONERACAO			
91721 36 00 05 00 00	(R) DED. REC. P/FORMACAO FUNDEB-ICMS DES	5.400,00		
91722 00 00 00 00 00	(R) DEDUCAO DA RECEITA DE TRANSF. ESTADO			
91722 01 00 00 00 00	(R) DED. REC. DE PARTIC. RECEITA ESTADO			
91722 01 01 00 00 00	(R) DEDUCAO DA RECEITA DO ICMS			
91722 01 01 05 00 00	(R) DED. RECEITA P/FORMACAO FUNDEB-ICMS	1.051.000,00		
91722 01 02 00 00 00	(R) DED. RECEITA DA COTA-PARTE DO IPVA			
91722 01 02 04 00 00	(R) DED. RECEITA P/FORMACAO FUNDEB-IPVA	134.200,00		
91722 01 04 00 00 00	(R) DEDUCAO DA RECEITA DO IPI/EXPORTACAO			
91722 01 04 05 00 00	(R) DED. REC. P/FORMACAO FUNDEB-IPI/EXPO	25.200,00		
TOTAL.....			21.293.416,00	

LEI Nº 111 A PORTARIA Nº 111 DE 02/1985

ANEXO 2 DA LEI 4310/84

CONSOLIDADO

MUNICÍPIO DE RONDINHÁ

RESUMO GERAL DA DESPESA SEQUENCIAL CLASSIFICAÇÃO ECONÔMICA - EXERCÍCIO DE 2016

ÓRGÃO: CÂMARA MUNICIPAL DE VEREADORES

CODIGO	ESPECIFICACAO	DESDOBRAMENTO	ELEMENTO	CATEG. ECONÔMICA
3 1 1 0 00 00 00 00 01	DESPESAS CORRENTES			660.000,00
3 1 1 0 00 00 00 00 02	PESSOAL E ENCARGOS SOCIAIS			528.000,00
3 1 1 0 00 00 00 00 03	APLICACOES DIRETAS		500.000,00	
3 1 1 0 00 00 00 00 04	OUTROS BENEFÍCIOS ASSISTENCIAIS	15.000,00		
3 1 1 0 11 00 00 00 05	VENCI.M. UNIFORM. PESSOAL CIVIL	408.000,00		
3 1 1 0 13 00 00 00 06	OBRIGACOES PATRONAIS	70.000,00		
3 1 1 0 34 00 00 00 07	OUTRAS DESP. PERS. CONTRATOS TERCEIR.	3.000,00		
3 1 1 1 00 00 00 00 08	APLICAC. DIRET. OPERAC. INTRA-ORÇAMENT.	30.000,00		
3 1 1 1 11 00 00 00 09	OBRIGACOES PATRONAIS	30.000,00		
3 1 1 1 35 00 00 00 10	OUTRAS DESPESAS CORRENTES			137.000,00
3 1 1 1 35 00 00 00 11	APLICACOES DIRETAS		137.000,00	
3 1 1 2 14 00 00 00 12	DIARIAS - PESSOAL CIVIL	30.000,00		
3 1 1 2 30 00 00 00 13	MATERIAL DE CONSUMO	25.000,00		
3 1 1 2 32 00 00 00 14	MATERIAL GEN. SERVIÇO P/DISTRIB. GRAN.	1.000,00		
3 1 1 2 33 00 00 00 15	PASSAGENS E DESPESAS COM LOCOMOÇÃO	25.000,00		
3 1 1 2 34 00 00 00 16	OUTROS SERV. DE TERÇ. PESSOA FÍSICA	1.000,00		
3 1 1 2 35 00 00 00 17	OUTR. SERVIÇ. TERCEIR. PESSOA JURÍDICA	45.000,00		
3 1 1 2 47 00 00 00 18	OBRIGACOES TRIBUTARIAS E CONTRIBUTIVAS	1.000,00		
3 1 1 2 50 00 00 00 19	APLIC. DIRETA OPER. INTRA-ORÇAMENTAL	1.000,00		
3 1 1 2 97 00 00 00 20	AMORT. DO PASSIVO ATUARIAL COM RPPS	1.000,00		
4 0 1 0 00 00 00 00 01	DESPESAS DE CAPITAL			30.000,00
4 4 1 0 00 00 00 00 02	INVESTIMENTOS			30.000,00
4 4 1 0 00 00 00 00 03	APLICACOES DIRETAS		30.000,00	
4 4 1 0 50 00 00 00 04	EQUIPAMENTOS E MATERIAL PERMANENTE	30.000,00		
	TOTAL.....			690.000,00

ACRÉDITO III A PORTARIA SGP Nº 01, DE 04/02/1985

ANEXO I DA LBI 4310/84

CONSOLIDADO

MUNICÍPIO DE RONDINA

RESUMO GERAL DA DESPESA SEQUÊNCIA CLASSIFICAÇÃO ECONÔMICA - EXERCÍCIO DE 2013

ORÇÃO - CABINETE DO PREFEITO

CODIGO	ESPECIFICAÇÃO	DESEMBOLSAMENTO	ELEMENTO	CRÉD. ECONÔMICA
3 0 1 0 00 00 01 00 01	DESPESAS CORRENTES			479.000,00
3 1 1 0 00 00 01 00 01	PESSOAL E ENCARGOS SOCIAIS			395.000,00
3 1 1 0 00 00 00 00 01	APLICAÇÕES DIRETAS		395.000,00	
3 1 1 0 00 00 01 00 01	OUTROS BENEFÍCIOS ASSISTENCIAIS	5.000,00		
3 1 1 0 11 00 00 00 01	VENZIM.VANTAGEM PISAS-PESSOAL CIVIL	139.000,00		
3 1 1 0 12 00 00 00 01	OBRIGAÇÕES PATRONAIS	44.000,00		
3 1 1 0 14 00 00 00 01	OUTRAS DESP. PIS. CONTRATOS TERCEIR.	1.000,00		
3 1 1 0 00 00 00 00 00	APLICAC. DIRET. OPERAC. INTRA-ORÇAMENT.	10.000,00		
3 1 1 0 13 00 00 00 00	OBRIGAÇÕES PATRONAIS	10.000,00		
3 1 1 0 00 00 00 00 00	OUTRAS DESPESAS CORRENTES			91.000,00
3 3 1 0 00 00 00 00 00	APLICAÇÕES DIRETAS		91.000,00	
3 3 1 0 14 00 00 00 00	DIARIAS - PESSOAL CIVIL	29.000,00		
3 3 1 0 10 00 00 00 00	MATERIAL DE CONSUMO	20.500,00		
3 3 1 0 13 00 00 00 00	PASSAGENS E DESPESAS COM LOCOMOÇÃO	11.000,00		
3 3 1 0 16 00 00 00 00	OUTROS SERV. DE TIPO PESSOA FÍSICA	1.000,00		
3 3 1 0 19 00 00 00 00	OUTR. SERVIC. TERCEIR. PESSOA JURÍDICA	31.500,00		
3 3 1 0 13 00 00 00 00	INDENIZACOES E RESTITUICOES	1.000,00		
3 3 1 0 01 00 00 00 00	APLIC. DIRETA OPER. INTRA-ORÇAMENTE	1.000,00		
3 3 1 0 17 00 00 00 00	AMORT. DO PASSIVO ATUARIAL COM RPPS	1.000,00		
4 0 0 0 00 00 00 00 00	DESPESAS DE CAPITAL			64.000,00
4 1 0 0 00 00 00 00 00	INVESTIMENTOS			64.000,00
4 4 0 0 00 00 00 00 00	APLICAÇÕES DIRETAS		64.000,00	
4 4 0 0 52 00 00 00 00	EQUIPAMENTOS E MATERIAL PERMANENTE	64.000,00		
	TOTAL.....			543.000,00

ANEXO III A PORTARIA SGP NRO 8, DE 04/02/1985

ANEXO 2 DA LEI 4300/64

CONSOLIDADO

MUNICÍPIO DE RUMIMINA

RESUMO GERAL DA DESPESA SEQUENDO A CLASSIFICAÇÃO ECONÔMICA - EXERCÍCIO DE 2013

ÓRGÃO: SECRETARIA MUNICIPAL ADMINISTRAÇÃO

CODIGO	ESPECIFICACAO	DESCRIMENTO	ELEMENTO	QNTD. ECONOMICA
3 0 0 1 01 00 00 00 00	DESPESAS CORRENTES			2.012.050,00
3 1 0 1 01 00 00 00 00	PESSOAL E ENCARGOS SOCIAIS			858.000,00
3 1 2 1 01 00 00 00 00	APLICACOES DIRETAS		459.000,00	
3 1 3 1 01 00 00 00 00	OUTROS BENEFICIOS ASSISTENCIAIS	35.000,00		
3 1 4 1 11 01 01 00 00	VANTAGEM FIXAS-PESSOAL CIVIL	520.000,00		
3 1 4 1 13 01 01 00 00	OBRIGACOES PATRONAIS	44.000,00		
3 1 4 1 14 01 01 00 00	OUTRAS DESP.VARIÁVEIS-PESSOAL CIVIL	15.000,00		
3 1 4 1 34 01 01 00 00	OUTRAS DESP.PES.CONTRATOS TERCEIRA	1.000,00		
3 1 4 1 00 01 01 00 00	APLICAC.DIRET-OPERAC.INTRA-ORÇAMENT	50.000,00		
3 1 4 1 12 01 01 00 00	OBRIGACOES PATRONAIS	50.000,00		
3 1 5 0 00 00 00 00 00	OUTRAS DESPESAS CORRENTES			354.050,00
3 1 5 0 00 00 00 00 00	TRANS.A INST. FEIÇÃO SEM FINS LUCRO		5.000,00	
3 1 5 0 41 00 00 00 00	CONTRIBUICOES	5.000,00		
3 1 5 0 43 00 00 00 00	STIPENDIOS SOCIAIS	1.000,00		
3 1 4 0 00 00 00 00 00	APLICACOES DIRETAS		348.050,00	
3 1 3 0 14 00 00 00 00	DIARIAS - PESSOAL CIVIL	5.000,00		
3 1 4 0 30 00 00 00 00	MATERIAL DE CONSUMO	48.000,00		
3 1 4 0 33 00 00 00 00	PASSAGENS E DESPESAS COM LOCOMOÇÃO	5.000,00		
3 1 4 0 35 00 00 00 00	SERVICIOS DE CONSULTORIA	20.000,00		
3 1 4 0 36 00 00 00 00	OUTROS SERV.DE TERÇ.PESSOA-FISICA	20.000,00		
3 1 4 0 39 00 00 00 00	OUTR.SERVIC.TERCEIR.PESSOA JURIDICA	245.000,00		
3 1 4 0 41 00 00 00 00	INDENIZACOES E RESTITUICOES	1.000,00		
3 1 4 0 50 00 00 00 00	APLIC.DIRETA OPER. INTRA-ORÇAMENTE	1.050,00		
3 1 4 0 57 00 00 00 00	AMORT.DO PASSIVO ATUARIAL COM RISCO	1.050,00		
4 0 0 1 01 00 00 00 00	DESPESAS DE CAPITAL			13.000,00
4 4 0 1 01 01 01 00 00	INVESTIMENTOS			13.000,00
4 4 0 1 01 01 01 00 00	APLICACOES DIRETAS		13.000,00	
4 4 0 1 30 01 01 00 00	MATERIAL DE CONSUMO	1.000,00		
4 4 0 1 39 01 01 00 00	OUTROS SERV.TERCEIRA-PESSOA JURIDICA	1.000,00		
4 4 0 1 51 01 01 00 00	OBRAS E INSTALACOES	1.000,00		
4 4 0 1 54 00 00 00 00	EQUIPAMENTOS E MATERIAL PERMANENTE	11.000,00		
	TOTAL.....			2.025.050,00

ANEXO III A PORTARIA SGP INO. 8, DE 04/02/1985

ANEXO I DA LEI 4903/84

CONSOLIDADO

MUNICÍPIO DE BOGIMA

RESUMO GERAL DA DESPESA SECONDO A CLASSIFICAO ECONOMICA - EXERCÍCIO DE 2014

ÓRGÃO - SECRETARIA DA FAZENDA

CODIGO	ESPECIFICAO	DESCRIçAMENTO	ELEMENTO	CRÉD. ECONOMICA
2 0 0 0 01 01 01 01 01	DESPESAS CORRENTES			470.331,01
2 1 0 0 01 01 01 01 01	PESSOAL E ENCARGOS SOCIAIS			438.101,01
2 1 0 0 00 01 01 01 01	APLICAOES DIRETAS		438.300,00	
2 1 0 0 03 01 01 01 01	PENSOES	510,00		
2 1 0 0 01 01 01 01 01	OUTROS BENEFÍCIOS ASSISTENCIAIS	21.000,00		
2 1 0 0 11 00 00 00 01	VENCIM. VANTAGEM PISAS-PESSOAL CIVIL	112.000,00		
2 1 0 0 13 00 00 00 01	OBRIGACOES PATRONAIS	14.000,00		
2 1 0 0 16 00 00 00 01	OUTRAS DESP. VARIÁVEIS-PESSOAL CIVIL	1.000,00		
2 1 0 0 14 00 00 00 01	OUTRAS DESP. PÉS. CONTRATOS TERCEIR.	63.000,00		
2 1 0 0 10 00 00 00 01	APLICAC. DIRET. OPERAC. INTRA-ORçAMENTO	38.000,00		
2 1 0 0 13 00 00 00 01	OBRIGACOES PATRONAIS	38.000,00		
2 2 0 0 00 00 00 00 01	OUTRAS DESPESAS CORRENTES			31.650,00
2 2 0 0 00 00 00 00 01	APLICAOES DIRETAS		31.650,00	
2 2 0 0 14 00 00 00 01	DIARIAS - PESSOAL CIVIL	1.500,00		
2 2 0 0 38 00 00 00 01	MATERIAL DE CONSUMO	6.000,00		
2 2 0 0 31 00 00 00 01	PRENCIAC. CULT. ARTIST. CIENTIF. DESPORT	1.500,00		
2 2 0 0 33 00 00 00 01	PASSAGENS E DESPESAS COM LOCOMOçAO	2.100,00		
2 2 0 0 36 00 00 00 01	SERVICIOS DE CONSULTORIA	1.000,00		
2 2 0 0 34 00 00 00 01	OUTROS SERV. DE TERç. PESSOA FISICA	1.000,00		
2 2 0 0 39 00 00 00 01	OUTS. SERVICO. TERCEIR. PESSOA JURIDICA	10.500,00		
2 2 0 0 99 00 00 00 01	INDENIZACOES E RESTITUICOES	2.000,00		
2 2 0 0 10 00 00 00 01	HELIC. DIRETA OPER. INTRA-ORçAMENTO	1.000,00		
2 2 0 0 97 00 00 00 01	AUMENT. DO PASSIVO ATUARIAL COM RPPS	1.050,00		
4 0 0 0 00 00 00 00 01	DESPESAS DE CAPITAL			3.000,00
4 4 0 0 00 00 00 00 01	INVESTIMENTOS			3.000,00
4 4 0 0 00 00 00 00 01	APLICAOES DIRETAS		3.000,00	
4 4 0 0 31 00 00 00 01	MATERIAL DE CONSUMO	2.000,00		
4 4 0 0 33 00 00 00 01	OUTROS SERV. TERCEIR. PESSOA JURIDICA	1.000,00		
4 4 0 0 52 00 00 00 01	EQUIPAMENTOS E MATERIAL PERMANENTE	5.000,00		
	TOTAL			470.331,01

ANEXO III A PORTARIA SOT NRO 8, DE 04/12/1995

ANEXO I DA LEI 4128/94

CONSOLIDADO

MUNICÍPIO DE BOMJESUS

RESUMO GERAL DA DESPESA SEQUENDO A CLASSIFICAÇÃO ECONÔMICA - EXERCÍCIO DE 2015

ORÇAO: SECRETARIA MUNICIPAL DE OBRAS

CODIGO	ESPECIFICACAO	DESBORSEMENTO	ELEMENTO	CATEG. ECONOMICA
31000000000000	DESPESAS CORRENTES			2.997.500,00
31000000000000	PESSOAL E ENCARGOS SOCIAIS			1.100.000,00
31000000000000	APLICACOES DIRETAS		1.100.500,00	
31000000000000	OUTROS BENEFICIOS ASSISTENCIAIS	42.500,00		
31000000000000	VERIM.VANTAGEM FIXAS-PESSOAL CIVIL	117.000,00		
31000000000000	ORÇAMENTO PATRONAIS	67.000,00		
31000000000000	OUTRAS DESP.VARIÁVEIS-PESSOAL CIVIL	139.000,00		
31000000000000	OUTRAS DESP.PES.CONTRATOS TERCEIR.	16.000,00		
31000000000000	APLICAC.DIRET-OPERAC.INTRA-ORÇAMENT	100.000,00		
31000000000000	OBRIGACOES PATRONAIS	100.000,00		
33000000000000	OUTRAS DESPESAS CORRENTES			1.607.000,00
33000000000000	TRANS.A INST. BRITAL.SEM FINE LÍNEA		20.000,00	
33000000000000	CONTRIBUICOES	20.000,00		
33000000000000	APLICACOES DIRETAS		1.767.000,00	
33000000000000	DIARIAS - PESSOAL CIVIL	1.000,00		
33000000000000	MATERIAL DE CONSUMO	791.800,00		
33000000000000	MATERIAL.SERVIC.P/DISTRIB.GRAT	11.000,00		
33000000000000	PASSAGENS E DESPESAS COM LOCOMOÇÃO	1.000,00		
33000000000000	OUTROS SERV.DE TERÇO PESSOA FISICA	62.000,00		
33000000000000	OUTR.SERVIC.TERCEIR.PESSOA JURIDICA	634.000,00		
33000000000000	OBRIGACOES TRIBUTARIAS E CONTRIBUTIVAS	100,00		
33000000000000	INDENIZACOES E RESTITUICOES	301.000,00		
33000000000000	APLIC.DIRETA OPER. INTRA-ORÇAMENT	1.000,00		
33000000000000	AMORT.DO PASSIVO ATUARIAL COM RPPS	1.000,00		
40000000000000	DESPESAS DE CAPITAL			1.814.600,00
40000000000000	INVESTIMENTOS			1.814.600,00
40000000000000	TRANSFERENCIAS A UNIAS		3.000,00	
40000000000000	INDENIZACOES E RESTITUICOES	3.000,00		
40000000000000	APLICACOES DIRETAS		1.811.600,00	
40000000000000	OBRAS E INSTALACOES	1.640.100,00		
40000000000000	EQUIPAMENTOS E MATERIAL PERMANENTE	118.500,00		
40000000000000	AQUISICAO DE IMOVEIS	10.000,00		
40000000000000	DESPESAS DE EXERCÍCIOS ANTERIORES	1.000,00		
	TOTAL.....			4.722.100,00

CODIGO	ESPECIFICACAO	DESBORSAAMENTO	ELEMENTO	CATEG. ECONOMICA
3 1 0 0 00 00 00 00	DESPESAS CORRENTES			4.387.475,00
3 1 0 0 00 00 00 00	PESSOAL E ENCARGOS SOCIAIS			2.644.500,00
3 1 0 0 00 00 00 00	APLICACOES DIRETAS		2.544.500,00	
3 1 0 0 01 00 00 00	APOSENTADORIAS, RESERVA RENDIMEN. REPU	79.500,00		
3 1 0 0 02 00 00 00	OUTROS BENEFICIOS ASSISTENCIAIS	74.000,00		
3 1 0 0 03 00 00 00	VENCIM. GRATIFIC. PESSOAL CIVIL	2.330.500,00		
3 1 0 0 04 00 00 00	OBRIGACOES PATRONAIS	102.500,00		
3 1 0 0 05 00 00 00	OUTRAS DESP. VARIAVELIS-PESSOAL CIVIL	20.000,00		
3 1 0 0 06 00 00 00	OUTRAS DESP. PESS. CONTRATOS TERCEIR.	16.000,00		
3 1 0 0 07 00 00 00	APLICAC. DIRET. OPERAC. INTRA-ORÇAMENT	305.500,00		
3 1 0 0 08 00 00 00	OBRIGACOES PATRONAIS	324.500,00		
3 1 0 0 09 00 00 00	DESPESAS DE EXERCICIOS ANTERIORES	1.000,00		
3 2 0 0 00 00 00 00	JUROS E ENCARGOS DA DIVIDA			1.000,00
3 2 0 0 00 00 00 00	APLICACOES DIRETAS		1.000,00	
3 2 0 0 01 00 00 00	JUROS SOBRE A DIVIDA POR CONTRATO	1.000,00		
3 3 0 0 00 00 00 00	OUTRAS DESPESAS CORRENTES			1.742.375,00
3 3 0 0 00 00 00 00	TRANS.A INST. PRIVAD. SEM FINE LUTRA		123.300,00	
3 3 0 0 01 00 00 00	SUBVENCOES SOCIAIS	100.000,00		
3 3 0 0 02 00 00 00	APLICACOES DIRETAS		1.619.075,00	
3 3 0 0 03 00 00 00	DIARIAS - PESSOAL CIVIL	6.000,00		
3 3 0 0 04 00 00 00	AUXILIO FUNDACION A ESTUDANTES	50,00		
3 3 0 0 05 00 00 00	MATERIAL DE CONSUMO	248.850,00		
3 3 0 0 06 00 00 00	PREMIO CULT. ARTIST. CIENCIF. DESPORT	26.000,00		
3 3 0 0 07 00 00 00	MATERIAL, SEM. SERVICO P. DISTRIB. GRAT	14.000,00		
3 3 0 0 08 00 00 00	PASSAGENS E DESPESAS COM LOCOMOÇÃO	22.000,00		
3 3 0 0 09 00 00 00	OUTROS SERV. DE TERC. PESSOA FISICA	194.975,00		
3 3 0 0 10 00 00 00	OUTR. SERVICO TERCEIR. PESSOA JURIDICA	876.200,00		
3 3 0 0 11 00 00 00	OBRIGACOES TRIBUTARIAS E CONTRIBUTIVAS	1.500,00		
3 3 0 0 12 00 00 00	OUT. AUX. FINANC. A PESSOA FISICA	22.000,00		
3 3 0 0 13 00 00 00	INDENIZACOES E RESTITUICOES	1.000,00		
3 3 0 0 14 00 00 00	APLIC. DIRETA OPER. INTRA-ORÇAMENT	17.500,00		
3 3 0 0 15 00 00 00	AMORT. DO PASSIVO ATUARIAL COM RPPS	17.500,00		
4 0 0 0 00 00 00 00	DESPESAS DE CAPITAL			2.318.825,00
4 0 0 0 00 00 00 00	INVESTIMENTOS			2.307.425,00
4 0 0 0 00 00 00 00	TRANSFERENCIAS A UNIAO		1.200,00	
4 0 0 0 00 00 00 00	INDENIZACOES E RESTITUICOES	1.200,00		
4 0 0 0 00 00 00 00	TRANSF. A ESTADOS E DISTRITO FEDERAL		1.000,00	
4 0 0 0 00 00 00 00	INDENIZACOES E RESTITUICOES	1.000,00		
4 0 0 0 00 00 00 00	APLICACOES DIRETAS		1.200.825,00	
4 0 0 0 00 00 00 00	DEBTS E INSTALACOES	1.200.825,00		
4 0 0 0 00 00 00 00	EQUIPAMENTOS E MATERIAL PERMANENTE	20.000,00		
4 0 0 0 00 00 00 00	ADQUIZICAO DE IMOVEIS	1.000,00		
4 0 0 0 00 00 00 00	AMORTIZACAO DA DIVIDA			1.000,00
4 0 0 0 00 00 00 00	APLICACOES DIRETAS		1.000,00	
4 0 0 0 00 00 00 00	PRINCIPAL DA DIVIDA POR CONTRATO	1.000,00		
	TOTAL.....			6.706.300,00

CODIGO	ESPECIFICAÇÃO	DESCRAMENTO	ELEMENTO	CATEG. ECONÔMICA
3.1.0.0.00.00.00.00.00	DESPESAS CORRENTES			3.359.800,00
3.1.0.0.06.00.00.00.00	PESSOAL E ENCARGOS SOCIAIS			2.151.850,00
3.1.7.0.00.00.00.00.00	TRANSF.A INSTITUIÇÕES MULTIGOVERNOM		2.000,00	
3.1.7.1.00.00.00.00.00	TRANSFERÊNCIAS A CONSÓRCIOS PÚBLIC	2.000,00		
3.1.7.1.70.00.00.00.00	PARTEIC.PELA PARTICIPAÇÃO EM CONSÓRC	2.000,00		
3.1.9.0.00.00.00.00.00	APLICACÕES DIRETAS		2.048.850,00	
3.1.9.0.08.00.00.00.00	OUTROS BENEFÍCIOS ASSISTENCIAIS	42.500,00		
3.1.9.0.11.00.00.00.00	VENCI.M.VENIAGEM FIXAS-PESSOAL CIVIL	1.749.000,00		
3.1.9.0.13.00.00.00.00	OBRIGACÕES PATRONAIS	261.400,00		
3.1.9.0.14.00.00.00.00	OUTRAS DESP.VARIÁVEIS-PESSOAL CIVIL	1.000,00		
3.1.9.0.34.00.00.00.00	OUTRAS DESP.POR CONTRATOS TERCEIR.	15.750,00		
3.1.9.1.00.00.00.00.00	APLICAC.DIRECT-OPERAC.INTRA-ORÇAMENT	122.000,00		
3.1.9.1.13.00.00.00.00	OBRIGACÕES PATRONAIS	122.000,00		
3.3.0.0.00.00.00.00.00	OUTRAS DESPESAS CORRENTES			1.206.950,00
3.3.0.0.00.00.00.00.00	TRANS.A INST. PRIVAD.SEM FINS LUCRA		396.000,00	
3.3.0.0.41.00.00.00.00	CONTRIBUICÕES	315.000,00		
3.3.0.0.43.00.00.00.00	SUBVENÇÕES SOCIAIS	21.000,00		
3.3.7.0.00.00.00.00.00	TRANSF.A INSTITUIÇÕES MULTIGOVERNOM		21.000,00	
3.3.7.1.00.00.00.00.00	TRANSFERÊNCIAS A CONSÓRCIOS PÚBLIC	20.000,00		
3.3.7.1.70.00.00.00.00	PARTEIC.PELA PARTICIPAÇÃO EM CONSÓRC	20.000,00		
3.3.7.1.70.00.00.00.00	EXERCUCIO ORÇAMENTARIA DELEGADA A CO	1.000,00		
3.3.7.1.38.00.00.00.00	OUTROS SERVIÇOS DE TERCEIROS - PESS	1.000,00		
3.3.9.0.00.00.00.00.00	APLICACÕES DIRETAS		451.950,00	
3.3.9.0.14.00.00.00.00	DIARIAS - PESSOAL CIVIL	1.000,00		
3.3.9.0.30.00.00.00.00	MATERIAL DE CONSUMO	370.500,00		
3.3.9.0.32.00.00.00.00	MATERIAL,SEM.SERVICIO P/DISTRIBUIÇAO	47.000,00		
3.3.9.0.33.00.00.00.00	PASSAGENS E DESPESAS COM LOCOMOÇÃO	3.250,00		
3.3.9.0.36.00.00.00.00	OUTROS SERV.DE TERC.PESSOA FISICA	58.875,00		
3.3.9.0.39.00.00.00.00	OUTS.SERVIC. TERCEIRA PESSOA JURIDICA	164.875,00		
3.3.9.0.46.00.00.00.00	AUXÍLIO-ALIMENTAÇÃO	8.000,00		
3.3.9.0.47.00.00.00.00	OBRIGACÕES TRIBUTARIAS E CONTRIBUTIVAS	1.000,00		
3.3.9.0.48.00.00.00.00	OUT.REM.FINANC. A PESSOA FISICA	66.250,00		
3.3.9.0.81.00.00.00.00	INDENIZACÕES E RESTITUIÇÕES	1.000,00		
3.3.9.1.00.00.00.00.00	APLIC.DIRECTA OPER. INTRA-ORÇAMENTAR	500,00		
3.3.9.1.97.00.00.00.00	AMORT.DO PASSIVO ATUALIZAL COM DESP	500,00		
3.3.9.9.00.00.00.00.00	APLICACAO DIRECTA DECRETOS DE CRES	1.000,00		
3.9.0.0.00.00.00.00.00	MATERIAL DE CONSUMO	1.000,00		
4.0.0.0.00.00.00.00.00	DESPESAS DE CAPITAL			247.600,00
4.4.0.0.00.00.00.00.00	INVESTIMENTOS			247.600,00
4.4.0.0.00.00.00.00.00	TRANSF. A ESTADOS E DISTRITO FEDERAL		2.000,00	
4.4.0.99.00.00.00.00.00	INDENIZACÕES E RESTITUIÇÕES	-1.000,00		
4.4.7.0.00.00.00.00.00	TRANSF.A INSTIT MULTIGOVERNAMENTAIS		1.000,00	
4.4.7.1.00.00.00.00.00	TRANSF.A CONS.PUBL.A TIT.DESP.CAP	1.000,00		
4.4.7.1.70.00.00.00.00	PARTEIC.PELA PARTICIPAÇÃO EM CONSÓRC	1.000,00		
4.4.9.0.00.00.00.00.00	APLICACÕES DIRETAS		145.700,00	
4.4.9.0.51.00.00.00.00	OBRAS E INSTALAÇÕES	57.000,00		
4.4.9.0.52.00.00.00.00	EQUIPAMENTOS E MATERIAL PERMANENTE	128.700,00		
	TOTAL.....			1.407.400,00

ACERTO III A FORTALEÇA SUP ORÇ 2, DE 04/02/1995

ANEXO 2 DA LEI 4320/94

CONSOLIDADO

MUNICÍPIO DE ROSDINHA

RESUMO GERAL DA DESPESA SEGUNDO A CLASSIFICAÇÃO ECONÔMICA - EXERCÍCIO DE 2015

GRUPO: SEC. MUNIC. AGRIC. MEIO AMBIENTE

CODIGO	ESPECIFICACAO	DESOBRAMENTO	ELEMENTO	CATEG. ECONOMICA
3 0 0 0 00 00 00 00 01	DESPESAS CORRENTES			669.450,00
3 1 0 0 00 00 00 00 01	PESSOAL E ENCARGOS SOCIAIS			198.550,00
3 1 0 0 00 00 00 00 04	APLICACOES DIRETAS		198.550,00	
3 1 0 0 08 00 00 00 04	OUTROS BENEFICIOS ASSISTENCIAIS	3.500,00		
3 1 0 0 11 00 00 00 04	VENIM.VANTAGEM PIRAS-PESSOAL CIVIL	145.000,00		
3 1 0 0 23 00 00 00 04	OBRIGACOES PATRONAIS	21.000,00		
3 1 0 0 24 00 00 00 04	OUTRAS DESP.PES.CONTRATOS TERCEIR	14.050,00		
3 1 0 0 25 00 00 00 04	APLICAC.DIRETO-OPERAC.INTRA-ORCAMENT	15.000,00		
3 1 0 0 29 00 00 00 04	OBRIGACOES PATRONAIS	15.000,00		
3 1 0 0 30 00 00 00 00 00	OUTRAS DESPESAS CORRENTES			470.500,00
3 3 0 0 00 00 00 00 00 00	TRANSF.A ESTADOS E AO DISTRITO FEDE		500,00	
3 3 0 0 41 00 00 00 00 00	CONTRIBUICOES	500,00		
3 3 0 0 50 00 00 00 00 00	TRANS.A INST. PRIVAD.SEM FINS LUCRA		150.000,00	
3 3 0 0 41 00 00 00 00 00	CONTRIBUICOES	130.000,00		
3 3 0 0 43 00 00 00 00 00	PREVICAOES SOCIAIS	2.000,00		
3 3 0 0 50 00 00 00 00 00	APLICACOES DIRETAS		358.000,00	
3 3 0 0 14 00 00 00 00 00	DIARIAS - PESSOAL CIVIL	4.000,00		
3 3 0 0 30 00 00 00 00 00	MATERIAL DE CONSUMO	137.500,00		
3 3 0 0 31 00 00 00 00 00	PREMIAC.CULT.ARTIST.CIENTIF.ESPORT	1.000,00		
3 3 0 0 32 00 00 00 00 00	MATERIAL.SEM.SERVICIO P/DISTRIB.GRAT	3.000,00		
3 3 0 0 33 00 00 00 00 00	PASSAGENS E DESPESAS COM LOCOMOÇÃO	2.000,00		
3 3 0 0 34 00 00 00 00 00	OUTROS SERV.DE TERÇ.PESSOA FISICA	21.000,00		
3 3 0 0 35 00 00 00 00 00	OUTR.SERVIC.TERCEIR.PESSOA JURIDICA	168.000,00		
3 3 0 0 38 00 00 00 00 00	APLIC.DIRETA OPER. INTRA-ORCAMENTAR	500,00		
3 3 0 0 39 00 00 00 00 00	AMORT.DO PASSIVO ATUARIAL COM RPVS	500,00		
4 0 0 0 00 00 00 00 00 00	DESPESAS DE CAPITAL			120.164,00
4 4 0 0 00 00 00 00 00 00	INVESTIMENTOS			120.164,00
4 4 0 0 00 00 00 00 00 00	TRANSFERENCIAS A UNIAO		1.000,00	
4 4 0 0 90 00 00 00 00 00	INDENIZACOES E RESTITUICOES	1.000,00		
4 4 0 0 00 00 00 00 00 00	TRANSF. A ESTADOS E DISTRITO FEDERA		1.000,00	
4 4 0 0 90 00 00 00 00 00	INDENIZACOES E RESTITUICOES	1.000,00		
4 4 0 0 00 00 00 00 00 00	APLICACOES DIRETAS		118.164,00	
4 4 0 0 51 00 00 00 00 00	OBRAS E INSTALACOES	41.664,00		
4 4 0 0 52 00 00 00 00 00	EQUIPAMENTOS E MATERIAL PERMANENTE	76.500,00		
	TOTAL.....			789.214,00

CODIGO	ESPECIFICAÇÃO	DESEMBOLAMENTO	ELEMENTO	CATEG. ECONÔMICA
3 3 1 0 00 00 00 00 01	DESPESAS CORRENTES			246.100,00
3 3 1 0 00 00 00 00 02	PESSOAL E ENCARGOS SOCIAIS			39.400,00
3 3 1 0 00 00 00 00 03	APLICAÇÕES DIRETAS		35.000,00	
3 3 1 0 00 00 00 00 04	OUTROS BENEFÍCIOS ASSISTENCIAIS	10.000,00		
3 3 1 0 13 00 00 00 05	OBRIGAÇÕES PATRONAIS	1.000,00		
3 3 1 0 34 00 00 00 06	OUTRAS DESP. PÓS-CONTRATO TERCEIR.	500,00		
3 3 1 0 91 00 00 00 07	SENTENÇAS JUDICIAIS	25.000,00		
3 3 1 0 92 00 00 00 08	DESPESAS DE EXERCÍCIOS ANTERIORES	500,00		
3 3 1 1 00 00 00 00 09	APLICAC. DIRET-OPERAC. INTRA-ORÇAMENT.	3.000,00		
3 3 1 1 13 00 00 00 10	OBRIGAÇÕES PATRONAIS	1.000,00		
3 3 1 1 30 00 00 00 11	DESPESAS DE EXERCÍCIOS ANTERIORES	1.000,00		
3 3 2 0 00 00 00 00 12	JUROS E ENCARGOS DA DÍVIDA			5.000,00
3 3 2 0 00 00 00 00 13	APLICAÇÕES DIRETAS		5.000,00	
3 3 2 0 23 00 00 00 14	JUROS SOBRE A DÍVIDA POR CONTRATO	5.000,00		
3 3 3 0 00 00 00 00 15	OUTRAS DESPESAS CORRENTES			224.000,00
3 3 3 0 00 00 00 00 16	APLICAÇÕES DIRETAS		214.000,00	
3 3 3 0 30 00 00 00 17	MATERIAL DE CONSUMO	500,00		
3 3 3 0 38 00 00 00 18	OUTR. SERVIÇ. TERCEIR. PESSOA JURÍDICA	55.000,00		
3 3 3 0 43 00 00 00 19	OBRIGAÇÕES TRIBUTAR. E CONTRIBUTIVAS	143.000,00		
3 3 3 0 91 00 00 00 20	SENTENÇAS JUDICIAIS	25.000,00		
3 3 3 0 92 00 00 00 21	DESPESAS DE EXERCÍCIOS ANTERIORES	500,00		
4 3 0 0 00 00 00 00 22	DESPESAS DE CAPITAL			6.100,00
4 3 0 0 00 00 00 00 23	INVESTIMENTOS			2.100,00
4 3 0 0 00 00 00 00 24	TRANSFERÊNCIAS A UNIAS		2.000,00	
4 3 0 0 00 00 00 00 25	INDENIZACÕES E RESTITUIÇÕES	1.000,00		
4 3 0 0 00 00 00 00 26	TRANSF. A ESTADOS E DISTRITO FEDERAL		1.000,00	
4 3 0 0 00 00 00 00 27	INDENIZACÕES E RESTITUIÇÕES	1.000,00		
4 3 0 0 00 00 00 00 28	AMORTIZACÃO DA DÍVIDA			4.000,00
4 3 0 0 00 00 00 00 29	APLICAÇÕES DIRETAS		4.000,00	
4 3 0 0 71 00 00 00 30	PRINCIPAL DA DÍVIDA POR CONTRATO	5.000,00		
4 3 0 1 01 00 00 00 31	APLICAÇÕES DIRETAS-OPER. INTRA-ORÇAM.	1.000,00		
4 3 0 1 71 00 00 00 32	PRINCIPAL DA DÍVIDA POR CONTRATO	1.000,00		
	TOTAL			276.000,00

ANEXO III A PORTARIA SUT Nº 2, DE 04/02/1995

ANEXO 2 DA LSI - 4300/94

CONSOLIDADO

MUNICÍPIO DE FORTILHA

RESUMO GERAL DA DESPESA SEGUINDO A CLASSIFICAÇÃO ECONÔMICA - EXERCÍCIO DE 2014

ORÇAO - SEC: MUNICIPAL ASSISTENCIA SOCIAL

CODIGO	ESPECIFICACAO	DESCRAMENTO	ELEMENTO	ORÇAO ECONOMICA
3 0 0 0 01 04 01 01 01	DESPESAS CORRENTES			664.925,00
3 1 0 0 01 04 01 01 01	PESSOAL E ENCARGOS SOCIAIS			334.400,00
3 1 0 0 01 04 01 01 01	APLICACOES DIRETAS		334.400,00	
3 1 0 0 04 04 01 01 01	OUTROS BENEFÍCIOS ASSISTENCIAIS	25.400,00		
3 1 0 0 11 04 01 01 01	VENCIM.VANTAGEM FIXAS-PESSOAL CIVIL	241.500,00		
3 1 0 0 13 04 01 01 01	OBRIGACOES PATRONAIS	32.500,00		
3 1 0 0 14 04 01 01 01	OUTRAS DESP.VARIÁVEIS-PESSOAL CIVIL	7.000,00		
3 1 0 0 34 04 01 01 01	OUTRAS DESP.DES.CONTRATOS TERCEIR.	3.000,00		
3 1 0 1 00 04 01 01 01	APLICAC.DIRET-OPERAC.INTRA-ORÇAMENT	18.000,00		
3 1 0 1 13 04 01 01 01	OBRIGACOES PATRONAIS	18.000,00		
3 1 0 0 00 04 01 01 01	OUTRAS DESPESAS CORRENTES			330.335,00
3 1 0 0 04 04 01 01 04	TRANSF.A INST. PRIVAD.SEM FINS LUCRA		500,00	
2 3 0 0 43 04 01 01 04	SISTEMAS SOCIAIS	500,00		
3 1 0 0 00 04 01 01 04	TRANSF.A INSTITUIÇÕES MULTIMETERNA		2.500,00	
3 1 0 0 00 04 01 01 04	TRANSFERÊNCIAS - A CONSORCIOS PUBLIC	1.500,00		
3 1 0 0 00 04 01 01 04	RATIFIC. PELA PARTICIPAÇÃO EM CONSORC	1.000,00		
3 1 0 0 00 04 01 01 04	APLICACOES DIRETAS		328.825,00	
3 1 0 0 14 04 01 01 04	DIARIAS - PESSOAL CIVIL	2.000,00		
3 1 0 0 30 04 01 01 04	MATERIAL DE CONSUMO	81.300,00		
3 1 0 0 31 04 01 01 04	PREMIAC. OULY ARTIST. CIENTIST. DESPORT	500,00		
3 1 0 0 32 04 01 01 04	MATERIAL.BEN.SERVICIO F.DISTRIB. GRAT	33.300,00		
3 1 0 0 33 04 01 01 04	PASSAGENS E DESPESAS COM LOCOMOÇÃO	25.100,00		
3 1 0 0 36 04 01 01 04	OUTROS SERV.DE TERC.PESSOA FISICA	43.500,00		
3 1 0 0 39 04 01 01 04	OUTR.SERVIC.TERCEIR.PESSOA JURIDICA	126.300,00		
3 1 0 0 40 04 01 01 04	OUT.AUX.FINANC. A PESSOA FISICA	25.000,00		
3 1 0 1 00 04 01 01 04	APLIC.DIRETA CORR. INTRA-ORÇAMENTIS	100,00		
3 1 0 1 00 04 01 01 04	AMORT.DO PASSIVO ATUARIAL COM RPPS	300,00		
4 0 0 0 01 04 01 01 04	DESPESAS DE CAPITAL			67.325,00
4 4 0 0 01 04 01 01 04	INVESTIMENTOS			67.325,00
4 4 0 0 01 04 01 01 04	TRANSF. A ESTADOS E DISTRITO FEDERAL		10.000,00	
4 4 0 0 01 04 01 01 04	INDENIZACOES E RESTITUICOES	10.000,00		
4 4 0 0 01 04 01 01 04	APLICACOES DIRETAS		57.325,00	
4 4 0 0 01 04 01 01 04	OBRAS E INSTALACOES	25.000,00		
4 4 0 0 01 04 01 01 04	EQUIPAMENTOS E MATERIAL PERMANENTE	40.000,00		
4 4 0 0 01 04 01 01 04	ADQUIZICAO DE IMOVEIS	500,00		
	TOTAL.....			732.250,00

CODIGO	ESPECIFICAÇÃO	DESCRAMENTO	ELEMENTO	CATEG. ECONÔMICA
3 1 0 0 00 00 00 00	DESPESAS CORRENTES			148.250,00
3 1 0 0 00 00 00 00	PESSOAL E ENCARGOS SOCIAIS			17.500,00
3 1 0 0 00 00 00 00	APLICACOES DIRETAS		17.500,00	
3 1 0 0 11 00 00 00	VENCIM.VANTAGEM PISAS-PESSOAL CIVIL	10.000,00		
3 1 0 0 12 00 00 00	OBRIGACOES PATRONAIS	2.000,00		
3 1 0 0 34 00 00 00	OUTRAS DESP. PERS.CONTRATOS TERCEIR.	3.500,00		
3 1 0 1 00 00 00 00	APLICAC.DIRET-OPERAC.INTRA-ORÇAMENT	2.000,00		
3 1 0 1 10 00 00 00	OBRIGACOES PATRONAIS	2.000,00		
3 1 0 0 00 00 00 00	OUTRAS DESPESAS CORRENTES			150.750,00
3 1 0 0 00 00 00 00	TRANS.A INST. PRIVAD.SEM FINS LUCR		15.000,00	
3 1 0 0 41 00 00 00	CONTRIBUICOES	26.000,00		
3 1 0 0 41 00 00 00	SUBVENCOES SOCIAIS	1.000,00		
3 1 0 0 00 00 00 00	TRANS.A INST.PRIVADAS COM FINS LUC		32.000,00	
3 1 0 0 45 00 00 00	SUBVENCOES ECONOMICAS	32.000,00		
3 1 7 0 00 00 00 00	TRANS.A INSTITUICOES MULTIGOVERNAN		3.000,00	
3 1 7 0 41 00 00 00	CONTRIBUICOES	3.000,00		
3 3 0 0 00 00 00 00	APLICACOES DIRETAS		49.750,00	
3 3 0 0 30 00 00 00	MATERIAL DE CONSUMO	4.500,00		
3 3 0 0 32 00 00 00	MATERIAL SEM SERVICO P/DISTRIB. GRAT	1.000,00		
3 3 0 0 36 00 00 00	OUTROS SERV.DE TERC.PESSOA FISICA	6.500,00		
3 3 0 0 39 00 00 00	OUTR.SERVIC.TERCEIR.PESSOA JURIDICA	32.750,00		
3 3 0 0 48 00 00 00	OUT.AUX.FINANC. A PESSOA FISICA	65.000,00		
3 3 0 0 00 00 00 00	APLIC.DIRETA OPER. INTRA-ORÇAMENTE	1.000,00		
3 3 0 1 00 00 00 00	AMORT.DO PASSIVO ATUARIAL COM REPO	1.000,00		
4 0 0 0 00 00 00 00	DESPESAS DE CAPITAL			4.500,00
4 4 0 0 00 00 00 00	INVESTIMENTOS			4.500,00
4 4 0 0 00 00 00 00	APLICACOES DIRETAS		4.500,00	
4 4 0 0 01 00 00 00	OBRAS E INSTALACOES	500,00		
4 4 0 0 50 00 00 00	EQUIPAMENTOS E MATERIAL PERMANENTE	1.000,00		
4 4 0 0 61 00 00 00	AQUISICAO DE IMOVEIS	1.000,00		
	TOTAL.....			170.750,00

ACORDO III A PORTARIA S0F NRO 2, DE 04/02/1985

ARTIGO 2 DA LEI 4310/64

CANCELADO

MUNICÍPIO DE ROSINA

RESUMO GERAL DA DESPESA SEGUNDO A CLASSIFICAÇÃO ECONÔMICA - EXERCÍCIO DE 2012

ORGÃO: RESERVA DE CONTINGÊNCIA

CODIGO	ESPECIFICACAO	DESCRAMENTO	ELEMENTO	CATEG. ECONOMICA
9 0 9 0 00 00 00 00 00	RESERVA DE CONTINGENCIA E RESERVA F			510.000,00
9 0 9 0 00 00 00 00 00	RESERVA DE CONTINGENCIA E RESERVA F			510.000,00
9 0 9 0 00 00 00 00 00	RESERVA DE CONTINGENCIA E RESERVA F		510.000,00	
9 0 9 0 00 00 00 00 00	RESERVA DE CONTINGENCIA E RESERVA F	510.000,00		
9 0 9 0 99 00 00 00 00	RESERVA DE CONTINGENCIA E RESERVA F	510.000,00		
	TOTAL.....			510.000,00

CODIGO	ESPECIFICACAO	DESEMBOLAMENTO	ELEMENTO	CLASS. ECONOMICA
3 0 0 1 00 00 00 00	DESPESAS CORRENTES			25.440.430,00
3 1 0 1 00 00 00 00	PESSOAL E ENCARGOS SOCIAIS			8.447.801,00
3 1 7 1 01 00 00 00	TRANSF.A INSTITUICOES MULTIGOVERNAN		2.000,00	
3 1 7 1 00 00 00 00	TRANSFERENCIAS A CONSORCIOS PUBLIC	2.000,00		
3 1 7 1 70 00 00 00	PARTICIPAÇÃO NA PARTICIPAÇÃO EM CONSORC.	2.000,00		
3 1 8 0 00 00 00 00	APLICACOES DIRETAS		8.867.400,00	
3 1 8 0 01 00 00 00	APOSENTADORIAS, RESERVA SEMPRE, REPO	203.500,00		
3 1 8 0 02 00 00 00	PENSOES	90.500,00		
3 1 8 0 05 00 00 00	OUTROS BENEFICIOS PREVIDENCIARIOS	110.000,00		
3 1 8 0 08 00 00 00	OUTROS BENEFICIOS ASSISTENCIAIS	363.000,00		
3 1 8 0 11 00 00 00	VENCIM.VANTAGEM FIXAS-PESSOAS CIVIL	8.388.000,00		
3 1 8 0 23 00 00 00	OBRIGACOES PATRONAIS	609.000,00		
3 1 8 0 26 00 00 00	OUTRAS DESP.VARIÁVEIS-PESSOAL CIVIL	141.000,00		
3 1 8 0 34 00 00 00	OUTRAS DESP.POR CONTRATO TERCEIR.	113.400,00		
3 1 8 0 81 00 00 00	SENTENÇAS JUDICIAIS	25.000,00		
3 1 8 0 92 00 00 00	DESPESAS DE EXERCÍCIOS ANTERIORES	500,00		
3 1 8 1 00 00 00 00	APLICAC.DIRETA-OPERAC.INTRA-ORÇAMENT	722.500,00		
3 1 8 1 23 00 00 00	OBRIGACOES PATRONAIS	722.500,00		
3 1 8 1 92 00 00 00	DESPESAS DE EXERCÍCIOS ANTERIORES	2.000,00		
3 2 0 0 00 00 00 00	JUROS E ENCARGOS DA DÍVIDA			6.000,00
3 2 0 0 00 00 00 00	APLICACOES DIRETAS		6.000,00	
3 2 0 0 21 00 00 00	JUROS SOBRE A DÍVIDA POR CONTRATO	6.000,00		
3 3 0 0 00 00 00 00	OUTRAS DESPESAS CORRENTES			8.384.300,00
3 3 0 0 10 00 00 00	TRANSF.A ESTADOS E AO DISTRITO FEDR		500,00	
3 3 0 0 41 00 00 00	CONTRIBUICOES	500,00		
3 3 0 0 42 00 00 00	TRANSF.A INST. PRIVADAS SEM FINS LUCR		841.800,00	
3 3 0 0 42 00 00 00	CONTRIBUICOES	494.800,00		
3 3 0 0 43 00 00 00	SUBVENCOES SOCIAIS	147.000,00		
3 3 0 0 44 00 00 00	TRANSF.A INST.PRIVADAS COM FINS LUC		32.000,00	
3 3 0 0 45 00 00 00	SUBVENCOES ECONOMICAS	32.000,00		
3 3 7 0 00 00 00 00	TRANSF.A INSTITUICOES MULTIGOVERNAN		25.800,00	
3 3 7 0 41 00 00 00	CONTRIBUICOES	2.000,00		
3 3 7 0 50 00 00 00	TRANSFERENCIAS A CONSORCIOS PUBLIC	21.500,00		
3 3 7 0 70 00 00 00	PARTICIPAÇÃO NA PARTICIPAÇÃO EM CONSORC	21.500,00		
3 3 7 2 20 00 00 00	EDUCAÇÃO DEBENTURADA DELEGADA A CO	1.000,00		
3 3 7 2 30 00 00 00	OUTROS SERVIÇOS DE TERCEIROS - PESS	1.000,00		
3 3 8 0 00 00 00 00	APLICACOES DIRETAS		5.865.000,00	
3 3 8 0 14 00 00 00	DIARIAS - PESSOAL CIVIL	41.500,00		
3 3 8 0 16 00 00 00	AUXÍLIO FINANCEIRO A ESTUDANTES	50,00		
3 3 8 0 30 00 00 00	MATERIAL DE CONSUMO	1.748.050,00		
3 3 8 0 31 00 00 00	RECURSOS CULT.ARTIST.CIENTIF.DESPORT	20.000,00		
3 3 8 0 32 00 00 00	MATERIAL,SEM,SERVIC.F/DISTRIB.GRAT	147.000,00		
3 3 8 0 33 00 00 00	PASSAGENS E DESPESAS COM LOCOMOÇÃO	96.450,00		
3 3 8 0 35 00 00 00	SERVICOS DE CONSULTORIA	21.000,00		
3 3 8 0 36 00 00 00	OUTROS SERV.DE TERC.PESSOA FISICA	434.550,00		
3 3 8 0 38 00 00 00	OUTR.SERVIC.TERCEIR.PESSOA JURIDICA	2.581.750,00		
3 3 8 0 44 00 00 00	AUXÍLIO-ALIMENTAÇÃO	4.000,00		
3 3 8 0 47 00 00 00	OBRIGACOES TRIBUTARIAS E CONTRIBUTIVAS	150.700,00		
3 3 8 0 48 00 00 00	OUT.AUX.FINANC. A PESSOA FISICA	144.250,00		
3 3 8 0 91 00 00 00	SENTENÇAS JUDICIAIS	25.000,00		
3 3 8 0 92 00 00 00	DESPESAS DE EXERCÍCIOS ANTERIORES	500,00		
3 3 8 0 93 00 00 00	INDENIZACOES E RESTITUICOES	304.000,00		
3 3 8 0 94 00 00 00	APLIC.DIRETA-OPER. INTRA-ORÇAMENTAR	20.900,00		
3 3 8 0 97 00 00 00	AMORT.DO PASSIVO ATUARIAL COM APPS	21.900,00		
3 3 8 0 98 00 00 00	APLICACAO DIRETA DESEMBOLS DE OPER	3.000,00		
3 3 8 0 99 00 00 00	MATERIAL DE CONSUMO	3.000,00		

ANEXO III A PORTARIA SCP Nº 6, DE 04/02/1995

ANEXO 3 DA LEI 4920/64

CONSOLIDADO

MUNICÍPIO DE RONDINHA

RESUMO GERAL DA DESPESA SEQUIDO A CLASSIFICAÇÃO ECONÔMICA - EXERCÍCIO DE 2013

RESUMO GERAL

CODIGO	ESPECIFICACAO	DESBORSAAMENTO	ELEMENTO	CATEG. ECONOMICA
4.0.0.0.00.00.00.00.00	DESPESAS DE CAPITAL			3.747.814,00
4.4.0.0.00.00.00.00.00	INVESTIMENTOS			3.740.814,00
4.4.1.0.00.00.00.00.00	TRANSFERÊNCIAS A TERCEIROS		8.200,00	
4.4.1.0.92.00.00.00.00	INCENTIVOS E RESTITUIÇÕES	8.200,00		
4.4.1.0.93.00.00.00.00	TRANSF. A ESTADOS E DISTRITO FEDERAL		34.200,00	
4.4.1.0.94.00.00.00.00	INCENTIVOS E RESTITUIÇÕES	14.100,00		
4.4.1.0.95.00.00.00.00	TRANSF. A ENTES MULTIGOVERNAMENTAIS		1.400,00	
4.4.1.0.96.00.00.00.00	TRANSF. A CONS. PUBL. A TIT. DESP. CAP.	1.000,00		
4.4.1.0.97.00.00.00.00	RECURSOS PARA PARTICIPAÇÃO EM CONSORCIO	1.000,00		
4.4.1.0.98.00.00.00.00	APLICAÇÕES DIRETAS		3.717.814,00	
4.4.1.0.30.00.00.00.00	MATERIAL DE CONSUMO	1.000,00		
4.4.1.0.39.00.00.00.00	OUTROS SERV. TERCEIRA-PESSOA JURIDICA	1.000,00		
4.4.1.0.51.00.00.00.00	OBRAS E INSTALAÇÕES	2.069.339,00		
4.4.1.0.52.00.00.00.00	EQUIPAMENTOS E MATERIAL PERMANENTE	624.675,00		
4.4.1.0.61.00.00.00.00	AQUISIÇÃO DE IMÓVEIS	14.500,00		
4.4.1.0.90.00.00.00.00	DESPESAS DE EXERCÍCIOS ANTERIORES	1.000,00		
4.4.1.0.80.00.00.00.00	AMORTIZAÇÃO DA DÍVIDA			7.000,00
4.4.1.0.80.00.00.00.00	APLICAÇÕES DIRETAS		7.000,00	
4.4.1.0.71.00.00.00.00	PRINCIPAL DA DÍVIDA POR CONTRATO	6.000,00		
4.4.1.0.72.00.00.00.00	APLICAÇÕES DIRETAS-OPER. INTRA-ORÇAM.	1.000,00		
4.4.1.0.71.00.00.00.00	PRINCIPAL DA DÍVIDA POR CONTRATO	1.000,00		
9.9.0.0.00.00.00.00.00	RESERVA DE CONTINGÊNCIA E RESERVA F			2.105.000,00
9.9.0.0.00.00.00.00.00	RESERVA DE CONTINGÊNCIA E RESERVA F			2.105.000,00
9.9.0.0.00.00.00.00.00	RESERVA DE CONTINGÊNCIA E RESERVA F		2.105.000,00	
9.9.0.0.00.00.00.00.00	RESERVA DE CONTINGÊNCIA E RESERVA F	2.105.000,00		
9.9.0.0.99.00.00.00.00	RESERVA DE CONTINGÊNCIA E RESERVA F	2.105.000,00		
TOTAL.....		25.291.414,00		

ACRÉDITO III E VI À PORTARIA SGP Nº 9, DE 04/02/1988

ANEXO 6 7 DA LBI - 4320/84

CONSOLIDADO

MUNICÍPIO DE RIOSINHA

EXERCÍCIO: 2015

ESTADO DO RIO GRANDE DO SUL

O R E A O - 01 - CÂMARA DE VEREADORES

UNIDADE ORÇAMENTÁRIA - 01.01 - CÂMARA DE VEREADORES

NATUREZA DA DESPESA

DOTAÇÃO ORÇAMENTÁRIA	ESPECIFICAÇÃO	DESCRIÇÃO	ELEMENTO CATEG. ECONÔMICA
0101 01	LEGISLATIVA		490.000,00
0101 01 001	ACTO LEGISLATIVA		490.000,00
0101 01 001 0001	ACTO LEGISLATICA		490.000,00
0101 01 001 0001 2001	EQUIP.MOV.ESCR 2/CAMARA		30.000,00
0101 01 001 0001 2001 4000 00 00 00 00 00	DESPESAS DE CAPITAL		30.000,00
0101 01 001 0001 2001 4400 00 00 00 00 00	INVESTIMENTOS		30.000,00
0101 01 001 0001 2001 4490 00 00 00 00 00	APLICACOES DIRETAS		30.000,00
0101 01 001 0001 2001 4490 50 00 00 00 00	EQUIPAMENTOS E MATERIAL PERMANEN	30.000,00	
0101 01 001 0001 2001 4490 52 00 00 00 00 0001	LIVRE	30.000,00	
	Aquisição de equipamento, mobiliários, cadeiras, equipamentos de informática, copiadoras, veículo e outros equipamentos, visando a melhorar os serviços inerentes ao Poder Legislativo, para o atendimento a toda população.		
0101 01 001 0001 2001	MANT. ATIVIDADES DA CÂMARA		460.000,00
0101 01 001 0001 2001 3000 00 00 00 00 00	DESPESAS CORRENTES		460.000,00
0101 01 001 0001 2001 3100 00 00 00 00 00	PESSOAL E ENCARGOS SOCIAIS		323.000,00
0101 01 001 0001 2001 3190 00 00 00 00 00	APLICACOES DIRETAS		323.000,00
0101 01 001 0001 2001 3190 08 00 00 00 00	OUTROS BENEFÍCIOS ASSISTENCIAIS	15.000,00	
0101 01 001 0001 2001 3190 08 80 80 80 80 0001	LIVRE	15.000,00	
0101 01 001 0001 2001 3190 11 30 00 80 80	VENCIM.VANSTAGEN FILIAS-PESSOAL TI	408.000,00	
0101 01 001 0001 2001 3190 11 30 00 00 00 0001	LIVRE	408.000,00	
0101 01 001 0001 2001 3190 13 00 00 00 00	OBRIGACOES PATRONAIS	70.000,00	
0101 01 001 0001 2001 3190 13 00 00 00 00 0001	LIVRE	70.000,00	
0101 01 001 0001 2001 3190 34 00 00 00 00	OUTRAS DESP.PES.CONTRATOS TERCEI	1.000,00	
0101 01 001 0001 2001 3190 34 80 80 80 80 0001	LIVRE	1.000,00	
0101 01 001 0001 2001 3191 00 00 00 00 00	APLICAC.DIRET-OPERAÇ. INTRA-ORÇAM	26.000,00	
0101 01 001 0001 2001 3191 13 00 00 00 00	OBRIGACOES PATRONAIS	30.000,00	
0101 01 001 0001 2001 3191 13 00 00 00 00 0001	LIVRE	30.000,00	
0101 01 001 0001 2001 3300 00 00 00 00 00	OUTRAS DESPESAS CORRENTES		137.000,00
0101 01 001 0001 2001 3390 00 00 00 00 00	APLICACOES DIRETAS		137.000,00

ANEXO III B VI 4 PORTARIA SOP N° 3, DE 04/02/1995

ANEXO 4 7 DA LBI 4320/94

CONSOLIDADO

MUNICÍPIO DE ROSA RIA

EXERCÍCIO: 2015

ESTADO DO RIO GRANDE DO SUL

O R E A O - 11 - CÂMARA DE VEREADORES

UNIDADE ORÇAMENTÁRIA - 01.01 - CÂMARA DE VEREADORES

NATUREZA DA DESPESA

DOTAÇÃO ORÇAMENTÁRIA	ESPECIFICADA	DESCRIÇÃO	VALOR	ELEMENTO CATEG. ECONÔMICA
0101 01 031 0001 2001 3390 14 30 00 00 00		DIARIAS - PESSOAS CIVIS	50.000,00	
0101 01 031 0001 2001 3390 14 30 00 00 00 0001 LIVRE			50.000,00	
0101 01 031 0001 2001 3390 30 30 00 00 00		MATERIAL DE CONSUMO	25.000,00	
0301 01 031 0001 2001 3390 30 00 00 00 00 0001 LIVRE			25.000,00	
0101 01 031 0001 2001 3390 32 00 01 00 00		MATERIAL, BEM, SERVIÇO E DISTRIB. S	3.000,00	
0101 01 031 0001 2001 3390 32 00 01 00 00 0001 LIVRE			3.000,00	
0101 01 031 0001 2001 3390 33 00 00 00 00		PASSAGENS E DESPESAS COM LOCOMOC	25.000,00	
0101 01 031 0001 2001 3390 33 00 00 00 00 0001 LIVRE			25.000,00	
0101 01 031 0001 2001 3390 34 00 00 00 00		OUTROS SERV. DE TERCI. PESSOA FÍSIC	1.000,00	
0101 01 031 0001 2001 3390 34 00 00 00 00 0001 LIVRE			1.000,00	
0101 01 031 0001 2001 3390 35 00 00 00 00		OUTR. SERVIC. TERCEIR. PESSOA JURÍD	45.000,00	
0301 01 031 0001 2001 3390 35 00 00 00 00 0001 LIVRE			45.000,00	
0101 01 031 0001 2001 3390 47 00 01 00 00		ORRIGACOES TRIBUTARIAS E CONTRIBUI	5.000,00	
0101 01 031 0001 2001 3390 47 00 00 00 00 0001 LIVRE			5.000,00	
0101 01 031 0001 2001 3391 10 00 00 00 00		APLIC. DIRETA OPER. INTRA-ORÇAMEN	1.000,00	
0101 01 031 0001 2001 3391 37 00 00 00 00		AMORT. DO PASSIVO ATUARIAL COM EF	1.000,00	
0101 01 031 0001 2001 3391 37 00 00 00 00 0001 LIVRE			1.000,00	
	T O T A L		190.000,00	

ANEXO III B VI A PORTARIA SGP Nº 4, DE 04/01/1995

ANEXO 7 DA LEI 4126/94

CONSOLIDADO

MUNICÍPIO DE BONCINHA

EXERCÍCIO: 2015

ESTADO DO RIO GRANDE DO SUL

O.R.E.A.C. - 02 - GABINETE DO PREFEITO

UNIDADE ORÇAMENTÁRIA - 02.01 - GABINETE DO PREFEITO

DOCUMENTAÇÃO		ESPECIFICAÇÃO	NATUREZA DA DESPESA	DESEMBOLSAMENTO	ELEMENTO	CATEG. ECONÔMICA
0201 04		ADMINISTRAÇÃO				582.000,00
0201 04 122		ADMINISTRAÇÃO GERAL				582.000,00
0201 04 122 0001		ADMINISTRAÇÃO GOVERNAMENTAL				582.000,00
0201 04 122 0001 1002		EQUIP.NAT.PERM.P/GABINETE				94.000,00
0201 04 122 0001 1002 4000 00 30 10 00 00		DESPESAS DE CAPITAL				94.000,00
0201 04 122 0001 1002 4400 00 00 00 00 00		INVESTIMENTOS				94.000,00
0201 04 122 0001 1002 4490 00 00 00 00 00		APLICACOES DIRETAS			94.000,00	
0201 04 122 0001 1002 4490 50 00 00 00 00		EQUIPAMENTOS E MATERIAL PERMANENTE		94.000,00		
0201 04 122 0001 1002 4490 50 00 00 00 00 0001 LIVRE				94.000,00		
		Aquisição de equipamentos e material permanente, máquinas, móveis, veículos, equipamento necessários para desempenho das atividades do Gabinete visando atender da melhor forma possível toda a população.				
0201 04 122 0001 2000		MANUTENÇÃO DO GABINETE DO PREFEITO				475.000,00
0201 04 122 0001 2000 3000 00 00 00 00 00		DESPESAS CORRENTES				475.000,00
0201 04 122 0001 2000 3100 00 00 00 00 00		PESSOAL E ENCARGOS SOCIAIS				395.000,00
0201 04 122 0001 2000 3190 00 00 00 00 00		APLICACOES DIRETAS			395.000,00	
0201 04 122 0001 2000 3190 00 00 00 00 00		OUTRAS BENEFÍCIOS ASSISTENCIAIS		5.000,00		
0201 04 122 0001 2000 3190 00 00 00 00 00 0001 LIVRE				5.000,00		
0201 04 122 0001 2000 3190 40 00 00 00 00		VENCIM.VANTAGEM FIANÇ-PESSOAL CI		355.000,00		
0201 04 122 0001 2000 3190 40 00 00 00 00 0001 LIVRE				355.000,00		
0201 04 122 0001 2000 3190 45 00 00 00 00		OBRIGACOES PATRONAIS		44.000,00		
0201 04 122 0001 2000 3190 45 00 00 00 00 0001 LIVRE				44.000,00		
0201 04 122 0001 2000 3190 54 00 00 00 00		OUTRAS DESP.PSS CONTRATOS TERCEI		1.000,00		
0201 04 122 0001 2000 3190 54 00 00 00 00 0001 LIVRE				1.000,00		
0201 04 122 0001 2000 3190 60 00 00 00 00		APLICAC.DIRET-OPERAC.INTRA-ORCAM		10.000,00		
0201 04 122 0001 2000 3190 60 00 00 00 00 0001 LIVRE				10.000,00		
0201 04 122 0001 2000 3190 65 00 00 00 00		OBRIGACOES PATRONAIS		10.000,00		
0201 04 122 0001 2000 3190 65 00 00 00 00 0001 LIVRE				10.000,00		
0201 04 122 0001 2000 3300 00 00 00 00 00		OUTRAS DESPESAS CORRENTES				94.000,00
0201 04 122 0001 2000 3390 00 00 00 00 00		APLICACOES DIRETAS			94.000,00	

ANEXO III E XI A SECRETARIA SUPLENTE Nº 01 DE 04/02/1995

ANEXO 6-7 DA LEI 4321/94

CONSOLIDADO

MUNICÍPIO DE RONDINHA

EXERCÍCIO: 2015

ESTADO DO RIO GRANDE DO SUL

C.R. S.A.O. - 01 - GABINETE DO PREFEITO

UNIDADE ORÇAMENTÁRIA - 02.01 - GABINETE DO PREFEITO

MAJOREZA PA DESPESA

DOTAÇÃO ORÇAMENTÁRIA	ESPECIFICAÇÃO	DESEMBOLAMENTO	ELEMENTO	CATEG. ECONÔMICA
0201 04 122 0021 2003 3390 14 00 00 00 00	DIARIAS - PESSOAL CIVIL	15.000,00		
0201 04 122 0021 2003 3390 14 00 00 00 00 0001	LIVRE	15.000,00		
0201 04 122 0021 2003 3390 30 30 60 60 00	MATERIAL DE CONSUMO	21.000,00		
0201 04 122 0021 2003 3390 30 30 80 80 00 0001	LIVRE	21.000,00		
0201 04 122 0821 2003 3390 33 30 30 30 30	PASSAGENS E DESPESAS COM LOCOMOÇÃO	11.000,00		
0201 04 122 0821 2003 3390 33 30 00 30 30 0001	LIVRE	11.000,00		
0201 04 122 0911 2003 3390 34 00 01 01 01 01	OUTROS SERV. DE TERCEIRA PESSOA FÍSICA	1.000,00		
0201 04 122 0021 2003 3390 36 00 00 00 00 0001	LIVRE	2.000,00		
0201 04 122 0021 2003 3390 36 00 00 00 00 00	OUTR. SERVIÇOS TERCIÁRIOS PESSOA JURÍDICA	30.000,00		
0201 04 122 0021 2003 3390 39 30 60 60 00 0001	LIVRE	30.000,00		
0201 04 122 0621 2003 3390 41 30 40 40 30	INDEMNIZAÇÕES E RESTITUIÇÕES	2.000,00		
0201 04 122 0821 2003 3390 93 00 01 00 00 0001	LIVRE	1.000,00		
0201 04 122 0021 2003 3391 01 04 01 01 01 01	APLIC. DIRETA CORP. INTRA-ORÇAMENTAL	1.000,00		
0201 04 172 0021 2003 3391 97 00 00 01 00	AMORT. DO PASSIVO ATUARIAL COM RP	1.000,00		
0201 04 122 0021 2003 3391 97 00 00 00 00 0001	LIVRE	1.000,00		
	Reforço, custeio de todas as atividades inerentes ao Gabinete do Prefeito para melhor atender a demanda de toda a população. Também contribuições as Associações, Regionais, Estaduais e Nacionais, de acordo com a Legislação Vigente.			
0201 04 122 0031 2004	MANUTENÇÃO JUNTA SERV. MILITAR			2.000,00
0201 04 122 0021 2004 3000 00 00 00 00 00	DESPESAS CORRENTES			3.000,00
0201 04 122 0021 2004 3300 00 60 60 60 00	OUTRAS DESPESAS CORRENTES			3.000,00
0201 04 122 0621 2004 3390 40 30 40 40 30	APLICAÇÕES DIRETAS		3.000,00	
0201 04 122 0021 2004 3391 31 30 01 00 00 00	MATERIAL DE CONSUMO	1.500,00		
0201 04 122 0031 2004 3390 34 00 01 01 01 01 0001	LIVRE	1.500,00		
0201 04 122 0021 2004 3390 39 30 00 00 00 00	OUTR. SERVIÇOS TERCIÁRIOS PESSOA JURÍDICA	1.500,00		
0201 04 122 0021 2004 3390 39 30 80 80 00 0001	LIVRE	1.500,00		
	Manter a Junta de Serviço Militar, a qual tem o objetivo de atender todos os jovens em idade para proceder o alistamento militar, em fim todos os serviços inerentes a Junta do Serviço Militar em nosso Município, atender a Legislação vigente.			

ANEXO III E VI A PORTARIA SGP Nº 3, DE 04/02/1995

ANEXO C TER DEI 4370/94

CONSOLIDADO

MUNICÍPIO DE BONDINA

EXERCÍCIO - 1995

ESTADO DO RIO GRANDE DO SUL

O R Ç A O - 03 - SECRETARIA MUNICIPAL ADMINISTRAÇÃO

UNIDADE ORÇAMENTÁRIA - 01.01 - GABINETE DO PREFEITO

NATUREZA DA DESPESA

OUTRORA ORÇAMENTÁRIA

ESPECIFICAÇÃO

DESCRIÇÃO

ELEMENTO CATEG. ECONÔMICA

TOTAL.....

562.000,00

ACRÉDITO III E VI A PORTARIA SFP Nº 8, DE 04/02/1985

AJUSTE 1º DA LEI 4320/64

CONSOLIDADO

MUNICÍPIO DE BONINHA

EXERCÍCIO: 2015

ESTADO DO RIO GRANDE DO SUL

O R Ç Ã O - 03 - SECRETARIA MUNICIPAL ADMINISTRAÇÃO

UNIDADE ORÇAMENTÁRIA - 03.01 - SEC. MUNICIPAL DE ADMINISTRAÇÃO

NATUREZA DA DESPESA

DOTAÇÃO ORÇAMENTÁRIA	E S P E C I F I C A Ç Ã O	DESGRAMENTO	ELEMENTO - CATEG. ECONÔMICA
0301 04	ADMINISTRAÇÃO		884.051,00
0301 04 122	ADMINISTRAÇÃO GERAL		884.051,00
0301 04 122 0802	GESTÃO ADM. DO PODER EXECUTIVO		860.051,00
0301 04 122 0802 2006	MANUT. DA SECRETARIA ADMINISTRAC		860.051,00
0301 04 122 0802 2006 3000 00 30 00 00 00	DESPESAS CORRENTES		858.051,00
0301 04 122 0802 2006 3100 00 30 00 00 00	PERSONAL E ENCARGOS SOCIAIS		858.001,00
0301 04 122 0802 2006 3190 00 30 00 00 00	APLICAÇÕES DIRETAS		858.001,00
0301 04 122 0802 2006 3191 00 30 00 00 00	OUTROS BENEFÍCIOS ASSISTENCIAIS	25.000,00	
0301 04 122 0802 2006 3191 08 30 00 00 00 0001	LIVRE	25.000,00	
0301 04 122 0802 2006 3191 11 00 00 00 00 00	VENCIM.VANTAGEM FIXAS-PESSOAL CI	523.000,00	
0301 04 122 0802 2006 3191 11 02 00 00 00 0001	LIVRE	523.000,00	
0301 04 122 0802 2006 3191 13 01 01 00 00 00	OBRIGAÇÕES PATRONAIS	44.000,00	
0301 04 122 0802 2006 3191 13 01 01 06 01 0001	LIVRE	44.000,00	
0301 04 122 0802 2006 3191 14 00 00 00 00 00	OUTRAS DESP.VARIÁVEIS-PESSOAL CI	18.000,00	
0301 04 122 0802 2006 3191 14 00 00 00 00 0001	LIVRE	18.000,00	
0301 04 122 0802 2006 3191 14 00 00 00 00 00	OUTRAS DESP.PES CONTRATOS TERCEI	2.000,00	
0301 04 122 0802 2006 3191 14 00 00 00 00 0001	LIVRE	2.000,00	
0301 04 122 0802 2006 3191 20 00 00 00 00 00	APLICAC.DIRET-OPERAC.INTRA-ORÇAM	50.000,00	
0301 04 122 0802 2006 3191 23 00 00 00 00 00	OBRIGAÇÕES PATRONAIS	50.000,00	
0301 04 122 0802 2006 3191 23 00 00 00 00 0001	LIVRE	50.000,00	
0301 04 122 0802 2006 3300 00 00 00 00 00	OUTRAS DESPESAS CORRENTES		300.050,00
0301 04 122 0802 2006 3350 00 00 00 00 00	TRANS.A INST. PRIVAD SEM FINS LU		5.000,00
0301 04 122 0802 2006 3350 41 01 00 00 00	CONTRIBUIÇÕES	5.000,00	
0301 04 122 0802 2006 3350 41 01 00 00 0001	LIVRE	5.000,00	
0301 04 122 0802 2006 3350 43 00 00 00 00 00	SUBVENÇÕES SOCIAIS	1.000,00	
0301 04 122 0802 2006 3350 43 00 00 00 00 0001	LIVRE	1.000,00	
0301 04 122 0802 2006 3390 00 00 00 00 00	APLICAÇÕES DIRETAS		294.051,00

ACORDO III E VC A PORTARIA SGP N.º 8, DE 14/01/1995

ANEXO 6 7-DN LEX 4320/94

CONSOLIDADO

MUNICÍPIO DE BOVINIA

EXERCÍCIO: 2015

ESTADO DO RIO GRANDE DO SUL

U R O A O - 13 - SECRETARIA MUNICIPAL ADMINISTRAÇÃO

UNIDADE ORÇAMENTÁRIA - 01.01 - SEC. MUNICIPAL DE ADMINISTRAÇÃO

NATUREZA DA DESPESA

OUTRAS ORÇAMENTÁRIA	E S P E C I F I C A Ç Ã O	DESCRIÇÃO	ELEMENTO DE DESPESA	CLASSIFICAÇÃO	
0301 04 121 0001 2104 3390 14 00 00 00 00	DIARIAS - PESSOAL CIVIL			5.300,00	
0301 04 121 0001 2105 3390 14 00 00 00 00	0001 LIVRE			5.300,00	
0301 04 122 0002 2104 3390 20 00 00 00 00	MATERIAL DE CONSUMO			40.000,00	
0301 04 122 0002 2106 3390 20 00 00 00 00	0001 LIVRE			40.000,00	
0301 04 121 0001 2104 3390 35 00 00 00 00	PASSAGENS E DESPESAS COM LOCOMOÇÃO			5.000,00	
0301 04 122 0002 2106 3390 35 00 00 00 00	0001 LIVRE			5.000,00	
0301 04 122 0002 2106 3390 35 00 00 00 00	SERVIÇOS DE CONSULTORIA			20.000,00	
0301 04 122 0002 2106 3390 35 00 00 00 00	0001 LIVRE			20.000,00	
0301 04 122 0002 2106 3390 38 00 00 00 00	OUTROS SERV. DE TERCEIROS FISIC			20.000,00	
0301 04 122 0002 2106 3390 38 00 00 00 00	0001 LIVRE			20.000,00	
0301 04 122 0002 2106 3390 38 00 00 00 00	OUTR.SERVIC.TERCEIR.PESSOA JURID			100.000,00	
0301 04 122 0002 2106 3390 38 00 00 00 00	0001 LIVRE			100.000,00	
0301 04 122 0002 2106 3390 05 00 00 00 00	INDENIZACOES E RESTITUICOES			2.000,00	
0301 04 122 0002 2106 3390 05 00 00 00 00	0001 LIVRE			2.000,00	
0301 04 122 0002 2106 3390 00 00 00 00 00	APLIC.DIRETA OPER. INTRA-ORÇAMEN			1.050,00	
0301 04 122 0002 2106 3390 07 00 00 00 00	AMORT.DO PASSIVO ATUARIAL COM RE			1.050,00	
0301 04 122 0002 2106 3390 07 00 00 00 00	0001 LIVRE			1.050,00	
0301 04 121 0001 2106 4000 00 00 00 00 00	DESPESAS DE CAPITAL				2.000,00
0301 04 122 0002 2106 4400 00 00 00 00 00	INVESTIMENTOS				2.000,00
0301 04 122 0002 2106 4490 00 00 00 00 00	APLICACOES DIRETAS				2.000,00
0301 04 122 0002 2106 4490 00 00 00 00 00	MATERIAL DE CONSUMO			1.000,00	
0301 04 122 0002 2106 4490 00 00 00 00 00	0001 LIVRE			1.000,00	
0301 04 122 0002 2106 4490 00 00 00 00 00	OUTROS SERV.TERCEIR-PESSOA JURID			1.000,00	
0301 04 122 0002 2106 4490 00 00 00 00 00	0001 LIVRE			1.000,00	

Manutenção das atividades de Secretaria, sendo pago de pessoal, mantimentos e aplicação das ações inerentes à administração, manutenção do patrimônio, visando proporcionar a toda a comunidade um bom serviço público. Executar ações de forma a proporcionar o Município respaldo nas tarefas de levar / divulgação oficial aos municípios, ação do Poder executivo na aplicação de arrecadação e dos serviços oferecidos a toda a população. Também interpretar toda a legislação vigente para o correto funcionamento das ações de Governo.

ANEXO III E VI A PORTARIA GCF Nº 4, DE 04/02/2015

ANEXO 17 DE 181 - 4/20/04

CONSOLIDADO

MUNICÍPIO DE RONDINA

EXERCÍCIO: 2015

ESTADO DO RIO GRANDE DO SUL

C O D A C - 03 - SECRETARIA MUNICIPAL ADMINISTRAÇÃO

UNIDADE ORÇAMENTÁRIA - 01.01 - SEC. MUNICIPAL DE ADMINISTRAÇÃO

NATUREZA DA DESPESA

ORÇAMO ORÇAMENTÁRIA	E S P E C I F I C A Ç Ã O	DESCRIÇÃO	VALOR	VALOR ECONÔMICA
0301 04 122 0001	ADMINISTRAÇÃO GOVERNAMENTAL			10.000,00
0301 04 122 0001 1004	AQUISIÇÃO EQUIP. ELETRÔ ELETRONIC			10.000,00
0301 04 122 0001 1004 4100 00 00 00 00 00	DESPESAS DE CAPITAL			10.000,00
0301 04 122 0001 1004 4400 00 00 00 00 00	INVESTIMENTOS			10.000,00
0301 04 122 0001 1004 4490 00 00 00 00 00	APLICAÇÕES DIRETAS			10.000,00
0301 04 122 0001 1004 4490 52 00 00 00 00	EQUIPAMENTOS E MATERIAIS PERMANEN	10.000,00		
0301 04 122 0001 1004 4490 52 00 00 00 00 0001 LIVRE		10.000,00		
Aquisição de equipamentos de informática, mobiliários, veículos e out. equip para a Secretaria e outros setores desenvolver as funções adequadamente. Adquirir veículos, computadores, impressoras, scanners, máquinas filmadoras, fotográficas, equipamentos de sonorização, máquinas de reprografia, data show, móveis, utensílios de escritório e locação de equipamentos. Disponibilizar sistemas adquiridos ou locados para a realização das tarefas inerentes a Secretaria para o atendimento a toda a população.				
0301 04 122 1101	MANUT. CONSERV. BENS IMOVEIS			14.000,00
0301 04 122 1101 2005	MANUTENÇÃO DO PATRIMÔNIO			14.000,00
0301 04 122 1101 2005 3100 00 00 00 00 00	DESPESAS CORRENTES			13.000,00
0301 04 122 1101 2005 3100 00 00 00 00 00	OUTRAS DESPESAS CORRENTES			13.000,00
0301 04 122 1101 2005 3190 00 00 00 00 00	APLICAÇÕES DIRETAS			13.000,00
0301 04 122 1101 2005 3190 10 00 00 00 00	MATERIAL DE CONSUMO	7.000,00		
0301 04 122 1101 2005 3190 10 00 00 00 00 0001 LIVRE		7.000,00		
0301 04 122 1101 2005 3190 10 10 00 00 00	OUTROS SERV. DE TERCI. PESSOA FISIC	1.000,00		
0301 04 122 1101 2005 3190 10 10 00 00 00 0001 LIVRE		1.000,00		
0301 04 122 1101 2005 3190 10 10 00 00 00 00	OUTR. SERVIÇ. TERCEIR. PESSOA JURID	5.000,00		
0301 04 122 1101 2005 3190 10 10 00 00 00 0001 LIVRE		5.000,00		
0301 04 122 1101 2005 4100 00 00 00 00 00	DESPESAS DE CAPITAL			1.000,00
0301 04 122 1101 2105 4400 00 00 00 00 00	INVESTIMENTOS			1.000,00
0301 04 122 1101 2105 4490 00 00 00 00 00	APLICAÇÕES DIRETAS			1.000,00
0301 04 122 1101 2105 4490 51 00 00 00 00	OBRAS E INSTALAÇÕES	1.000,00		
0301 04 122 1101 2105 4490 51 00 00 00 00 0001 LIVRE		1.000,00		
Manutenção e conservação do patrimônio público, visando proporcionar a toda comunidade serviços de qualidade, pois todo o conjunto do patrimônio públi-				

ANEXO III B VC-A PORTARIA SGP Nº 9, DE 04/02/1985

ARTIGO 7 DA LEI 4320/64

CONSOLIDADO

MUNICÍPIO DE RONDINHA

EXERCÍCIO: 2015

ESTADO DO RIO GRANDE DO SUL

0 8 8 4 0 - 01 - SECRETARIA MUNICIPAL ADMINISTRAÇÃO

UNIDADE ORÇAMENTÁRIA - 01.01 - SEC. MUNICIPAL DE ADMINISTRAÇÃO

NATUREZA DA DESPESA

DOTAÇÃO ORÇAMENTÁRIA ESPECIFICAÇÃO DESDORAMENTO ELEMENTO CATEG. ECONÔMICA

de deve ser estendido como instrumento de ação de governo Municipal.

0301 24		COMUNICAÇÕES		41.000,00
0301 24 131		COMUNICAÇÃO SOCIAL		41.000,00
0301 24 131 0018		DIVULGAÇÃO OFICIAL E INSTITUCIONAL		41.000,00
0301 24 131 0018 2007		DIVULGAÇÃO OFICIAL		41.000,00
0301 24 131 0018 2007 3300 00 00 00 00 00		DESPESAS CORRENTES		41.000,00
0301 24 131 0018 2007 3300 00 00 00 00 00		OUTRAS DESPESAS CORRENTES		41.000,00
0301 24 131 0018 2007 3390 00 00 00 00 00		RELIQUÍDAS DIRETAS		41.000,00
0301 24 131 0018 2007 3390 30 00 00 00 00		MATERIAL DE CONSUMO	1.000,00	
0301 24 131 0018 2007 3390 30 00 00 00 00 0001 LIVRE			1.000,00	
0301 24 131 0018 2007 3390 33 30 00 00 00		OUTR. SERVIÇ. TERCEIR. PESSOA JURID.	40.000,00	
0301 24 131 0018 2007 3390 33 30 00 00 00 0001 LIVRE			40.000,00	

Promover a divulgação dos atos oficiais (leis, Decretos e outros documentos de interesse da municipalidade). A comunicação social do governo é de grande importância, deve ser estendida como instrumento de ação política do Governo Municipal e do seu programa de ação. As linhas fundamentais de comunicação devem ser voltadas para a promoção da agenda administrativa e na construção de marcas do Município, fortalecendo a imagem de Rondinha, auto-estima e o orgulho dos rondinhaneses.

TOTAL.....

1.025.000,00

ANEXO III E VI À PORTARIA SGP Nº 1, DE 04/01/1995

ANEXO 5 T DA LEI Nº 226/94

CONSOLIDADO

MUNICÍPIO DE BONDIÑEA

EXERCÍCIO: 2015

ESTADO DO RIO GRANDE DO SUL

0 9 0 0 - 04 - SECRETARIA DA FAZENDA

UNIDADE ORÇAMENTÁRIA - 04.01 - SECRETARIA MUNICIPAL DA FAZENDA

NATUREZA DA DESPESA

DOTAÇÃO ORÇAMENTÁRIA	ESPECIFICAÇÃO	DESDOBRAMENTO	ELEMENTO CATEG. ECONÔMICA
0401 04	ADMINISTRAÇÃO		479.150,00
0401 04 122	ADMINISTRAÇÃO GERAL		479.150,00
0401 04 122 0002	GESTÃO ADM. DO PODER EXECUTIVO		5.000,00
0401 04 122 0002 1006	AQUIZ. EQUIPAMENTOS DE ESCRITÓRIO		5.000,00
0401 04 122 0002 1006 4000 00 00 00 00 00	DESPESAS DE CAPITAL		5.000,00
0401 04 122 0002 1006 4400 00 00 00 00 00	INVESTIMENTOS		5.000,00
0401 04 122 0002 1006 4490 00 00 00 00 00	APLICAÇÕES DIRETAS		5.000,00
0401 04 122 0002 1006 4490 52 00 00 00 00	EQUIPAMENTOS E MATERIAL PERMANENTE	5.000,00	
0401 04 122 0002 1006 4490 52 00 00 00 00 0001 LIVRE		5.000,00	
	Respeitamento da Secretaria da Fazenda, adquirir computadores, impressoras, scanners, máquinas filmadoras, fotográficas, equip. de escritório, data show, móveis e utensílios de escritório, locar de equipamentos, disponibilizar sistemas adquiridos ou locados para a realização das tarefas inerentes à Secretaria da Fazenda.		
0401 04 122 0023	ADMINISTRAÇÃO RECURSOS FINANCEIROS		434.150,00
0401 04 122 0023 2008	MANTENÇÃO SECRETARIA DA FAZENDA		461.650,00
0401 04 122 0023 2008 3100 00 00 00 00 00	DESPESAS CORRENTES		461.650,00
0401 04 122 0023 2008 3100 00 00 00 00 00	PESSOAL E ENCARGOS SOCIAIS		434.500,00
0401 04 122 0023 2008 3190 00 00 00 00 00	APLICAÇÕES DIRETAS		434.500,00
0401 04 122 0023 2008 3190 03 00 00 00 00	RENTES	500,00	
0401 04 122 0023 2008 3190 03 00 00 00 00 0001 LIVRE		500,00	
0401 04 122 0023 2008 3190 08 00 00 00 00	CURSO BENEFÍCIOS ASSISTENCIAIS	15.000,00	
0401 04 122 0023 2008 3190 08 00 00 00 00 0001 LIVRE		15.000,00	
0401 04 122 0023 2008 3190 11 00 00 00 00	VENCIM. VANTAGEM FIXAS-PESSOAL II	313.000,00	
0401 04 122 0023 2008 3190 11 00 00 00 00 0001 LIVRE		313.000,00	
0401 04 122 0023 2008 3190 13 00 00 00 00	DETERMINAÇÕES PATRONAIS	14.000,00	
0401 04 122 0023 2008 3190 13 00 00 00 00 0001 LIVRE		14.000,00	
0401 04 122 0023 2008 3190 14 00 00 00 00	OUTRAS DESP.VARIÁVEIS-PESSOAL II	5.000,00	
0401 04 122 0023 2008 3190 14 00 00 00 00 0001 LIVRE		5.000,00	
0401 04 122 0023 2008 3190 34 00 00 00 00	OUTRAS DESP.FIN. CONTRATOS TERCEI	63.000,00	

ANEXO III B VI A FOMENTARIA SUP N° 8, DE 04/02/2015

ANEXO I 7 DA LSI - 4310/14

CONSOLIDADO

MUNICÍPIO DE HONDINA

EXERCÍCIO: 2015

ESTADO DO RIO GRANDE DO SUL

C.R.C.A.O - 14 - SECRETARIA DA FAZENDA

UNIDADE ORÇAMENTÁRIA - 04.01 - SECRETARIA MUNICIPAL DA FAZENDA

NATUREZA DA DESPESA

DOTACAO ORÇAMENTARIA	ESPECIFICACAO	IMPLANTAMENTO	ELEMENTO	CATEGORICA ECONOMICA
0401 04 122 0023 2008 3190 34 30 00 00 00 0001 LIVRE		43.000,00		
0401 04 122 0023 2008 3190 35 30 00 00 00 00	APLICAC DIRET-OPERAC INTRA-ORCAM	36.000,00		
0401 04 122 0023 2008 3190 33 30 00 00 00 00	ORIGINAÇÕES PATRONAIS	18.000,00		
0401 04 122 0023 2008 3190 33 30 00 00 00 0001 LIVRE		18.000,00		
0401 04 122 0023 2008 3300 08 00 00 00 00 00	OUTRAS DESPESAS CORRENTES			17.350,00
0401 04 122 0023 2008 3390 00 00 00 00 00 00	APLICACOES DIRETAS		17.350,00	
0401 04 122 0023 2008 3390 14 00 00 00 00 00	DIARIAS - PESSOAL CIVIL	5.500,00		
0401 04 122 0023 2008 3390 14 00 00 00 00 0001 LIVRE		5.500,00		
0401 04 122 0023 2008 3390 30 00 00 00 00 00	MATERIAL DE CONSUMO	8.300,00		
0401 04 122 0023 2008 3390 30 00 00 00 00 0001 LIVRE		8.300,00		
0401 04 122 0023 2008 3390 31 20 00 00 00 00	PASSEAGENS E DESPESAS COM LOCOMOC	2.100,00		
0401 04 122 0023 2008 3390 31 20 00 00 00 0001 LIVRE		2.100,00		
0401 04 122 0023 2008 3390 35 00 00 00 00 00	SERVICOS DE CONSULTORIA	1.000,00		
0401 04 122 0023 2008 3390 35 00 00 00 00 0001 LIVRE		1.000,00		
0401 04 122 0023 2008 3390 34 00 00 00 00 00	OUTROS SERV.US TERCO.PESSOA FISIC	1.000,00		
0401 04 122 0023 2008 3390 34 00 00 00 00 0001 LIVRE		1.000,00		
0401 04 122 0023 2008 3390 33 00 00 00 00 00	OUTR.SERVIC.TERCEIRA.PESSOA JURID	8.500,00		
0401 04 122 0023 2008 3390 33 00 00 00 00 0001 LIVRE		8.500,00		
0401 04 122 0023 2008 3390 31 20 00 00 00 00	INDENIZACOES E RESTITUICOES	1.000,00		
0401 04 122 0023 2008 3390 31 20 00 00 00 0001 LIVRE		1.000,00		
0401 04 122 0023 2008 3390 00 00 00 00 00 00	APLIC.DIRETA CORR. INTRA-ORCAMEN	1.050,00		
0401 04 122 0023 2008 3390 07 00 00 00 00 00	AMORT.DO PASSIVO ATUARIAL COM RP	1.050,00		
0401 04 122 0023 2008 3390 07 00 00 00 00 0001 LIVRE		1.050,00		
0401 04 122 0023 2008 4000 00 00 00 00 00 00	DESPESAS DE CAPITAL			4.000,00
0401 04 122 0023 2008 4400 00 00 00 00 00 00	INVESTIMENTOS			4.000,00
0401 04 122 0023 2008 4490 00 00 00 00 00 00	APLICACOES DIRETAS		4.000,00	
0401 04 122 0023 2008 4490 34 00 00 00 00 00	MATERIAL DE CONSUMO	2.000,00		

ANEXO III E VI À PRECATORIA SUP Nº 6, CE 34/14/1995

ANEXO 6 7 DA LEI 4320/64

CONSOLIDADO

MUNICÍPIO DE ROSITINA

EXERCÍCIO: 2015

ESTADO DO RIO GRANDE DO SUL

Ó R G Ã O - 34 - SECRETARIA DA FAZENDA

UNIDADE ORÇAMENTÁRIA - 04.01 - SECRETARIA MUNICIPAL DA FAZENDA

N A T U R E Z A D A D E S P E S A

DOTAÇÃO ORÇAMENTÁRIA	E S P E C I F I C A Ç Ã O	DESDOBRAMENTO	ELEMENTO	CATEG. ECONÔMICA
0401 04 122 0023 2008 4490 30 30 30 00 00 0001 LIVRE		2.000,00		
0401 04 122 0023 2008 4490 39 30 30 30 30	OUTROS SERV.TERCIA-PESSOA JURID	2.000,00		
0401 04 122 0023 2008 4490 39 30 30 30 30 0001 LIVRE		2.000,00		
Executar as ações de forma a proporcionar aos munícipes do poder Executivo, sendo na arrecadação de impostos, pgto de fornecedores, folha de de pgto de administração, manutenção das ações administrativas e aplicação das ações, para melhor atender a toda a população.				
0401 04 122 0023 2123	INCREMENTO DA RECEITA MUNICIPAL			8.500,00
0401 04 122 0023 2123 3000 00 00 00 00 00	DESPESAS CORRENTES			8.500,00
0401 04 122 0023 2123 3100 00 00 00 00 00	PREVID E ENCARGOS SOCIAIS			4.000,00
0401 04 122 0023 2123 3190 00 00 00 00 00	APLICACOES DIRETAS		4.000,00	
0401 04 122 0023 2123 3190 11 30 30 30 30	VENCIM.VANTAGEM FIXAS-PESSOAL CI	2.000,00		
0401 04 122 0023 2123 3190 11 30 30 30 30 0001 LIVRE		2.000,00		
0401 04 122 0023 2123 3190 00 30 30 30 30	APLICAC.DIRET-OPERAC.INTRA-ORCAM	2.000,00		
0401 04 122 0023 2123 3190 11 30 30 30 30	ORIGINAÇÕES NACIONAIS	2.000,00		
0401 04 122 0023 2123 3190 11 30 30 30 30 0001 LIVRE		2.000,00		
0401 04 122 0023 2123 3300 00 00 00 00 00	OUTRAS DESPESAS CORRENTES			4.500,00
0401 04 122 0023 2123 3390 00 30 30 30 30	APLICACOES DIRETAS		4.500,00	
0401 04 122 0023 2123 3390 30 30 30 30 30	MATERIAL DE CONSUMO	2.000,00		
0401 04 122 0023 2123 3390 30 30 30 30 30 0001 LIVRE		2.000,00		
0401 04 122 0023 2123 3390 30 30 30 30 30	PREMIO.CULT.ARTIST.CIENTIF.DESP	2.500,00		
0401 04 122 0023 2123 3390 31 00 00 00 00 0001 LIVRE		2.500,00		
0401 04 122 0023 2123 3390 39 00 00 00 00	OUTR.SERVIC.TERCIA-PESSOA JURID	2.000,00		
0401 04 122 0023 2123 3390 39 00 00 00 00 0001 LIVRE		2.000,00		
Incremento da receita municipal. Necessidade de reestabelecer o equilíbrio financeiro e ampliar a capacidade de investimentos, com vista ao cumprimento da função socio-econômica do município e a concretização do bem estar da sociedade rositense. Incentivar com prêmios todos os cidadãos que se destacarem em serviços e produtos no comércio local, inserindo o Município no Programa Nota Fiscal Gaúcha.				

T O T A L.....

479.150,00

ACENSO III E VI A PORTARIA SUP N.º 6, DE 24/02/1995

ANEXO 4 7 EM 181 4320/94

CONSOLIDADO

MUNICÍPIO DE RONDINHA

EXERCÍCIO: 2015

ESTADO DO RIO GRANDE DO SUL

D.E.O.A.D. - 05 - SECRETARIA MUNICIPAL DE OBRAS

UNIDADE ORÇAMENTÁRIA - 05.01 - SEC. MUNICIPAL DE OBRAS

NATUREZA DA DESPESA:

DOTAÇÃO ORÇAMENTÁRIA	ESPECIFICAÇÃO	INSCRIÇÃO	ELEMENTO CATEG. ECONÔMICA
0501 04	ADMINISTRAÇÃO		1.282.000,00
0501 04 031	ATO LEGISLATIVO		4.000,00
0501 04 031 0046	ASSISTÊNCIA SOCIAL GERAL		4.000,00
0501 04 031 0046 2138	MANUTENÇÃO DEPESA CIVIL		4.000,00
0501 04 031 0046 2138 3000 00 30 00 00 00	DESPESAS CORRENTES		4.000,00
0501 04 031 0046 2138 3300 00 30 10 00 00	OUTRAS DESPESAS CORRENTES		4.000,00
0501 04 031 0046 2138 3380 00 30 80 00 00	APLICAÇÕES DIRETAS		5.000,00
0501 04 031 0046 2138 3380 00 30 80 00 00	MATERIAL DE CONSUMO	2.000,00	
0501 04 031 0046 2138 3390 00 30 01 00 00 00	LIVRE	2.000,00	
0501 04 031 0046 2138 3390 00 30 00 00 00 00	MATERIAL SEM SERVIÇO P. DISTRIBUIÇÃO	2.000,00	
0501 04 031 0046 2138 3390 00 30 00 00 00 00	LIVRE	2.000,00	
0501 04 031 0046 2138 3390 00 30 00 00 00 00	OUTR. SERVIC. TERCEIR. PESSOA JURID.	2.000,00	
0501 04 031 0046 2138 3390 00 30 00 00 00 00	LIVRE	2.000,00	
0501 04 031 0046 2138 4000 00 30 00 00 00 00	DESPESAS DE CAPITAL		2.000,00
0501 04 031 0046 2138 4400 00 30 01 00 00 00	INVESTIMENTOS		2.000,00
0501 04 031 0046 2138 4490 00 30 00 00 00 00	APLICAÇÕES DIRETAS		2.000,00
0501 04 031 0046 2138 4490 00 30 00 00 00 00	OBRAS E INSTALAÇÕES	1.000,00	
0501 04 031 0046 2138 4490 00 30 00 00 00 00	LIVRE	1.000,00	
0501 04 031 0046 2138 4490 00 30 00 00 00 00	EQUIPAMENTOS E MATERIAL PERMANEN	1.000,00	
0501 04 031 0046 2138 4490 00 30 00 00 00 00	LIVRE	1.000,00	
	Prover de recursos financeiros e complementares para atender toda população atingida por situações climáticas severas, que necessitam de auxílio de ordem humanitária e material, em fins todos os serviços inerentes ao programa.		
0501 04 122	ADMINISTRAÇÃO GERAL		1.254.000,00
0501 04 122 1103	MANUT. SERVIÇOS ADMINISTR. GERAL		1.254.000,00
0501 04 122 1103 1007	APLICAÇÃO DA FROTA MUNICIPAL		30.000,00
0501 04 122 1103 1007 4000 00 30 00 00 00 00	DESPESAS DE CAPITAL		30.000,00
0501 04 122 1103 1007 4400 00 30 00 00 00 00	INVESTIMENTOS		30.000,00

ACRÉDITO III E VI À PORTARIA SGP Nº 8, DE 04/03/1995

ANEXO 4 - DA LSI 4320/94

CONSOLIDADO

MUNICÍPIO DE RONDINHA

EXERCÍCIO: 2013.

ESTADO DO RIO GRANDE DO SUL

C R D A C - 05 - SECRETARIA MUNICIPAL DE OBRAS

UNIDADE ORÇAMENTÁRIA - 15.01 - 001 - MUNICIPAL DE OBRAS

NATUREZA DA DESPESA

DOTAÇÃO ORÇAMENTÁRIA	ESPECIFICAÇÕES	DESCRIÇÃO	ELEMENTO CATEG. ECONÔMICA
0501 04 122 1103 1107 4490 00 00 00 00 00		APLICAÇÕES DIRETAS	30.100,00
0501 04 122 1103 1107 4490 50 00 00 00 00		EQUIPAMENTOS E MATERIAL PERMANENTE	30.100,00
0501 04 122 1103 1107 4490 50 00 00 00 0001	LIVRE		30.100,00
	Prever recursos Orçamentários e financeiros para adquirir: máquinas, veículos e outros equipamentos, também aplicação e melhorias no Parque de máquinas, com objetivo de melhor atender toda a população que necessita dos trabalhos do UMER, com recursos de alienação de bens móveis e imóveis.		
0501 04 122 1103 2013	MANUTENÇÃO ATIVIDADES SEC. OBRAS		1.192.000,00
0501 04 122 1103 2013 1000 00 00 00 00 00	DESPESAS CORRENTES		1.177.000,00
0501 04 122 1103 2013 1101 00 00 00 00 00	PERSONAL E ENCARGOS SOCIAIS		1.161.000,00
0501 04 122 1103 2013 1191 00 00 00 00 00	APLICAÇÕES DIRETAS		1.161.000,00
0501 04 122 1103 2013 1191 08 00 00 00 00	OUTROS BENEFÍCIOS ASSISTENCIAIS	40.000,00	
0501 04 122 1103 2013 1191 08 00 00 00 0001	LIVRE	40.000,00	
0501 04 122 1103 2013 1190 11 00 00 00 00	VENCIM. VANTAGEM FIXAS-PESSOAL CI	715.000,00	
0501 04 122 1103 2013 1190 11 00 00 00 0001	LIVRE	715.000,00	
0501 04 122 1103 2013 1190 13 00 00 00 00	OBRIGAÇÕES PATRONAIS	65.000,00	
0501 04 122 1103 2013 1190 13 00 00 00 0001	LIVRE	65.000,00	
0501 04 122 1103 2013 1190 16 00 00 00 00	OUTRAS DESP.VARIÁVEIS-PESSOAL CI	157.000,00	
0501 04 122 1103 2013 1190 16 00 00 00 0001	LIVRE	157.000,00	
0501 04 122 1103 2013 1190 34 00 00 00 00	OUTRAS DESP.PES CONTRATOS TERCEI	5.000,00	
0501 04 122 1103 2013 1190 34 00 00 00 0001	LIVRE	5.000,00	
0501 04 122 1103 2013 1191 00 00 00 00 00	APLICAC.DIRET-ORÇAO ULTRA-ORÇAO	20.100,00	
0501 04 122 1103 2013 1191 13 00 00 00 00	OBRIGAÇÕES PATRONAIS	20.000,00	
0501 04 122 1103 2013 1191 13 00 00 00 0001	LIVRE	20.000,00	
0501 04 122 1103 2013 1190 00 00 00 00 00	OUTRAS DESPESAS CORRENTES		96.000,00
0501 04 122 1103 2013 1190 00 00 00 00 00	APLICAÇÕES DIRETAS		96.000,00
0501 04 122 1103 2013 1190 14 00 00 00 00	DIARIAS - PESSOAL CIVIL	1.000,00	
0501 04 122 1103 2013 1190 14 00 00 00 0001	LIVRE	1.000,00	
0501 04 122 1103 2013 1190 30 00 00 00 00	MATERIAL DE CONSUMO	60.000,00	

ANEXO III E VI A PORTARIA SUP 3- 4, DE 04/03/1995

ANEXO 6-7 DA LEI 4121/94

CONSOLIDADO

MUNICÍPIO DE AROAZONA

EXERCÍCIO: 2015

ESTADO DO RIO GRANDE DO SUL

D E D A O - 05 - SECRETARIA MUNICIPAL DE OBRAS

UNIDADE ORÇAMENTÁRIA - 05.01 - SEC. MUNICIPAL DE OBRAS

NATUREZA DA DESPESA

DOTAÇÃO ORÇAMENTÁRIA	E S P E C I F I C A Ç Ã O	DEDOCAMENTO	ELEMENTO	CATEG. ECONÔMICA
1501 04 122 1103 2013 3390 33 03 01 00 00 0101 LIVRE		63.000,00		
1501 04 122 1103 2013 3390 33 03 01 00 01	PASSEAGENS E DESPESAS COM LOCOMOC	1.000,00		
1501 04 122 1103 2013 3390 33 03 00 00 00 0001 LIVRE		1.000,00		
1501 04 122 1103 2013 3390 36 00 00 00 00	OUTROS SERV DE TERCO.PESSOA FISIC	1.000,00		
1501 04 122 1103 2013 3390 36 00 00 00 00 0001 LIVRE		1.000,00		
0501 04 122 1103 2013 3390 39 00 00 00 00	OUTR.SERVIC.TERCIAR.PESSOA JURID	30.000,00		
0501 04 122 1103 2013 3390 39 00 00 00 00 0001 LIVRE		30.000,00		
0501 04 121 1103 2013 3390 41 00 00 00 00	INDENIZACOES E RESTITUICOES	1.000,00		
0501 04 122 1103 2013 3390 41 00 00 00 00 0001 LIVRE		1.000,00		
0501 04 122 1103 2013 3391 00 00 00 00 00	APLIC.DIRETA OPER. INTWA-ORÇAMEN	1.000,00		
0501 04 122 1103 2013 3391 97 00 00 00 00	AMORT.DO PASSIVO ATUARIAL COM RP	2.000,00		
1501 04 122 1103 2013 3391 97 00 00 00 00 0001 LIVRE		2.000,00		
1501 04 122 1101 2013 4000 00 00 00 00 00	DESPESAS DE CAPITAL			15.000,00
0501 04 122 1103 2013 4400 00 00 00 00 00	INVESTIMENTOS			15.000,00
0501 04 122 1103 2013 4490 00 00 00 00 00	APLICACOES DIRETAS		15.000,00	
0501 04 121 1103 2013 4490 00 00 00 00 00	EQUIPAMENTOS E MATERIAL PERMANEN	15.000,00		
0501 04 122 1103 2013 4491 00 00 00 00 00 0001 LIVRE		15.000,00		
	Correspondente a ações inerentes à Secretaria de Obras, para o atendimento a toda população melhorando e embelezando a cidade, melhorando praças, parques, com arborização, recuperação de calçadas, calçamento, manutenção de vias asfaltadas, iluminação pública, coleta e destinação do lixo, saneamento e ampliação do cemitério, saneamento pluvial e cloacal e outras / ações julgadas necessárias para que todos os locais públicos tornem-se agradáveis para o convívio de todas as pessoas. Também realizar tarefas inerentes aos trabalhos na área rural, seguir a Secretaria de obras com recursos humanos, material, equipamentos, para a realização obras, serviços necessários atendendo ao possível a demanda da comunidade.			
0501 04 122 1103 2021	FRANCS PUBLICOS			26.000,00
0501 04 122 1103 2023 3001 00 00 00 00 00	DESPESAS CORRENTES			26.000,00
0501 04 122 1103 2023 3100 00 00 00 00 00	OUTRAS DESPESAS CORRENTES			26.000,00
0501 04 122 1101 2023 3390 00 00 00 00 00	APLICACOES DIRETAS		25.000,00	
0501 04 122 1101 2023 3390 30 00 00 00 00	MATERIAL DE CONSUMO	15.000,00		

ANEXO III E VI A PORTARIA SGP N- 4, DE 04/02/1995

ANEXO 4 7 DA LEI 4323/94

CONSOLIDADO

MUNICÍPIO DE RONDINHA

EXERCÍCIO: 2015

ESTADO DO RIO GRANDE DO SUL

C O R D A O - 05 - SECRETARIA MUNICIPAL DE OBRAS

UNIDADE ORÇAMENTÁRIA - 05.01 - SED. MUNICIPAL DE OBRAS

NATUREZA DA DESPESA

DOTAÇÃO ORÇAMENTÁRIA	E S P E C I F I C A Ç Ã O	DESCRIÇÃO	VALOR	ELEMENTO GEBE. ECONÔMICA
0501 04 122 1103 2023 3390 30 00 00 00 00 0001 LIVRE			15.000,00	
0501 04 122 1103 2023 3390 36 00 00 00 00		OUTROS SERV. DE TERÇ. PESSOA FÍSIC	5.000,00	
0501 04 122 1103 2023 3390 36 00 00 00 00 0001 LIVRE			5.000,00	
0501 04 122 1103 2023 3390 39 30 00 00 00		COTA SERVIC. TERCEIRA PESSOA JURID	5.000,00	
0501 04 122 1103 2023 3390 39 30 00 00 00 0001 LIVRE			5.000,00	
0501 04 122 1103 2023 4000 00 30 00 00 00		DESPESAS DE CAPITAL		2.000,00
0501 04 122 1103 2023 4400 00 00 00 00 00		INVESTIMENTOS		2.000,00
0501 04 122 1103 2023 4490 00 00 00 00 00		APLICAÇÕES DIRETAS		2.000,00
0501 04 122 1103 2023 4490 01 01 01 01 01		OBRAS E INSTALAÇÕES	2.000,00	
0501 04 122 1103 2023 4490 01 00 00 00 00 0001 LIVRE			2.000,00	
0501 04 122 1103 2023 4490 00 00 00 00 00		DESPESAS DE EXERCÍCIOS ANTERIORES	2.000,00	
0501 04 122 1103 2023 4490 00 00 00 00 00 0001 LIVRE			2.000,00	
Referente ações para ampliar e manter Praças Municipais, proporcionando o conforto e lazer a toda a população, melhorando a qualidade de vida de toda a população rondinense e aos visitantes.				
0501 04 182		DEPESA CIVIL		24.000,00
0501 04 182 0046		ASSISTÊNCIA SOCIAL GERAL		24.000,00
0501 04 182 0046 2138		MANUTENÇÃO DEPESA CIVIL		24.000,00
0501 04 182 0046 2138 3300 00 00 00 00 00		DESPESAS CORRENTES		22.000,00
0501 04 182 0046 2138 3300 00 00 00 00 00		OUTRAS DESPESAS CORRENTES		22.000,00
0501 04 182 0046 2138 3390 00 00 00 00 00		APLICAÇÕES DIRETAS		22.000,00
0501 04 182 0046 2138 3390 30 10 00 00 00		MATERIAL DE CONSUMO	1.000,00	
0501 04 182 0046 2138 3390 30 10 00 00 00 0001 LIVRE			1.000,00	
0501 04 182 0046 2138 3390 32 01 00 00 00		MATERIAL,SEM,SERVICIO P/DISTRIBUI	10.000,00	
0501 04 182 0046 2138 3390 32 01 00 00 00 0001 LIVRE			10.000,00	
0501 04 182 0046 2138 3390 36 00 00 00 00		OUTROS SERV. DE TERÇ. PESSOA FÍSIC	5.000,00	
0501 04 182 0046 2138 3390 36 00 00 00 00 0001 LIVRE			5.000,00	
0501 04 182 0046 2138 3390 39 30 00 00 00		COTA SERVIC. TERCEIRA PESSOA JURID	5.000,00	
0501 04 182 0046 2138 3390 39 30 00 00 00 0001 LIVRE			5.000,00	

DOTAÇÃO ORÇAMENTÁRIA	ESPECIFICAÇÃO	DESDOBRAMENTO	ELEMENTO	UNID. ECONÔMICA
0501 04 182 0045 2138 4000 00 00 00 00 00	DESPESA DE CAPITAL			2.000,00
0501 04 182 0045 2138 4400 00 00 00 00 00	INVESTIMENTOS			2.000,00
0501 04 182 0045 2138 4490 00 00 00 00 00	APLICAÇÕES DIRETAS		2.000,00	
0501 04 182 0045 2138 4490 51 00 00 00 00	OBRAS E INSTALAÇÕES	2.000,00		
0501 04 182 0045 2138 4490 51 00 00 00 00 0001 LIVRE		2.000,00		
0501 04 182 0045 2138 4490 52 00 00 00 00	EQUIPAMENTOS E MATERIAL PERMANENTE	2.000,00		
0501 04 182 0045 2138 4490 52 00 00 00 00 0001 LIVRE		2.000,00		
Prover de recursos financeiros e orçamentários para atender toda população atingida por situações climáticas severas, que necessitam de auxílio de ordem humanitária e material, em fim todos os serviços inerentes ao programa.				
0501 05	SEGURANÇA PÚBLICA			659.000,00
0501 05 182	DEPESA CIVIL			659.000,00
0501 05 182 0045	ASSISTÊNCIA A COMUNIDADES			59.000,00
0501 05 182 0045 2017	MANUTENÇÃO DA SEGURANÇA PÚBLICA			59.000,00
0501 05 182 0045 2017 3100 01 00 01 01 01	DESPESAS CORRENTES			59.000,00
0501 05 182 0045 2017 3100 01 00 01 01 01	PERSONAL E ENCARGOS SOCIAIS			5.000,00
0501 04 182 0045 2017 3190 05 00 00 00 00	APLICAÇÕES DIRETAS		5.000,00	
0501 04 182 0045 2017 3190 08 00 00 00 00	JORNOS BENEFÍCIOS ASSISTENCIAIS	2.000,00		
0501 04 182 0045 2017 3190 08 00 00 00 00 0001 LIVRE		2.000,00		
0501 04 182 0045 2017 3190 11 00 00 00 00	VENZIM.VANTAGEM FIXAS-PESSOAL CI	2.000,00		
0501 04 182 0045 2017 3190 11 00 00 00 00 0001 LIVRE		2.000,00		
0501 04 182 0045 2017 3190 13 00 00 00 00	OBRIGAÇÕES PATRONAIS	2.000,00		
0501 04 182 0045 2017 3190 13 00 00 00 00 0001 LIVRE		2.000,00		
0501 04 182 0045 2017 3190 16 00 00 00 00	OUTRAS DESP.VARIÁVEIS-PESSOAL CI	2.000,00		
0501 04 182 0045 2017 3190 16 00 00 00 00 0001 LIVRE		2.000,00		
0501 04 182 0045 2017 3190 34 00 00 00 00	OUTRAS DESP. RES-CONTRATOS TERCEI	2.000,00		
0501 04 182 0045 2017 3190 34 00 00 00 00 0001 LIVRE		2.000,00		
0501 06 182 0045 2017 3191 00 00 00 00 00	APLICAC. DIRETAS-GERENC. INTRA-ORÇAM	2.000,00		

ANEXO III E VI A PORTARIA SGP Nº 8, DE 04/02/1995

ANEXO 4 7 DE 181 4320/44

CONSOLIDADO

MUNICÍPIO DE RONDINHA

EXERCÍCIO: 2015

ESTADO DO RIO GRANDE DO SUL

U R G A O - 15 - SECRETARIA MUNICIPAL DE OBRAS

UNIDADE ORÇAMENTÁRIA - 01.01 - SEC. MUNICIPAL DE OBRAS

NATUREZA DA DESPESA

DESCR. ORÇAMENTÁRIA	E S P E C I F I C A Ç Ã O	DEDOCAMENTO	ELEMENTO	CATEG. ECONÔMICA
0501 08 182 0045 2017 3191 13 00 00 00 00	ORIGINAÇÃO PATRONAL	1.000,00		
0501 08 182 0045 2017 3191 13 00 00 00 01 0001	LIVRE	1.000,00		
0503 08 182 0045 2017 3300 01 00 00 00 00	OUTRAS DESPESAS CORRENTES			91.800,00
0503 08 182 0045 2017 3350 01 00 00 00 00	TRANS.A INST. PRIVAD.SEM FINS LU		30.000,00	
0501 08 182 0045 2017 3350 41 00 00 00 00	CONTRIBUIÇÕES	20.000,00		
0501 08 182 0045 2017 3350 41 00 00 00 00 0001	LIVRE	20.000,00		
0503 08 182 0045 2017 3390 01 00 00 00 00	APLICAÇÕES DIRETAS		33.000,00	
0501 08 182 0045 2017 3391 31 01 00 00 00	MATERIAL DE CONSUMO	26.000,00		
0501 08 182 0045 2017 3391 31 01 00 00 00 0001	LIVRE	26.000,00		
0501 08 182 0045 2017 3391 31 00 00 00 00	OUTROS SERV.DE TERÇ.PESSOA FISIC	1.000,00		
0501 08 182 0045 2017 3391 31 01 00 00 00 0001	LIVRE	1.000,00		
0501 08 182 0045 2017 3391 31 00 00 00 00	OUTR.SERVIC.TERCEIR.PESSOA JURID	5.000,00		
0501 08 182 0045 2017 3391 31 00 00 00 00 0001	LIVRE	5.000,00		
Mater e ampliar todos serviços de segurança pública, mantendo e melhorando os equipamentos de municipalidade; repassar recursos a Entidade e Conselho municipal de segurança (CONSESPRO) proporcionando serviços de qualidade a toda a população; Implantar o TARI e todos os serviços inerentes a segurança públ; melhoria e manutenção dos caminhões e equipamentos de bombeiro da municipalidade.				
0501 08 182 0119	MANEJO BÁSICO			580.000,00
0501 08 182 0119 1058	CUST.BÁS.COM.AQUA PLUV.BACIA I			600.000,00
0501 08 182 0119 1058 3100 00 00 00 00 00	DESPESAS CORRENTES			200.000,00
0501 08 182 0119 1058 3300 00 00 00 00 00	OUTRAS DESPESAS CORRENTES			200.000,00
0501 08 182 0119 1058 3390 00 00 00 00 00	APLICAÇÕES DIRETAS		200.000,00	
0501 08 182 0119 1058 3390 93 00 00 00 00	INDENIZACÕES E RESTITUIÇÕES	200.000,00		
0501 08 182 0119 1058 3390 93 00 00 00 00 0001	LIVRE	200.000,00		
0501 08 182 0119 1058 4000 00 00 00 00 00	DESPESAS DE CAPITAL			400.000,00
0501 08 182 0119 1058 4400 00 00 00 00 00	INVESTIMENTOS			400.000,00
0501 08 182 0119 1058 4490 00 00 00 00 00	APLICAÇÕES DIRETAS		400.000,00	
0501 08 182 0119 1058 4490 51 00 00 00 00	OBRAS E INSTALAÇÕES	400.000,00		

ANEXO III B VI A PORTARIA SGP Nº 4, DE 04/02/1985

ANEXO 3 DA LEI 4320/64

CONSOLIDADO

MUNICÍPIO DE RONDINHA

EXERCÍCIO: 2015

ESTADO DO RIO GRANDE DO SUL

O R G Ã O - 05 - SECRETARIA MUNICIPAL DE OBRAS

UNIDADE ORÇAMENTÁRIA - 05.01 - SEM. MUNICIPAL DE OBRAS

NATUREZA DA DESPESA

INDICAÇÃO ORÇAMENTÁRIA	E S P E C I F I C A Ç Ã O	DESDOBRAMENTO	VALOR: EXERC. ECONÔMICA
0501 05 182 0115 1058 4490 01 00 00 00 0001 LIVRE		430.000,00	
	Prever recursos orçamentários e financeiros para viabilizar a construção de uma barreira para contenção de águas pluviais de nascente do Arroio Lambari, solucionando o problema de alagamentos, na região central de nossa cidade que a tempo causam estragos nas residências, comércio e logradouros públicos.		
0501 15	INVESTIM.		1.646.100,00
0501 15 451	INFRA-ESTRUTURA URBANA		1.245.100,00
0501 15 451 0171	CONSTRUC. PAVIMENT. RODOVIAS		1.305.100,00
0501 15 451 0171 2022	PAVIMENTAÇÃO MANUT. VIAS URBANAS		1.154.100,00
0501 15 451 0171 2022 3000 00 30 00 00 00	DESPESAS CORRENTES		98.000,00
0501 15 451 0171 2022 3300 00 30 00 00 00	OUTRAS DESPESAS CORRENTES		98.000,00
0501 15 451 0171 2022 3390 00 30 00 00 00	APLICAÇÕES DIRETAS		98.000,00
0501 15 451 0171 2022 3390 00 30 00 00 00	MATERIAL DE CONSUMO	83.300,00	
0501 15 451 0171 2022 3390 00 30 00 00 0001 LIVRE		83.000,00	
0501 15 451 0171 2022 3390 00 30 00 00 00 1079 CIDE		300,00	
0501 15 451 0171 2022 3390 06 30 00 00 00	OUTROS SERV.DE TERCE.PESSOA FISIC.	5.000,00	
0501 15 451 0171 2022 3390 06 30 00 00 00 0001 LIVRE		5.000,00	
0501 15 451 0171 2022 3390 09 00 00 00 00	OUTR.SERVIC.TERCEIR.PESSOA JURID	58.500,00	
0501 15 451 0171 2022 3390 09 30 00 00 00 0001 LIVRE		58.000,00	
0501 15 451 0171 2022 3390 09 30 00 00 00 1079 CIDE		500,00	
0501 15 451 0171 2022 3390 47 00 00 00 00	OBRIGAÇÕES TRIBUTARIAS E CONTRIBU.	200,00	
0501 15 451 0171 2022 3390 47 00 00 00 00 0001 LIVRE		100,00	
0501 15 451 0171 2022 3390 47 00 00 00 00 1079 CIDE		100,00	
0501 15 451 0171 2022 4000 00 00 00 00 00	DESPESAS DE CAPITAL		1.056.100,00
0501 15 451 0171 2022 4400 00 30 00 00 00	INVESTIMENTOS		1.056.100,00
0501 15 451 0171 2022 4420 00 00 00 00 00	TRANSFERÊNCIAS A UNIÃO		1.000,00
0501 15 451 0171 2022 4420 03 00 00 00 00	INDENIZACÕES E RESTITUIÇÕES	1.000,00	
0501 15 451 0171 2022 4420 03 00 00 00 00 1160 REC.ASFALTO SOBRE PEDRAS IRREG.F		1.000,00	
0501 15 451 0171 2022 4420 03 00 00 00 00 1161 IMPL.RECAP.DE PAVIMENT.ASFAL.VIA		1.000,00	
0501 15 451 0171 2022 4420 03 00 00 00 00 1162 RECAP.ASFALTICO EM VIAS PÚBLICAS		1.000,00	
0501 15 451 0171 2022 4490 00 00 00 00 00	APLICAÇÕES DIRETAS		1.062.100,00

ANEXO III B VI A PORTARIA SUP N- 6, DE 04/01/1993

ANEXO 7 DA LEI 4320/64

CONSOLIDADO

MUNICÍPIO DE BOQUIMBA

EXERCÍCIO: 2019

ESTADO DO RIO GRANDE DO SUL

2 R G A O - 05 - SECRETARIA MUNICIPAL DE OBRAS

UNIDADE ORÇAMENTÁRIA - 05.01 - SEC. MUNICIPAL DE OBRAS

NATUREZA DA DESPESA

CODIGO ORÇAMENTARIA	ESPECIFICACAO	DESGASTAMENTO	ELEMENTO CATEG.ECONOMICA
0501 15 451 0171 2022 4490 51 00 00 00 00	OBRAS E INSTALACOES	1.041.100,00	
0501 15 451 0171 2022 4490 51 00 00 00 00 0011	LIVRE	60.000,00	
0501 15 451 0171 2022 4490 51 00 00 00 00 1079	CTDE	100,00	
0501 15 451 0171 2022 4490 51 00 00 00 1160	REC.ASFUMT SOBRE PEGUAS INACO.P	1.000,00	
0501 15 451 0171 2022 4490 51 00 00 00 1161	EMPL.RECAP.DE PAVIMENT.ASFAL.VIA	1.000,00	
0501 15 451 0171 2022 4490 51 00 00 00 1162	RECAP.ASFALTADO EM VIAS PUBLICAS	1.000,00	
0501 15 451 0171 2022 4490 51 00 00 00 1165	PROGRAMA PRO-TRANSPORTE-PACI-ETA	1.000.000,00	
Manter, ampliar, construir vias públicas, melhorando, construindo passagens públicas, proporcionando a toda população acessibilidade nas passagens e integradores públicos, melhorando a rede pluvial e cloacal. Também atualizando as vias públicas para melhorar a trafegabilidade e acionamento de toda a produção até o comércio local, proporcionando desenvolvimento econômico de toda a cidade. Prever também construção de portões nas entradas principais de nossa cidade e revitalização dos trechos, proporcionando a toda a população melhor qualidade de vida. Recursos Federais, Estaduais, Municipais e operações de créditos junto as instituições financeiras.			
0501 15 451 0171 2093	Manut. de Parques Municipais		141.000,00
0501 15 451 0171 2093 3000 00 00 00 00 00	DESPESAS CORRENTES		41.000,00
0501 15 451 0171 2093 3101 00 01 01 00 00 00	OUTRAS DESPESAS CORRENTES		41.000,00
0501 15 451 0171 2093 3190 00 09 00 00 00	APLICACOES DIRETAS		-41.000,00
0501 15 451 0171 2093 3190 10 00 00 00 00	MATERIAL DE CONSUMO	21.000,00	
0501 15 451 0171 2093 3190 20 00 00 00 00 0001	LIVRE	21.000,00	
0501 15 451 0171 2093 3190 30 00 00 00 00 00	OUTR.SERVIC.TERCERIA.FECCOA JUNIO	20.000,00	
0501 15 451 0171 2093 3190 30 01 00 00 00 0001	LIVRE	20.000,00	
0501 15 451 0171 2093 4000 00 00 00 00 00	DESPESAS DE CAPITAL		100.000,00
0501 15 451 0171 2093 4400 00 00 00 00 00	INVESTIMENTOS		100.000,00
0501 15 451 0171 2093 4490 00 00 00 00 00	APLICACOES DIRETAS		100.000,00
0501 15 451 0171 2093 4490 51 00 00 00 00	OBRAS E INSTALACOES	100.000,00	
0501 15 451 0171 2093 4490 51 01 00 00 00 0001	LIVRE	100.000,00	
Manter e melhorar as instalações do Parque Municipal II de Marco, para a realização de eventos tais como: Feiras Municipais (FEIRAS - RONDOLITE), espaço para recreação comunitária, realização de eventos culturais, religiosos e esportivos. Disponibilizando o espaço público a todos os munícipes.			
0501 15 452	SERVICOS URBANOS		141.000,00
0501 15 452 0112	SERVICOS DE LIMPEZA URBANA		150.000,00
0501 15 452 0112 2019	LIMPEZA PUBLICA		150.000,00

ANEXO III E VI A PORTARIA SGP Nº E. DE 04/02/1995

ANEXO I 7 DA LEI 430/64

CONSOLIDADO

MUNICÍPIO DE RONDIM

EXERCÍCIO 2015

ESTADO DO RIO GRANDE DO SUL

L.R.O. Nº 15 - SECRETARIA MUNICIPAL DE OBRAS

UNIDADE ORÇAMENTÁRIA - 15.01 - REC. MUNICIPAL DE OBRAS

NATUREZA DA DESPESA

CONTAS ORÇAMENTÁRIAS	ESPECIFICAÇÃO	RECORRIMENTO	ELEMENTO CATEG. ECONÔMICA
0501.15.451.0112.2015.3010.00.00.00.00.00	DESPESAS CORRENTES		249.000,00
0501.15.451.0112.2015.3101.00.00.00.00.00	PERSONAL E ENCARGOS SOCIAIS		5.100,00
0501.15.452.0112.2015.3190.01.02.00.00.00	APLICAÇÕES DIRETAS		5.000,00
0503.15.450.0112.2015.3190.04.00.00.00.00	OUTRAS DESP. SER. CONTRATOS TERCEIROS	5.000,00	
0501.15.452.0112.2015.3190.34.00.00.00.00.0001 LIVRE		5.000,00	
0501.15.452.0111.2015.3300.00.00.00.00.00	OUTRAS DESPESAS CORRENTES		281.000,00
0501.15.452.0112.2015.3390.00.00.00.00.00	APLICAÇÕES DIRETAS		280.000,00
0501.15.452.0112.2015.3390.00.00.00.00.00	MATERIAL DE CONSUMO	2.500,00	
0501.15.452.0112.2015.3390.00.00.00.00.00.0001 LIVRE		2.500,00	
0501.15.452.0112.2015.3390.00.00.00.00.00	OUTROS SERV. DE TERCEIROS FISICAIS	15.000,00	
0501.15.452.0112.2015.3390.00.00.00.00.00.0001 LIVRE		15.000,00	
0501.15.452.0111.2015.3390.00.00.00.00.00	OUTROS SERVIÇOS TERCEIROS, PESSOA JURÍDICA	262.500,00	
0501.15.451.0112.2015.3390.00.00.00.00.00.0001 LIVRE		262.500,00	
0501.15.451.0112.2015.4000.00.00.00.00.00	DESPESAS DE CAPITAL		7.000,00
0501.15.451.0112.2015.4400.00.00.00.00.00	INVESTIMENTOS		7.000,00
0501.15.452.0112.2015.4490.00.00.00.00.00	APLICAÇÕES DIRETAS		7.000,00
0501.15.451.0112.2015.4490.01.00.00.00.00	OBRAS E INSTALAÇÕES	6.000,00	
0501.15.451.0112.2015.4490.01.00.00.00.00.0001 LIVRE		6.000,00	
0501.15.452.0112.2015.4490.01.10.00.00.00	EQUIPAMENTOS E MATERIAL PERMANENTE	1.000,00	
0501.15.452.0112.2015.4490.01.00.00.00.00.0001 LIVRE		1.000,00	
correspondente a toda ação de coleta pública, sendo coleta seletiva de lixo domiciliar e de logradouros públicos, proporcionando a toda a população conforto e bem estar. Contratada por empreitada global coleta e reciclagem de lixo, capina e varrição dos logradouros públicos, passeios urbanos com corte de grama, podas de árvores e plástico, coleta de lixo nas comunidades do interior, todo o serviço de melhoria do meio ambiente, proporcionando qualidade de vida a toda população.			
0501.15.452.0112	SERVIÇOS FUNERÁRIOS		49.000,00
0501.15.452.0112.2015	CEMITÉRIO MUNICIPAL		49.000,00
0501.15.452.0112.2015.3300.00.00.00.00.00	DESPESAS CORRENTES		9.200,00
0501.15.452.0112.2015.3360.00.00.00.00.00	OUTRAS DESPESAS CORRENTES		9.200,00

ACERTO III B VI A PORTARIA SGP Nº 9, DE 04/02/1985

ANEXO 4 7 DA LBI 4370/64

CONSOLIDADO

MUNICÍPIO DE ROSAÍMA

EXERCÍCIO: 2019

ESTADO DO RIO GRANDE DO SUL

C R E A D O - 05 - SECRETARIA MUNICIPAL DE OBRAS

UNIDADE ORÇAMENTÁRIA - 35.01 - SGT. MUNICIPAL DE OBRAS

NATUREZA DA DESPESA

DOTAÇÃO ORÇAMENTÁRIA	E S P E C I F I C A C A O	DESOBRAMENTO	ELEMENTO	CATEGORIA ECONÔMICA
0501.15.452.0113.2019.3390.00.00.00.00.00	APLICAÇÕES DIRETAS		9.000,00	
0501.15.452.0113.2019.3390.30.00.00.00.00	MATERIAL DE CONSUMO	9.000,00		
0501.15.452.0113.2019.3390.30.00.00.00.0001	LIVRE	9.000,00		
0501.15.450.0113.2019.3390.39.00.00.00.00	OUTROS SERVIÇOS TERCEIROS, PESSOA JURÍDICA	4.000,00		
0501.15.452.0113.2019.3390.39.00.00.00.0001	LIVRE	4.000,00		
0501.15.452.0113.2019.4000.00.00.00.00.00	DESPESAS DE CAPITAL			40.000,00
0501.15.452.0113.2019.4400.00.00.00.00.00	INVESTIMENTOS			40.000,00
0501.15.452.0113.2019.4490.00.00.00.00.00	APLICAÇÕES DIRETAS		40.000,00	
0501.15.451.0113.2019.4490.51.00.00.00.00	OBRAS E INSTALAÇÕES	30.000,00		
0501.15.451.0113.2019.4490.51.00.00.00.0001	LIVRE	30.000,00		
0501.15.451.0113.2019.4490.51.00.00.00.00	AQUISIÇÃO DE IMOVEIS	10.000,00		
0501.15.452.0113.2019.4490.62.00.00.00.0001	LIVRE	10.000,00		
Promover melhorias, ampliando o espaço físico, melhorando o acesso interno e externo, proporcionando acessibilidade e segurança a toda a população condizente, que queiram enterrar seus entes queridos, e manter as lápides dos seus familiares, e todo os serviços inerentes ao Cemitério Municipal. Também construção de greijas e lápides para estes.				
0501.17	SANEAMENTO			75.500,00
0501.17.911	SANEAMENTO BÁSICO URBANO			75.500,00
0501.17.911.0019	SANEAMENTO BÁSICO			75.500,00
0501.17.911.0019.2111	Manut.Rede Esgoto Sanitário			74.500,00
0501.17.911.0019.2111.3000.00.00.00.00.00	DESPESAS CORRENTES			74.500,00
0501.17.911.0019.2111.3100.00.00.00.00.00	PESSOAL E ENCARGOS SOCIAIS			3.500,00
0501.17.911.0019.2111.3190.00.00.00.00.00	APLICAÇÕES DIRETAS		3.500,00	
0501.17.911.0019.2111.3190.08.00.00.00.00	COTAGEM SERVIÇOS ASSISTENCIAIS	3.500,00		
0501.17.911.0019.2111.3190.08.00.00.00.0001	LIVRE	3.500,00		
0501.17.911.0019.2111.3190.11.00.00.00.00.00	VENCIM.VANTAGENS FIXAS-PESSOAL CJ	1.000,00		
0501.17.911.0019.2111.3190.11.00.00.00.00.0001	LIVRE	1.000,00		
0501.17.911.0019.2111.3190.13.00.00.00.00	OBRIGAÇÕES PATRONAIS	1.000,00		
0501.17.911.0019.2111.3190.13.00.00.00.0001	LIVRE	1.000,00		

ANEXO III E VI A PORTARIA SGP M- 8, DE 04/02/1998

ANEXO 5 FOLHA 151 4321/94

CONSOLIDADO

MUNICÍPIO DE RONDINHA

EXERCÍCIO: 2015

ESTADO DO RIO GRANDE DO SUL

C & C A D - 05 - SECRETARIA MUNICIPAL DE OBRAS

UNIDADE ORÇAMENTÁRIA - 05.01 - SET. MUNICIPAL DE OBRAS

NATUREZA DA DESPESA

DOTAÇÃO ORÇAMENTÁRIA	ESPECIFICAÇÃO	DESEMBOLAMENTO	ELEMENTO	DATA ECONÔMICA
0501 17 512 0119 2112 3300 01 01 01 01 01	OUTRAS DESPESAS CORRENTES			70.000,00
0501 17 512 0119 2112 3390 04 01 01 01 01	APLICAÇÕES DIRETAS		70.000,00	
0501 17 512 0119 2112 3390 34 00 00 04 01	MATERIAL DE CONSUMO	10.000,00		
0501 17 512 0119 2112 3390 30 00 00 03 00 0001 LIVRE		10.000,00		
0501 17 512 0119 2112 3390 34 00 00 00 00	OUTROS SERV. DE TERÇ. PESSOA FÍSIC	4.000,00		
0501 17 512 0119 2112 3390 34 00 00 00 0001 LIVRE		4.000,00		
0501 17 512 0119 2112 3390 39 00 00 00 00	OUTR. SERVIC. TERCEIR. PESSOA JURID	55.000,00		
0501 17 512 0119 2112 3390 39 10 10 00 00 0001 LIVRE		55.000,00		
	Referente a manutenção ampliação do sistema de coleta de esgoto cloacal preservando as águas da contaminação proporcionando qualidade de vida a população. Os recursos serão provenientes do tesouro Municipal e parcerias com o Gov. Estadual (COREAN) e Governo Federal.			
0501 17 512 0119 2131	DRENAGEM E RESÍDUOS SÓLIDOS			1.000,00
0501 17 512 0119 2131 3300 04 01 01 01 01	DESPESAS CORRENTES			1.000,00
0501 17 512 0119 2131 3300 00 00 00 01 01	OUTRAS DESPESAS CORRENTES			1.000,00
0501 17 512 0119 2131 3390 00 00 00 01 01	APLICAÇÕES DIRETAS		1.000,00	
0501 17 512 0119 2131 3390 39 00 00 00 00	OUTR. SERVIC. TERCEIR. PESSOA JURID	1.000,00		
0501 17 512 0119 2131 3390 39 00 00 00 0001 LIVRE		1.000,00		
	Prever recursos para elaboração do projeto e posterior execução de obras de drenagem, tratamento e destinação de resíduos sólidos, no âmbito municipal, visando a qualidade de vida da população.			
0501 25	ENERGIA			134.000,00
0501 25 752	ENERGIA ELÉTRICA			134.000,00
0501 25 752 0114	ILUMINAÇÃO PÚBLICA			134.000,00
0501 25 752 0114 2000	ILUMINAÇÃO PÚBLICA			134.000,00
0501 25 752 0114 2020 3000 00 00 00 00 00	DESPESAS CORRENTES			134.000,00
0501 25 752 0114 2020 3300 00 00 00 00 00	OUTRAS DESPESAS CORRENTES			134.000,00
0501 25 752 0114 2020 3390 00 00 00 00 00	APLICAÇÕES DIRETAS		134.000,00	
0501 25 752 0114 2020 3390 34 01 01 01 01 01	MATERIAL DE CONSUMO	33.000,00		
0501 25 752 0114 2020 3390 34 01 01 01 01 0101 LIVRE		33.000,00		
0501 25 752 0114 2020 3390 34 01 01 01 01 01	OUTROS SERV. DE TERÇ. PESSOA FÍSIC	1.000,00		

ACRÉDITO III E VI A PORTARIA SGP Nº 8, DE 04/02/1995

Nº 500 E 7 DE LEI 4320/64

CONSOLIDADO

MUNICÍPIO DE ROSA RIMA

EXERCÍCIO: 2015

ESTADO DO RIO GRANDE DO SUL

O D A O - 05 - SECRETARIA MUNICIPAL DE OBRAS

UNIDADE ORÇAMENTÁRIA - 05.01 - SPT. MUNICIPAL DE OBRAS

NATURALEZA DA DESPESA

DOTAÇÃO ORÇAMENTÁRIA	ESPECIFICAÇÃO	DEDETIMENTO	ELEMENTO CLASSE ECONÔMICA
1501 25 782 0114 2020 3390 34 03 01 00 00 00	LIVRE	5.000,00	
1501 25 782 0114 2020 3390 34 03 01 00 00 01	OUTR.SERVIC.TERCEIR.PESSOA JURID	100.000,00	
1501 25 782 0114 2020 3390 34 04 01 01 01 0001	LIVRE	100.000,00	
	Manutenção e ampliação da rede de iluminação pública, com trocas de lâmpadas, luminárias danificadas, luminárias completas, nas ruas e avenidas pagamento de energia em logradouros públicos e iluminação pública, com pagamento de energia pública a concessionária RGE. Proporcionando segurança e qualidade de vida a toda a população.		
0501 26	TRANSPORTE		925.500,00
0501 26 782	TRASP.RECORTIÁRIO		925.500,00
0501 26 782 8170	ESTRADAS VICINAIS		912.000,00
0501 26 782 0170 1045	INVEST.EQUIP.IMOV.REC.ALIENACAO		100.000,00
0501 26 782 0170 1045 4001 01 01 00 00 30	DESPESAS DE CAPITAL		100.000,00
0501 26 782 0170 1045 4401 01 04 01 00 30	INVESTIMENTOS		100.000,00
1501 26 782 0170 1045 4490 01 01 01 01 01	APLICACOES DIRETAS		100.000,00
0501 26 782 0170 1045 4490 51 00 00 03 01	OBRAS E INSTALACOES	20.000,00	
0501 26 782 0170 1045 4490 51 00 00 00 30 1129	ALIENACAO DE BENS REC.LIVRES	20.000,00	
0501 26 782 0170 1045 4490 51 00 00 00 30	EQUIPAMENTOS E MATERIAL PERMANEN	80.000,00	
0501 26 782 0170 1045 4490 51 00 00 00 30 1128	ALIENACAO DE BENS REC.LIVRES	80.000,00	
	prever recursos orçamentários e financeiros para adquirir imóveis: móveis, obras - investimento com recursos de alienação de recursos livres, também pode ser repassado ao RPPS, com Lei específica.		
1501 26 782 0170 2014	RECUPERACAO ESTRADAS E PONTES		183.000,00
1501 26 782 0170 2014 2000 00 00 00 00 01	DESPESAS CORRENTES		127.000,00
1501 26 782 0170 2014 3100 00 00 00 00 00	PESSOAL E ENCARGOS SOCIAIS		5.000,00
1501 26 782 0170 2014 3190 00 00 00 00 30	APLICACOES DIRETAS		5.000,00
0501 26 782 0170 2014 3190 34 00 00 00 00	OUTRAS DESP.PES.CONTRATOS TERCEI	5.000,00	
0501 26 782 0170 2014 3190 34 00 00 00 00 0001	LIVRE	5.000,00	
0501 26 782 0170 2014 3300 00 01 01 00 00	OUTRAS DESPESAS CORRENTES		122.000,00
1501 26 782 0170 2014 3390 01 03 00 01 01	APLICACOES DIRETAS		122.000,00
0501 26 782 0170 2014 3390 30 03 00 01 00	MATERIAL DE CONSUMO	50.000,00	

ACORDO 111 E VI A PORTARIA SOP N.º 6, DE 24/02/1995

ANEXO 4.7 DA LSI - 4320/94

CONSOLIDADO

MUNICÍPIO DE BORDINHA

EXERCÍCIO - 2016

ESTADO DO RIO GRANDE DO SUL

C.A.S.A.O. - 01 - SECRETARIA MUNICIPAL DE OBRAS

UNIDADE ORÇAMENTÁRIA - 05.01 - SEC. MUNICIPAL DE OBRAS

NATUREZA DA DESPESA

DOTAÇÃO ORÇAMENTÁRIA	ESPECIFICAÇÃO	DESIGNAÇÃO	ELEMENTO	CATEG. ECONÔMICA
0501.26.782.0170.2014.3390.10.00.00.00.00.0001	LIVRE			
		50.000,00		
0501.26.782.0170.2014.3390.10.00.00.00.00	OUTROS SERV. DE TERCEIROS FISIC			
		42.000,00		
0501.26.782.0170.2014.3390.10.00.00.00.00.0001	LIVRE			
		42.000,00		
0501.26.782.0170.2014.3390.19.00.00.00.00	OUTR. SERVIC. TERCEIR. PESSOA JURID			
		35.000,00		
0501.26.782.0170.2014.3390.19.00.00.00.00.0001	LIVRE			
		35.000,00		
0501.26.782.0170.2014.4000.00.00.00.00.00	DESPESAS DE CAPITAL			35.000,00
0501.26.782.0170.2014.4400.00.00.00.00.00	INVESTIMENTOS			35.000,00
0501.26.782.0170.2014.4490.00.00.00.00.00	APLICAÇÕES DIRETAS		35.000,00	
0501.26.782.0170.2014.4490.51.00.00.00.00	OBRAS E INSTALAÇÕES			
		35.000,00		
0501.26.782.0170.2014.4490.51.00.00.00.00.0001	LIVRE			
		35.000,00		
	Referente a aplicação, manutenção de estradas, pontes, bueiros, proporcionando melhor trafegabilidade, escoamento de produtos, melhorando a qualidade de vida de toda a população. Também aquisição e licenciamento de casca - lhas e pedras para produção de pedra britada, melhorando e ampliando as estradas municipais, facilitando o escoamento de produtos em todos os níveis de produção, melhorando e ampliando a segurança pública a toda a população.			
0501.26.782.0170.2014	MANUTENÇÃO EM FROTA DE MÁQUINAS			650.000,00
0501.26.782.0170.2014.3000.00.00.00.00.00	DESPESAS CORRENTES			645.000,00
0501.26.782.0170.2014.3300.00.00.00.00.00	OUTRAS DESPESAS CORRENTES			645.000,00
0501.26.782.0170.2014.3390.00.00.00.00.00	APLICAÇÕES DIRETAS		645.000,00	
0501.26.782.0170.2014.3390.30.00.00.00.00	MATERIAL DE CONSUMO			
		500.000,00		
0501.26.782.0170.2014.3390.30.00.00.00.00.0001	LIVRE			
		500.000,00		
0501.26.782.0170.2014.3390.39.00.00.00.00	OUTR. SERVIC. TERCEIR. PESSOA JURID			
		140.000,00		
0501.26.782.0170.2014.3390.39.00.00.00.00.0001	LIVRE			
		140.000,00		
0501.26.782.0170.2014.4000.00.00.00.00.00	DESPESAS DE CAPITAL			10.000,00
0501.26.782.0170.2014.4400.00.00.00.00.00	INVESTIMENTOS			10.000,00
0501.26.782.0170.2014.4490.00.00.00.00.00	APLICAÇÕES DIRETAS		10.000,00	
0501.26.782.0170.2014.4490.52.00.00.00.00	EQUIPAMENTOS E MATERIAL PERMANEN			
		10.000,00		
0501.26.782.0170.2014.4490.52.00.00.00.00.0001	LIVRE			
		10.000,00		
	Manutenção, aplicação de frota de máquinas, veículos do DMER, para melhor atender a população urbana e rural, melhorando a acessibilidade de toda população, e o escoamento de toda produção municipal, agrícola, in-			

ACRÉDITO III E VI - PORTARIA SGP Nº 6, DE 24/02/1995

ANEXO 6.7 DA LEC 4375/94

CONSOLIDADO

MUNICÍPIO DE RONDINHA

EXERCÍCIO: 2015

ESTADO DO RIO GRANDE DO SUL

C.B.A.O. - 06 - SECRETARIA MUNICIPAL DE OBRAS

UNIDADE ORÇAMENTÁRIA - 05.01 - SEC. MUNICIPAL DE OBRAS

NATUREZA DA DESPESA

DOTAÇÃO ORÇAMENTÁRIA

E S P E C I F I C A Ç Ã O

DEDEGRAWAMENTO

ELEMENTO CATEG. ECONÔMICA

Bairrial e comercial, atendendo toda a população

0501 24 782 1102	MANUT. SERVIÇOS TRANSPORTE		13.500,00
0501 24 782 1102 2129	CONST.MANUT.ABRIGOS.PARADAS OMBR.		13.500,00
0501 24 782 1102 2129 3000 00 30 00 00 00	DESPESAS CORRENTES		8.000,00
0501 24 782 1102 2129 3300 00 30 00 00 00	OUTRAS DESPESAS CORRENTES		5.000,00
0501 24 782 1102 2129 3390 00 30 00 00 00	APLICAÇÕES DIRETAS		8.000,00
0501 24 782 1102 2129 3390 30 00 00 00 00	MATERIAL DE CONSUMO	5.000,00	
0501 24 782 1102 2129 3390 30 00 00 00 00 0001	LIVRE	5.000,00	
0501 24 782 1102 2129 3390 39 00 00 00 00	OUTR.SERVIC.TERCIOR.PESSOA JURID	3.000,00	
0501 24 782 1102 2129 3390 39 00 00 00 00 0001	LIVRE	3.000,00	
0501 24 782 1102 2129 4000 00 40 00 00 00	DESPESAS DE CAPITAL		5.500,00
0501 24 782 1102 2129 4400 00 00 00 00 00	INVESTIMENTOS		5.500,00
0501 24 782 1102 2129 4490 00 00 00 00 00	APLICAÇÕES DIRETAS		5.500,00
0501 24 782 1102 2129 4490 51 00 00 00 00	OBRAS E INSTALAÇÕES	5.500,00	
0501 24 782 1102 2129 4490 51 00 00 00 00 0001	LIVRE	5.500,00	
0501 24 782 1102 2129 4490 51 00 00 00 00 00 00	EQUIPAMENTOS E MATERIAL PERMANENT	500,00	
0501 24 782 1102 2129 4490 51 00 00 00 00 00 00 0001	LIVRE	500,00	
	Promover a ampliação e manutenção de abrigos ou paradas de ônibus nas estradas municipais para o conforto dos usuários.		
	T O T A L.....		4.722.100,00

ANEXO III E VI A PORTARIA SGP D- E. DE 04/02/1965

ANEXO 7 DA LEI 4320/64.

CONSOLIDADO

MUNICÍPIO DE RONDIMIA

EXERCÍCIO: 2019

ESTADO DO RIO GRANDE DO SUL

C.F.F.A.O. - 05 - SEC. MUNICIPAL DE EDUCACAO

UNIDADE ORÇAMENTARIA - 01.01 - MANUT. DO ENSINO COM RECURSOS MDE

NATUREZA DA DESPESA

DOTACAO ORÇAMENTARIA	ESPECIFICACAO	DESEMBOLAMENTO	ELEMENTO CATEG. ECONOMICA
0601 12	EDUCACAO		1.974.776,00
0601 12 361	ENSINO FUNDAMENTAL		1.219.000,00
0601 12 361 0082	ENSINO FUNDAMENTAL		1.219.000,00
0601 12 361 0082 1012	EQUIP. MAT. PERMANENTE E ACTIVO C		10.000,00
0601 12 361 0082 1012 4000 00 00 00 00 00	DESPESAS DE CAPITAL		10.000,00
0601 12 361 0082 1012 4400 00 00 00 00 00	INVESTIMENTOS		10.000,00
0601 12 361 0082 1012 4490 00 00 00 00 00	APLICACOES DIRETAS		10.000,00
0601 12 361 0082 1012 4490 51 01 01 01 00	EQUIPAMENTOS E MATERIAL PERMANEN	10.000,00	
0601 12 361 0082 1012 4490 51 01 01 01 0120 MDE		10.000,00	
Adquirir equipamentos, sendo: Computadores, máquinas, veículos; livros, cartilhas, cadeiras escolares, utensílios de escritório, adquirir ou locar salientas, para realizacao das tarefas inerentes a Secretaria de Educacao, visando o atendimento de toda a comunidade escolar.			
0601 12 361 0082 1013	MELHOR. CONST. ESCOLA E AQUIS. TER.		21.000,00
0601 12 361 0082 1013 3000 00 01 00 00 00	DESPESAS CORRENTES		16.000,00
0601 12 361 0082 1013 3100 00 01 00 01 00	PESSOAL E ENCARGOS SOCIAIS		2.000,00
0601 12 361 0082 1013 3190 00 00 00 00 00	APLICACOES DIRETAS		2.000,00
0601 12 361 0082 1013 3190 34 00 00 00 00	OUTRAS DESP. TER. CONTRATOS TERCEI	2.000,00	
0601 12 361 0082 1013 3190 34 00 00 00 00 0020 MDE		2.000,00	
0601 12 361 0082 1013 3300 00 01 00 00 00	OUTRAS DESPESAS CORRENTES		14.000,00
0601 12 361 0082 1013 3390 00 00 00 00 00	APLICACOES DIRETAS		14.000,00
0601 12 361 0082 1013 3390 30 00 00 00 00	MATERIAL DE CONSUMO	10.000,00	
0601 12 361 0082 1013 3390 30 00 00 00 00 0020 MDE		10.000,00	
0601 12 361 0082 1013 3390 35 00 00 00 00	OUTR. SERV. TERCEIR. PESSOA JURID	4.000,00	
0601 12 361 0082 1013 3390 35 00 00 00 00 0020 MDE		4.000,00	
0601 12 361 0082 1013 4000 00 00 00 00 00	DESPESAS DE CAPITAL		5.000,00
0601 12 361 0082 1013 4400 00 00 00 00 00	INVESTIMENTOS		5.000,00
0601 12 361 0082 1013 4490 00 00 00 00 00	APLICACOES DIRETAS		5.000,00
0601 12 361 0082 1013 4490 51 01 01 00 00	OBRAS E INSTALACOES	5.000,00	

ANEXO III E VI A PORTARIA SGP Nº 9, DE 04/03/1995

ANEXO 7 DA LBI 4310/04

CONSOLIDADO

MUNICÍPIO DE RONDINHA

EXERCÍCIO: 2019

ESTADO DO RIO GRANDE DO SUL

U R E A O - 04 - SEC. MUNICIPAL DE EDUCACAO

UNIDADE ORÇAMENTARIA - 04.01 - MANUT. DO ENSINO COM RECURSOS MDE

NATUREZA DA DESPESA

DOTACAO ORÇAMENTARIA	ESPECIFICACAO	DESCRIÇAO	ELEMENTO	CATEG. ECONÓMICA
0601 12 361 0082 2028 4490 51 20 00 00 00 0024 MDE		9.000,00		
	Prever recursos Orçamentarios e financeiros, para adquirir imóveis, terrenos para ampliar, melhorar o espaço físico disponibilizando mais matrículas e proporcionar uma educação de qualidade, com segurança, acessibilidade em fin toda estrutura para atender todos os objetivos da Educação infantil e fundamental, atendendo toda a população escolar.			
0601 12 361 0082 2028	MANUTENCAO DO ENSINO COM MDE			1.080.000,00
0601 12 361 0082 2028 3100 00 00 00 00 00	DESPESAS CORRENTES			1.040.000,00
0601 12 361 0082 2028 3100 00 00 00 00 00	PESSOAL E ENCARGOS SOCIAIS			869.500,00
0601 12 361 0082 2028 3190 00 00 00 00 00	APLICACOES DIRETAS		869.500,00	
0601 12 361 0082 2028 3190 01 90 00 00 00	APOSENTADORIAS, RESERVA REMUNE, R	73.900,00		
0601 12 361 0082 2028 3190 02 40 00 00 00 0020 MDE		73.900,00		
0601 12 361 0082 2028 3190 04 01 00 00 00	OUTROS BENEFÍCIOS ASSISTENCIAIS	24.000,00		
0601 12 361 0082 2028 3190 04 01 01 00 00 0020 MDE		24.000,00		
0601 12 361 0082 2028 3190 11 00 00 00 00 00	VENCIM, VANTAGEM FIXAS-PESSOAL CT	420.000,00		
0601 12 361 0082 2028 3190 11 00 00 00 00 0020 MDE		420.000,00		
0601 12 361 0082 2028 3190 13 00 00 00 00 00	OBRIGACOES PATRONAIS	31.000,00		
0601 12 361 0082 2028 3190 13 00 00 00 00 0020 MDE		31.000,00		
0601 12 361 0082 2028 3190 14 01 00 00 00 00	OUTRAS DESP. VARIÁVEIS-PESSOAL CT	24.000,00		
0601 12 361 0082 2028 3190 15 00 00 00 00 0020 MDE		24.000,00		
0601 12 361 0082 2028 3190 34 00 00 00 00 00	OUTRAS DESP. RES. CONTRATOS TERCEI	1.000,00		
0601 12 361 0082 2028 3190 34 00 00 00 00 0020 MDE		1.000,00		
0601 12 361 0082 2028 3191 00 00 00 00 00 00	APLICAC. DIRET-OPERAC. INTRA-ORÇAM	37.000,00		
0601 12 361 0082 2028 3191 11 00 00 00 00 00	OBRIGACOES PATRONAIS	37.000,00		
0601 12 361 0082 2028 3191 11 01 00 00 00 0020 MDE		37.000,00		
0601 12 361 0082 2028 3300 00 00 00 00 00 00	OUTRAS DESPESAS CORRENTES			181.500,00
0601 12 361 0082 2028 3350 00 00 00 00 00 00	TRANS.A. INST. BRUCED. SEM FINS LI		40.000,00	
0601 12 361 0082 2028 3350 41 00 00 00 00 00	FUNDECOES SOCIAIS	40.000,00		
0601 12 361 0082 2028 3350 41 00 00 00 00 0020 MDE		40.000,00		
0601 12 361 0082 2028 3390 00 00 00 00 00 00	APLICACOES DIRETAS		151.500,00	

ANEXO III E VI À PORTARIA SGP Nº 1, DE 04/02/1995

ANEXO 1 À LEI Nº 422/94

CONSOLIDADO

MUNICÍPIO DE BONOWHA

EXERCÍCIO: 2015

ESTADO DO RIO GRANDE DO SUL

C.O.C.A.C. - 06 - SEC. MUNICIPAL DE EDUCAÇÃO

UNIDADE ORÇAMENTÁRIA - 16.01 - MANUT. DO ENSINO COM RECURSOS MDE

NATUREZA DA DESPESA

DOTAÇÃO ORÇAMENTÁRIA

E S P E C I F I C A Ç Ã O

DESCRIÇÃO

ELEMENTO CATEGORIZADO

0601.12.361.0082.2028.3390.04.00.00.00.00	DIARIAS - PESSOA CIVIL	5.000,00	
0601.12.361.0082.2028.3390.14.00.00.00.00.0020 MDE		5.000,00	
0601.12.361.0082.2028.3390.30.00.01.00.00	MATERIAL DE CONSUMO	45.000,00	
0601.12.361.0082.2028.3390.30.00.01.00.00.0020 MDE		45.000,00	
0601.12.361.0082.2028.3390.32.00.00.00.00.00	MATERIAL SEM SERVIÇO P/DISTRIBUIÇÃO	5.000,00	
0601.12.361.0082.2028.3390.32.00.00.00.00.0020 MDE		5.000,00	
0601.12.361.0082.2028.3390.33.00.00.00.00.00	PASSAGENS E DESPESAS COM LOCOMOÇÃO	5.000,00	
0601.12.361.0082.2028.3390.33.00.00.00.00.0020 MDE		5.000,00	
0601.12.361.0082.2028.3390.34.00.00.00.00.00	OUTROS SERV. DE TERCEIROS PESSOA FÍSICA	4.000,00	
0601.12.361.0082.2028.3390.34.00.00.00.00.0020 MDE		4.000,00	
0601.12.361.0082.2028.3390.58.00.00.00.00.00	OUTROS SERVIÇOS TERCEIROS PESSOA JURÍDICA	50.000,00	
0601.12.361.0082.2028.3390.58.00.00.00.00.0020 MDE		50.000,00	
0601.12.361.0082.2028.3390.47.00.00.00.00.00	OBRIGAÇÕES TRIBUTARIAS E CONTRIBUIÇÕES	500,00	
0601.12.361.0082.2028.3390.47.00.00.00.00.0020 MDE		500,00	
0601.12.361.0082.2028.3391.00.00.00.00.00.00	APLIC. DIRETA OPER. INTER-ORÇAMENTOS	5.000,00	
0601.12.361.0082.2028.3391.07.00.00.00.00.00	AMORT. DO PASSIVO ATUARIAL COM RP	5.000,00	
0601.12.361.0082.2028.3391.07.00.00.00.00.0020 MDE		5.000,00	
	Correspondente a manutenção do patrimônio escolar, aperfeiçoamento de docentes, e pessoal de apoio, aquisição de material, serviços, para o desenvolvimento do ensino fundamental, aprimorando o desenvolvimento cultural, social e pessoal a toda população escolar. Também aquisição de equipamentos de informática, livros (virtuais), nomeação de pessoal e outras ações julgadas necessárias para manutenção e desenvolvimento do ensino infantil e fundamental para atender toda a população escolar.		
0601.12.361.0082.2028	MANUTENÇÃO TRANSPORTE ESCOLAR C		120.000,00
0601.12.361.0082.2029.3000.00.00.00.00.00.00	DESPESAS CORRENTES		120.000,00
0601.12.361.0082.2029.3100.00.00.00.00.00.00	PESSOAL E ENCARGOS SOCIAIS		1.000,00
0601.12.361.0082.2029.3190.00.00.00.00.00.00	APLICAÇÕES DIFERIDAS		1.000,00
0601.14.361.0082.2029.3190.34.00.00.00.00.00	OUTRAS DESP. PERS. CONTRATOS TERCEIROS	1.000,00	
0601.14.361.0082.2029.3190.34.00.00.00.00.0020 MDE		1.000,00	
0601.12.361.0082.2029.3300.00.00.00.00.00.00	OUTRAS DESPESAS CORRENTES		120.000,00

ACREDO III E IV - A SECRETARIA SGP D- A. DE 04/02/1995

ANEXO 7 DA LEI 4328/94

CONSOLIDADO

MUNICÍPIO DE BOMJORN

EXERCÍCIO: 2015

ESTADO DO RIO GRANDE DO SUL

C.B.A.O. - 01 - SEC. MUNICIPAL DE EDUCACAO

UNIDADE ORÇAMENTARIA - 04.01 - MANUT. DO ENSINO COM RECURSOS MDE

NATUREZA DA DESPESA

DOTACAO ORÇAMENTARIA	ESPECIFICACAO	DEBENEFICIAMENTO	ELEMENTO CATEG. ECONOMICA
0601.12.361.0042.2029.3390.00.00.00.00.00	APLICACOES DIRETAS		120.000,00
0601.12.361.0042.2029.3390.00.00.00.00.00	MATERIAL DE CONSUMO	50.000,00	
0601.12.361.0042.2029.3390.00.00.00.00.0020 MDE		50.000,00	
0601.12.361.0042.2029.3390.00.00.00.00.00	OUTROS SERV. DE TERCO. PESSOA FISIC	20.000,00	
0601.12.361.0042.2029.3390.00.00.00.00.0020 MDE		20.000,00	
0601.12.361.0042.2029.3390.00.00.00.00.00	OUTR. SERVIC. TERCEIR. PESSOA JURID	50.000,00	
0601.12.361.0042.2029.3390.00.00.00.00.0020 MDE		50.000,00	
	Correspondente a mantimento empregado do transporte escolar, permitindo o ensino de qualidade a todos os estudantes de Creche, ensino infantil e fundamental, transportando toda a populacao escolar com seguranga, cumprindo o que determina a legislacao.		
0601.12.361.0042.2116	MERENDA ESCOLAR ENS. FUNDAM. SEC. I.		5.000,00
0601.12.361.0042.2116.3000.00.00.00.00.00	DESPESAS CORRENTES		5.000,00
0601.12.361.0042.2116.3300.00.00.00.00.00	OUTRAS DESPESAS CORRENTES		5.000,00
0601.12.361.0042.2116.3290.00.00.00.00.00	APLICACOES DIRETAS		5.000,00
0601.12.361.0042.2116.3290.00.00.00.00.00	MATERIAL DE CONSUMO	5.000,00	
0601.12.361.0042.2116.3290.00.00.00.00.0020 MDE		5.000,00	
	Atender e suplementar as necessidades nutricionais dos alunos do ensino municipal, com recursos do Gov. Federal, estadual e Municipal, proporcionando alimentacao de qualidade.		
0601.12.361.0042.2117	AMORTIZACAO DIVIDA PUBLICA CMDB		2.000,00
0601.12.361.0042.2117.3000.00.00.00.00.00	DESPESAS CORRENTES		2.000,00
0601.12.361.0042.2117.3200.00.00.00.00.00	JUROS E ENCARGOS DA DIVIDA		2.000,00
0601.12.361.0042.2117.3290.00.00.00.00.00	APLICACOES DIRETAS		2.000,00
0601.12.361.0042.2117.3290.00.00.00.00.00	JUROS SOBRE A DIVIDA POR CONTRAT	2.000,00	
0601.12.361.0042.2117.3290.00.00.00.00.0020 MDE		2.000,00	
0601.12.361.0042.2117.4000.00.00.00.00.00	DESPESAS DE CAPITAL		1.000,00
0601.12.361.0042.2117.4400.00.00.00.00.00	AMORTIZACAO DA DIVIDA		1.000,00
0601.12.361.0042.2117.4590.00.00.00.00.00	APLICACOES DIRETAS		1.000,00
0601.12.361.0042.2117.4590.00.00.00.00.00	PRINCIPAL DA DIVIDA POR CONTRATO	1.000,00	
0601.12.361.0042.2117.4590.00.00.00.00.0020 MDE		1.000,00	

ANEXO III E VI A PORTARIA SEP Nº 4, DE 04/02/1995

ANEXO 1 DA LEI 4122/94

CONSOLIDADO

MUNICÍPIO DE BONCIÂNIA

EXERCÍCIO: 2015

ESTADO DO RIO GRANDE DO SUL

C.B.S.A.C. - 04 - SEC. MUNICIPAL DE EDUCAÇÃO

UNIDADE ORÇAMENTÁRIA - 06.01 - MANUT. DO ENSINO COM RECURSOS MDE

MATRIZ DA DESPESA

ORÇAMENTO ORÇAMENTÁRIA	ESPECIFICAÇÃO	DESCRIÇÃO	ELEMENTO CATEGORICAMENTE
	Sistematizar e otimizar o gerenciamento da dívida pública originária de financiamentos para aquisição de veículos para o transporte escolar, também o Programa Caminho da Escola. Sempre com o objetivo de proporcionar transporte com segurança.		
0601.12.365	EDUCAÇÃO INFANTIL		351.275,00
0601.12.365.0083	EDUCAÇÃO CRIANÇA DE 0 A 3 ANOS		351.275,00
0601.12.365.0083.2030	MANUT. ENSINO INFANTIL C/MDE		339.275,00
0601.12.365.0083.2030.2001.01.01.01.05.30	DESPESAS CORRENTES		334.275,00
0601.12.365.0083.2030.2100.01.01.01.01.01	PESSOAL E ENCARGOS SOCIAIS		179.500,00
0601.12.365.0083.2030.3190.00.00.00.00.00	APLICAÇÕES DIRETAS		179.500,00
0601.12.365.0083.2030.3190.00.00.00.00.00	OUTROS BENEFÍCIOS ASSISTENCIAIS	8.500,00	
0601.12.365.0083.2030.3190.08.30.00.00.00.0020 MDE		8.500,00	
0601.12.365.0083.2030.3190.11.30.00.00.00	VENCIM. VANTAGENS FIXAS-PESSOAL III	344.000,00	
0601.12.365.0083.2030.3190.11.31.00.00.00.0020 MDE		344.000,00	
0601.12.365.0083.2030.3190.13.01.01.01.01.01	OBRIGAÇÕES PATRONAIS	6.000,00	
0601.12.365.0083.2030.3190.13.00.00.01.01.0120 MDE		6.000,00	
0601.12.365.0083.2030.3190.14.00.00.00.00.00	OUTRAS DESP. PÓS-CONTRATO TEMPOR	1.000,00	
0601.12.365.0083.2030.3190.14.00.00.00.00.0020 MDE		1.000,00	
0601.12.365.0083.2030.3190.15.00.00.00.00.00	APLICAC. DIRET-OPERAÇ. INTRA-ORÇAM	20.000,00	
0601.12.365.0083.2030.3190.15.01.01.01.01.01	OBRIGAÇÕES PATRONAIS	20.000,00	
0601.12.365.0083.2030.3190.15.00.01.01.01.0120 MDE		20.000,00	
0601.12.365.0083.2030.3300.00.00.00.00.00	OUTRAS DESPESAS CORRENTES		134.775,00
0601.12.365.0083.2030.3300.00.00.00.00.00	APLICAÇÕES DIRETAS		134.775,00
0601.12.365.0083.2030.3390.00.00.00.00.00	MATERIAL DE CONSUMO	7.000,00	
0601.12.365.0083.2030.3390.00.00.00.00.0020 MDE		7.000,00	
0601.12.365.0083.2030.3390.56.01.01.01.01	INTROS. SERV. DE TERC. PESSOA FISIC	46.775,00	
0601.12.365.0083.2030.3390.56.01.00.01.00.0020 MDE		46.775,00	
0601.12.365.0083.2030.3390.59.00.00.00.00	OUTR. SERVIÇ. TERCEIR. PESSOA JURID	130.000,00	
0601.12.365.0083.2030.3390.59.00.00.00.0020 MDE		130.000,00	

ACENDO VII E VI A PORTARIA SUP N- 6, DE 04/02/1995

ANEXO I DA LEI 4320/94

CONSOLIDADO

MUNICÍPIO DE BONINHA

EXERCÍCIO: 2015

ESTADO DO RIO GRANDE DO SUL

O RÇÃO ANUAL - 01 - SEC. MUNICIPAL DE EDUCAÇÃO

UNIDADE ORÇAMENTÁRIA - 01.01 - MANUT. DO ENSINO COM RECURSOS - MDE

NATUREZA DA DESPESA

DESCRIÇÃO ORÇAMENTÁRIA	ESPECIFICAÇÃO	ACRÉDITO	ELEMENTO	CATEGORIA ECONÔMICA
0601.12.365.0080.2030.3191.01.01.01.01.01	APLIC. DIRETA OPER. INTRA-ORÇAMEN	2.000,00		
0601.12.365.0080.2030.3391.97.00.00.01.01.01	AMORT. DO PASSIVO ATUALIZ. COM RP	2.000,01		
0601.12.365.0080.2030.3391.97.00.00.01.01.01.0020	MDE	2.000,00		
0601.12.365.0080.2030.4300.00.00.00.00.00	DESPESAS DE CAPITAL			4.000,00
0601.12.365.0080.2030.4400.00.00.00.00.00	INVESTIMENTOS			4.000,00
0601.12.365.0080.2030.4490.00.00.00.00.00	APLICAÇÕES DIRETAS		4.000,00	
0601.12.365.0080.2030.4490.51.00.00.00.00	EQUIPAMENTOS E MATERIAL PERMANEN	4.000,00		
0601.12.365.0080.2030.4490.51.01.00.00.00	0101 MDE	4.000,00		
	Maintenance do ensino infantil, mantendo as atividades de Educação, manutenção das dependências físicas: Equipamentos, veículos e máquinas, devem ser mantidos recuperados ou substituídos por modelos atualizados todos os equipamentos; proporcionando o ensino infantil de qualidade, atendendo a legislação vigente.			
0601.12.365.0080.2031	MANUT. INVERS. PERMAN. ENS. INF. C			12.000,00
0601.12.365.0080.2031.1000.00.00.00.00.00	DESPESAS CORRENTES			11.000,00
0601.12.365.0080.2031.3100.00.00.00.00.00	PESSOAL E ENCARGOS SOCIAIS			1.000,00
0601.12.365.0080.2031.3190.01.01.01.01.01	APLICAÇÕES DIRETAS		1.000,00	
0601.12.365.0080.2031.3190.04.00.00.00.00	OUTRAS DESP. PESS. CONTRATOS TERCEI	1.000,01		
0601.12.365.0080.2031.3190.04.00.00.00.00.0020	MDE	1.000,00		
0601.12.365.0080.2031.3190.00.00.00.00.00	OUTRAS DESPESAS CORRENTES			10.000,00
0601.12.365.0080.2031.3191.01.01.01.01.01	APLICAÇÕES DIRETAS		11.000,00	
0601.12.365.0080.2031.3191.01.01.01.01.01.01	MATERIAL DE CONSUMO	4.000,01		
0601.12.365.0080.2031.3190.00.00.00.00.00.0020	MDE	4.000,00		
0601.12.365.0080.2031.3190.19.00.00.00.00	OUTR. SERVIÇ. TERCEIR. PESSOA JURID	4.000,00		
0601.12.365.0080.2031.3190.19.00.00.00.00.0020	MDE	4.000,00		
0601.12.365.0080.2031.4300.00.00.00.00.00	DESPESAS DE CAPITAL			1.000,01
0601.12.365.0080.2031.4400.01.01.01.01.01	INVESTIMENTOS			1.000,01
0601.12.365.0080.2031.4490.00.00.00.00.00	APLICAÇÕES DIRETAS		1.000,01	
0601.12.365.0080.2031.4490.51.00.00.00.00	OBRAS E INSTALAÇÕES	1.000,00		
0601.12.365.0080.2031.4490.51.00.00.00.00.0020	MDE	1.000,00		

ACORDO III E VI A PORTARIA SGP N.º 9, DE 04/02/1995

ANEXO 4 7 DA LRF 4310/04

CONSOLIDADO

MUNICÍPIO DE ROSA RIMA

EXERCÍCIO: 2015

ESTADO DO RIO GRANDE DO SUL

O R Ç Ã O - 16 - REC. MUNICIPAL DE EDUCACAO

UNIDADE ORÇAMENTARIA - 01.01 - MANUT. DO ENSINO COM RECURSOS - MEE

NATUREZA DA DESPESA

DOTACAO ORÇAMENTARIA

E S P E C I F I C A Ç Ã O

DEDOCAMENTO

ELEMENTO CATEGORICAMENTE

Prover de recursos Orçamentarios e financeiros para adquirir imóveis, terreno para construir, ampliar, melhorando o espaço físico, disponibilizando novas matrículas aos alunos das séries iniciais, proporcionando o ensino de qualidade a todos os alunos da rede municipal.

0601.12.366		EDUCACAO DE JOVENS E ADULTOS		4.500,00
0601.12.366.0001		COMBATE AO ANALFABETISMO		4.500,00
1601.12.366.0001.2128		MANUTENCAO DO ENSINO - ESCOLA		4.500,00
1601.12.366.0001.2128.2000.00.00.00.00.00		DESPESAS CORRENTES		4.500,00
0601.12.366.0001.2128.2100.00.00.00.00.00		PESSOAL E ENCARGOS SOCIAIS		3.500,00
0401.12.366.0001.2128.2190.00.00.00.00.00		APLICACOES DIRETAS		3.500,00
0401.12.366.0001.2128.2190.11.00.00.00.00		VENHA VANTAGEM FIXAS-PESSOAL CI	2.500,00	
0601.12.366.0001.2128.2190.11.00.00.00.00			2.500,00	
0601.12.366.0001.2128.2190.11.00.00.00.00		OBRIGACOES PATRONAIS	2.000,00	
0601.12.366.0001.2128.2190.13.00.00.00.00			2.000,00	
1601.12.366.0001.2128.2190.13.00.00.00.00		APLICAC.DIRET-OPERAC.ENTRA-CRCAV	1.000,00	
1601.12.366.0001.2128.2190.13.00.00.00.00		OBRIGACOES PATRONAIS	2.000,00	
0401.12.366.0001.2128.2190.13.00.00.00.00			2.000,00	
0401.12.366.0001.2128.2190.13.00.00.00.00		OUTRAS DESPESAS CORRENTES		2.000,00
0401.12.366.0001.2128.2190.13.00.00.00.00		APLICACOES DIRETAS		2.000,00
0601.12.366.0001.2128.2190.13.00.00.00.00		MATERIAL DE CONSUMO	1.000,00	
1601.12.366.0001.2128.2190.13.00.00.00.00			1.000,00	
		T O T A L.....		1.574.775,00

ANEXO III B VC A PORTARIA SUP N.º 9, DE 04/02/1985

ANEXO I 7 DA LEI 4300/64

CONSOLIDADO

MUNICÍPIO DE BOQUEIRÃO

EXERCÍCIO: 2015

ESTADO DO RIO GRANDE DO SUL

O R S A O - 06 - SEC. MUNICIPAL DE EDUCACAO

UNIDADE ORÇAMENTARIA - 04.02 - GASTOS EM EDUCACAO C/ FUNDES

NATUREZA DA DESPESA

DOTACAO ORÇAMENTARIA	ESPECIFICACAO	ORÇAMENTO	ELEMENTO	CATEG. ECONOMICA
0602 12	EDUCACAO			1.576.100,00
0602 12 361	ENSINO FUNDAMENTAL			1.024.100,00
0602 12 361 0081	ENSINO FUNDAMENTAL			948.000,00
0602 12 361 0081 1010	AQUIS. EQUIP. ESCRIT. FUNDES/FUNDES			3.000,00
0602 12 361 0081 1010 4000 00 00 00 00 00	DESPESAS DE CAPITAL			3.000,00
0602 12 361 0081 1010 4400 00 00 00 00 00	INVESTIMENTOS			3.000,00
0602 12 361 0081 1010 4490 00 00 00 00 00	APLICACOES DIRETAS		3.000,00	
0602 12 361 0081 1010 4490 52 00 00 00 00	EQUIPAMENTOS E MATERIAL PERMANEN.	3.000,00		
0602 12 361 0081 1010 4490 52 00 00 00 00 (001) FUNDES		3.000,00		
Aquisicao de equipamentos para manter o ensino infantil e fundamental com recursos do FUNDES, para melhor atender toda a populacao escolar.				
0602 12 361 0082 2026	MANUTENCAO DO ENSINO COM FUNDES			837.100,00
0602 12 361 0082 2026 3000 00 00 00 00 00	DESPESAS CORRENTES			837.100,00
0602 12 361 0082 2026 3100 00 00 00 00 00	PESSOAL E ENCARGOS SOCIAIS			805.000,00
0602 12 361 0082 2026 3190 00 00 00 00 00	APLICACOES DIRETAS		805.000,00	
0602 12 361 0082 2026 3190 58 00 00 00 00	OUTROS BENEFICIOS ASSISTENCIAIS	25.000,00		
0602 12 361 0082 2026 3190 58 00 00 00 00 (001) FUNDES		25.000,00		
0602 12 361 0082 2026 3191 11 00 00 00 00	VENTIM VINTAISEM MILAS+PESSOAL TI	722.000,00		
0602 12 361 0082 2026 3191 11 00 00 00 00 (001) FUNDES		722.000,00		
0602 12 361 0082 2026 3190 13 00 00 00 00	ORRIGACOES PATRONAIS	9.000,00		
0602 12 361 0082 2026 3190 13 00 00 00 00 (001) FUNDES		9.000,00		
0602 12 361 0083 2026 3181 00 00 00 00 00	APLICAC.DIRET-OPERAC. INTRA-ORÇOM	151.000,00		
0602 12 361 0082 2026 3181 13 00 00 00 00	ORRIGACOES PATRONAIS	151.000,00		
0602 12 361 0082 2026 3181 13 00 00 00 00 (001) FUNDES		151.000,00		
0602 12 361 0082 2026 3191 00 00 00 00 00	DESPESAS DE EXERCÍCIOS ANTERIORES	1.000,00		
0602 12 361 0082 2026 3191 00 00 00 00 00 (001) FUNDES		1.000,00		
0602 12 361 0082 2026 3000 00 00 00 00 00	OUTRAS DESPESAS CORRENTES			32.000,00
0602 12 361 0082 2026 3190 00 00 00 00 00	APLICACOES DIRETAS		32.000,00	

ACRÉDITO III E VI A PORTARIA-SOP Nº 6, DE 04/01/1998

ANEXO 5 7 DA LRF 4320/04

CONSOLIDADO

MUNICÍPIO DE BOMDINHA

EXERCÍCIO: 2015

ESTADO DO RIO GRANDE DO SUL

O R G A O - 06 - SEC. MUNICIPAL DE EDUCAÇÃO

UNIDADE ORÇAMENTÁRIA - 06.02 - GASTOS NA EDUCAÇÃO / FUNDEB

NATUREZA DA DESPESA

INDICAÇÃO ORÇAMENTÁRIA	ESPECIFICAÇÃO	DESCRIÇÃO	ELEMENTO CATEG. ECONÔMICA
1602.12.361.0082.2026.3390.38.04.01.04.01	MATERIAL DE CONSUMO		10.000,00
0602.12.361.0082.2026.3390.39.30.00.30.30.0030	FUNDEB		10.000,00
0402.12.361.0082.2026.3390.39.30.00.00.00.00	OUTR.SERVIC.TERCER.PESSOA JURID		15.000,00
1602.12.361.0082.2026.3390.39.00.00.00.00.0031	FUNDEB		15.000,00
1602.12.361.0082.2026.3390.47.00.01.01.01	OBRIGACOES TRIBUTARIAS E CONTRIBUTO		1.000,00
0602.12.361.0082.2026.3390.47.00.01.30.30.0031	FUNDEB		1.000,00
0402.12.361.0082.2026.3390.93.30.30.30.00	INDENIZACOES E RESTITUICOES		2.000,00
0402.12.361.0082.2026.3390.93.30.00.00.00.0031	FUNDEB		2.000,00
1602.12.361.0082.2026.3391.00.00.00.00.00	APLIC.DIRETA OPER. INTRA-ORCAMEN		5.000,00
1602.12.361.0082.2026.3391.97.30.00.01.01	AMORT.DO PASSIVO ATUALIZAD.COM RP		5.000,00
0602.12.361.0082.2026.3391.97.30.01.01.01.0131	FUNDEB		5.000,00
	correspondente a manutenção do ensino fundamental e infantil, com recursos do FUNDEB, sendo pgto de professores, material didático, e manutenção das atividades, proporcionando qualidade na educação, e assegurar o acesso e a permanência da criança em idade escolar na escola, para o seus aprendizado e desenvolvimento cultural, social e pessoal.		
0402.12.361.0082.2027	MEL.ONS.ESCOLAS C/FUNDEB/FUNDEB		4.000,00
0602.12.361.0082.2027.3300.00.00.00.00.00	DESPESAS CORRENTES		4.000,00
1602.12.361.0082.2027.3300.00.00.00.00.00	OUTRAS DESPESAS CORRENTES		4.000,00
1602.12.361.0082.2027.3390.00.00.00.00.00	APLICACOES DIRETAS		5.000,00
1602.12.361.0082.2027.3390.38.04.01.04.01	MATERIAL DE CONSUMO		5.000,00
0402.12.361.0082.2027.3390.38.04.01.04.30.0031	FUNDEB		5.000,00
0402.12.361.0082.2027.3390.39.30.00.30.30	OUTR.SERVIC.TERCER.PESSOA JURID		3.000,00
0402.12.361.0082.2027.3390.39.30.00.30.30.0031	FUNDEB		3.000,00
	Melhorar e ampliar o espaço físico para proporcionar melhor qualidade de ensino a toda a população escolar infantil e fundamental, promover a ampliação e humanização do espaço escolar com recursos do FUNDEB. Também aquisição de imóveis, para construir, ampliar o espaço físico		
0402.12.361.0086	TRANSPORTE ESCOLAR ENSINO FUNDAM		80.000,00
0602.12.361.0086.2089	MANUT.TRANSP.ESCOLAS FUNDEB/FUNDEB		80.000,00
0402.12.361.0086.2089.3300.00.00.00.00.00	DESPESAS CORRENTES		80.000,00
0402.12.361.0086.2089.3100.01.00.01.01.01	PESSOAL E ENCARGOS SOCIAIS		1.000,00

ORÇAMENTO ORÇAMENTÁRIA	ESPECIFICADA	DESCRIÇÃO	ELEMENTO CATEG. ECONÔMICA
0602 12 361 0086 2089 3190 08 01 01 00 00		APLICAÇÕES DIRETAS	1.000,00
0602 12 361 0086 2089 3190 34 90 00 00 00		OUTRAS DESP. PÓS CONTRATOS TERCEI	1.000,00
0602 12 361 0086 2089 3190 34 90 00 00 00 0011 FUNDEB			1.000,00
0602 12 361 0086 2089 3300 04 00 00 00 00		OUTRAS DESPESAS CORRENTES	79.000,00
0602 12 361 0086 2089 3390 08 01 01 01 01		APLICAÇÕES DIRETAS	79.000,00
0602 12 361 0086 2089 3390 30 30 00 00 00		MATERIAL DE CONSUMO	3.000,00
0602 12 361 0086 2089 3390 30 30 00 00 00 0031 FUNDEB			3.000,00
0602 12 361 0086 2089 3390 36 00 00 00 00		OUTROS SERV. DE TERÇ. PESSOA FÍSIC	26.000,00
0602 12 361 0086 2089 3490 34 00 00 00 00 0011 FUNDEB			26.000,00
0602 12 361 0086 2089 3390 38 00 01 01 01		OUTR. SERVIÇ. TERCEIR. PESSOA JURÍD	50.000,00
0602 12 361 0086 2089 3390 38 01 01 01 01 0051 FUNDEB			50.000,00
0602 12 365		EDUCAÇÃO INFANTIL	649.000,00
0602 12 365 0080		EDUCAÇÃO CRIANÇA DE 0 A 4 ANOS	649.000,00
0602 12 365 0080 2107		MANUT. EXERCÍCIO INFANTIL C/ FUNDEB	649.000,00
0602 12 365 0080 2107 3100 00 00 00 00 00		DESPESAS CORRENTES	649.000,00
0602 12 365 0080 2107 3100 00 00 00 01 00		PESSOAL E ENCARGOS SOCIAIS	494.500,00
0602 12 365 0080 2107 3190 00 00 00 01 00		APLICAÇÕES DIRETAS	494.500,00
0602 12 365 0080 2107 3190 08 01 01 01 01		OUTROS BENEFÍCIOS ASSISTENCIAIS	22.500,00
0602 12 365 0080 2107 3190 08 01 01 01 01 0031 FUNDEB			22.500,00
0602 12 365 0080 2107 3190 12 01 00 00 00		VENCI.M. VENCIMEN. FÉRIAS-DESGOAL. 12	402.000,00
0602 12 365 0080 2107 3190 12 01 00 00 00 0031 FUNDEB			402.000,00
0602 12 365 0080 2107 3190 13 30 00 00 00		CONTRIBUIÇÕES PATRONAIS	40.000,00
0602 12 365 0080 2107 3190 13 30 00 00 00 0031 FUNDEB			40.000,00
0602 12 365 0080 2107 3190 15 00 00 00 00		APLICAÇ. DIRET-OPERAÇ. INTRA-ORÇAM	40.000,00
0602 12 365 0080 2107 3190 15 00 00 00 00 0031 FUNDEB			40.000,00
0602 12 365 0080 2107 3190 15 00 00 00 00 0031 FUNDEB			40.000,00
0602 12 365 0080 2107 3300 04 00 00 00 01		OUTRAS DESPESAS CORRENTES	150.500,00

ANEXO III E VI A PORTARIA SGP Nº 8, DE 04/12/1985

ANEXO 17 DA LEI 4920/84

CONSOLIDADO

MUNICÍPIO DE BONDINA

EXERCÍCIO: 2019

ESTADO DO RIO GRANDE DO SUL

O R Ç Ã O - 04 - SEC. MUNICIPAL DE EDUCAÇÃO

UNIDADE ORÇAMENTÁRIA - 04.02 - GASTOS NA EDUCAÇÃO / FUNDES

NATUREZA DA DESPESA

CODICIA ORÇAMENTÁRIA	ESPECIFICAÇÃO	DEDOCAMENTO	ELEMENTO CATEG. ECONÔMICA
0602 12 365 0080 2107 3191 01 01 01 01 01	APLICAÇÕES DIRETAS		150.508,38
0602 12 365 0080 2107 3190 10 30 00 00 00	MATERIAL DE CONSUMO	3.000,00	
0602 12 365 0081 2107 3190 10 00 00 00 00 0031 FUNDES		3.000,00	
0602 12 365 0080 2107 3190 34 00 00 01 01	OUTROS SERV. DE TERÇO PESSOA FÍSICA	50.000,00	
0602 12 365 0080 2107 3191 35 01 01 01 01 0031 FUNDES		50.000,00	
0602 12 365 0080 2107 3190 38 30 00 00 00	OUTR. SERVIÇ. TERCEIRA PESSOA JURÍDICA	35.000,00	
0602 12 365 0080 2107 3190 39 30 00 00 00 0031 FUNDES		35.000,00	
0602 12 365 0081 2107 3191 00 00 00 00 00	APLIC. DIRETA OPER. INTRA-ORÇAMENT.	300,00	
0602 12 365 0080 2107 3191 97 00 00 01 01	AMORT. DO PASSIVO ATUARIAL COM RP	300,00	
0602 12 365 0080 2107 3191 97 01 01 01 01 0031 FUNDES		300,00	
0602 12 365 0080 2107 4001 00 30 01 00 00	DESPESAS DE CAPITAL		3.000,00
0602 12 365 0080 2107 4400 00 30 00 00 00	INVESTIMENTOS		3.000,00
0602 12 365 0081 2107 4490 10 30 00 00 00	APLICAÇÕES DIRETAS		3.000,00
0602 12 365 0081 2107 4490 52 30 00 00 00	EQUIPAMENTOS E MATERIAL PERMANENTE	3.000,00	
0602 12 365 0081 2107 4490 52 00 00 00 00 0031 FUNDES		3.000,00	
<p>Manter o ensino infantil com recursos do FUNDES, ou seja aperfeiçoamento dos membros do regísterio, ampliação do espaço físico, custo do regísterio matrícula e desenvolvimento do ensino infantil de forma a garantir o acesso as crianças em idade escolar, para o seu aprendizado e desenvolvimento cultural, social e pessoal.</p>			
TOTAL.....			1.476.008,38

ANEXO III E VI A PORTARIA 508-M-8, DE 04/02/1991

ANEXO 4.7 DA LBI - 4320/54

CONSOLIDADO

MUNICÍPIO DE RONDIM

EXERCÍCIO: 2015

ESTADO DO RIO GRANDE DO SUL

C.E.B.A.O. - 04 - SEC. MUNICIPAL DE EDUCAÇÃO

UNIDADE ORÇAMENTÁRIA - 06.03 - GASTOS COM COMPUTADORES NO ENSINO

NATUREZA DA DESPESA

OUTRAS ORÇAMENTÁRIAS	ESPECIFICAÇÃO	DESEMBOLSO	ELEMENTO (CATEG. ECONÔMICA)
0603 12	EDUCACAO		1.443.800,00
0603 12 361	ENSINO FUNDAMENTAL		1.443.800,00
1603 12 361 0082	ENSINO FUNDAMENTAL		1.021.300,00
1603 12 361 0082 1052	FUND-CORR. ESC. FUND. PAR201497-101		1.018.000,00
0603 12 361 0082 1082 4080 00 00 00 00	DESPESAS DE CAPITAL		1.018.000,00
0603 12 361 0082 1082 4480 00 00 00 00	INVESTIMENTOS		1.018.000,00
0603 12 361 0082 1082 4490 00 00 00 00	APLICACOES DIRETAS		1.018.000,00
1603 12 361 0082 1082 4490 51 01 01 01 01	TERÇAS E INSTALACOES	1.817.250,00	
1603 12 361 0082 1082 4490 51 01 01 01 01 01	MDE	10.000,00	
1603 12 361 0082 1082 4490 51 01 01 00 00 1105	ALIENACAO DE BENS MDE	250,00	
1603 12 361 0082 1082 4490 51 01 01 00 00 1158	PROG. - CONSTRUCAO ESCOLA ENSINO	1.007.000,00	
0603 12 361 0082 1082 4490 51 30 00 00 00	EQUIPAMENTOS E MATERIAL PERMANEN	250,00	
0603 12 361 0082 1082 4490 52 00 00 00 00 1105	ALIENACAO DE BENS MDE	250,00	
0603 12 361 0082 1082 4490 61 00 00 00 00	ADQUISICAO DE IMOVEIS	1.500,00	
0603 12 361 0082 1082 4490 61 00 00 00 00 00 0020	MDE	1.000,00	
0603 12 361 0082 1082 4490 61 00 00 00 00 1115	ALIENACAO DE BENS MDE	500,00	
Prover de recursos orçamentários e financeiros, para a construção, conclusão e manutenção da escola Municipal de Ensino Fundamental, Projeto MDE, com objetivo de atender a população escolar do ensino fundamental e todas as atividades inerentes atividades escolares junto a comunidade.			
0603 12 361 0082 1057	PAR-PROG. CASHI DA ESCOLA		1.300,00
0603 12 361 0082 1057 4000 00 00 00 00 01	DESPESAS DE CAPITAL		1.300,00
1603 12 361 0082 1057 4400 00 00 00 00 01	INVESTIMENTOS		1.300,00
0603 12 361 0082 1057 4420 00 00 00 00 00	TRANSFERENCIAS A UNIAO		1.000,00
0603 12 361 0082 1057 4420 93 01 01 01 00 00	INDENIZACOES E RESTITUICOES	1.000,00	
0603 12 361 0082 1057 4420 93 30 00 00 00 1155	FUND-PAR-PROG. CAM. DA ESCOLA	1.000,00	
0603 12 361 0082 1057 4490 00 00 00 00 00	APLICACOES DIRETAS		1.000,00
0603 12 361 0082 1057 4490 52 00 00 00 00	EQUIPAMENTOS E MATERIAL PERMANEN	1.300,00	
0603 12 361 0082 1057 4490 52 30 00 00 00 1155	FUND-PAR-PROG. CAM. DA ESCOLA	1.300,00	
Prover de recursos orçamentários e financeiros para atender o Programa CAMINHO DA ESCOLA, a fim de transportar os alunos com segurança e responsabilidade até o estabelecimento de ensino.			

ACORDO 111 E VI A PORTARIA SEP-24-9, DE 09/03/1995

ANEXO 6 T DA LDC 4128/94

CONSOLIDADO

MUNICÍPIO DE HONDURÁ

EXERCÍCIO- 2015

ESTADO DO RIO GRANDE DO SUL

O F C A D - 04 - SEC.MUNICIPAL DE EDUCACAO

UNIDADE ORÇAMENTARIA - 01.01 - GASTOS MAC COMPUTADOS NO ERSINO

NATURALEZA DA DESPESA

ORÇAMO ORÇAMENTARIA	E S P E C I F I C A Ç Ã O	DESGRAMENTO	ELEMENTO CATEG.ECONOMICA
0601 12 361 0082 2102	INVEST.BM EDUCACAO C/RESC.ALIENAC		9.000,00
0601 12 361 0082 2102 4002 01 00 01 06 01	DESPESAS DE CAPITAL		9.000,00
0601 12 361 0082 2102 4401 01 01 01 00 00	INVESTIMENTOS		9.000,00
0601 12 361 0082 2102 4490 01 00 00 00 00	APLICACOES DIRETAS		9.000,00
0601 12 361 0082 2102 4490 51 00 00 00 00	OBRAS E INSTALACOES	5.000,00	
0601 12 361 0082 2102 4490 51 00 00 00 00 1105	ALIENACAO DE BENS MOB	5.000,00	
0601 12 361 0082 2102 4490 52 00 00 00 00	EQUIPAMENTOS E MATERIAL PERMANEN	2.500,00	
0601 12 361 0082 2102 4490 52 00 00 00 00 1105	ALIENACAO DE BENS MOB	2.500,00	
0601 12 361 0082 2102 4490 51 00 00 00 00	AQUIZICAO DE IMOVEIS	1.500,00	
0601 12 361 0082 2102 4490 61 00 00 00 00 1105	ALIENACAO DE BENS MOB	1.500,00	
Prever recursos orçamentarios e financeiros, com alienacao de bens, para atender as necessidades da educacao, sendo aquisicao de equipamentos, obras repesse ao RPPS -previdencia, com lei especifica.			
0601 12 361 0086	TRANSPORTE ESCOLAR EMRINO FUNDAM		197.300,00
0601 12 361 0086 2032	SALARIO EDUCADOR		168.400,00
0601 12 361 0086 2032 3001 01 00 00 00 00	DESPESAS CORRENTES		168.400,00
0601 12 361 0086 2032 3101 01 00 00 00 00	PESSOAL E ENCARGOS SOCIAIS		500,00
0601 12 361 0086 2032 3190 01 00 00 00 00	APLICACOES DIRETAS		500,00
0601 12 361 0086 2032 3190 34 00 00 00 00	CURTAS DESP.FUN.CONTRATOS TERCEI	500,00	
0601 12 361 0086 2032 3190 34 00 00 00 00 1004	SALARIO EDUCACAO ESTADUAL	100,00	
0601 12 361 0086 2032 3190 34 00 00 00 00 1073	SALARIO EDUCACAO FEDERAL	400,00	
0601 12 361 0086 2032 3301 01 00 00 00 00	CURTAS DESPESAS CORRENTES		167.900,00
0601 12 361 0086 2032 3390 01 00 00 00 00	APLICACOES DIRETAS		167.900,00
0601 12 361 0086 2032 3390 30 00 00 00 00	MATERIAL DE CONSUMO	150,00	
0601 12 361 0086 2032 3390 30 00 00 00 00 1004	SALARIO EDUCACAO ESTADUAL	150,00	
0601 12 361 0086 2032 3390 34 00 00 00 00	CURTAS SERV.DE TERC.PESSOA FISIC	60.350,00	
0601 12 361 0086 2032 3390 36 00 00 00 00 1004	SALARIO EDUCACAO ESTADUAL	550,00	
0601 12 361 0086 2032 3390 36 00 00 00 00 1073	SALARIO EDUCACAO FEDERAL	60.300,00	
0601 12 361 0086 2032 3390 39 00 00 00 00	CURT.SERVICU.INDICIAE.PESSOA JURID	61.200,00	
0601 12 361 0086 2032 3390 39 00 00 00 00 1004	SALARIO EDUCACAO ESTADUAL	1.200,00	

ACENSO III E VI A PORTARIA SUP Nº 8, DE 14/11/1995

ANEXO 5 7 DA LEI 4320/64

CONSOLIDADO

MUNICÍPIO DE RONDINHA

EXERCÍCIO: 2015

ESTADO DO RIO GRANDE DO SUL

C R E D O - 04 - SEC. MUNICIPAL DE EDUCACAO

UNIDADE ORÇAMENTARIA - 06.03 - GASTOS SOC. COMPUTACAO NO ENSINO

NATUREZA DA DESPESA

INDICADOR ORÇAMENTARIA	E S P E C I F I C A Ç Ã O	RECORRIMENTO	ELEMENTO	CATEG. ECONÔMICA
0403.12.361.0081.2032.3390.39.00.00.00.00.00.00.00	1073 SALARIO EDUCACAO FEDERAL	86.100,00		
	Dotar de recursos orçamentarios e financeiros, para atende todos os objetivos do Programa Salarío Educacáo, em toda a sua finalidade, atendendo todos os alunos municipais.			
0603.12.361.0085.2033	TRANSPORTE ESCOLAR			126.901,01
0403.12.361.0086.2033.3080.00.00.00.00.00.00	DESPESAS CORRENTES			128.400,00
0603.12.361.0086.2033.3100.00.00.00.00.00.00	PESSOAL E ENCARGOS SOCIAIS			1.000,00
0603.12.361.0086.2033.3390.04.00.00.00.00.00	APLICACOES DIRETAS		1.000,00	
0603.12.361.0086.2033.3390.34.00.00.00.00.00	OUTRAS DESP.PES. CONTRATOS TERCEI	1.000,00		
0403.12.361.0086.2033.3390.34.00.00.00.00.00	1076 PRATE - FROG. NAC. TRANSP. ESCOLA	1.000,00		
0403.12.361.0086.2033.3380.00.00.00.00.00.00	OUTRAS DESPESAS CORRENTES			127.400,00
0403.12.361.0086.2033.3390.04.00.00.00.00.00	APLICACOES DIRETAS		127.400,00	
0403.12.361.0086.2033.3390.10.00.00.00.00.00	PASSAGENS E DESPESAS COM LOCOMOC	8.000,00		
0403.12.361.0086.2033.3390.35.00.00.00.00.00	0101 LIVRE	8.000,00		
0603.12.361.0086.2033.3390.36.00.00.00.00.00	OUTROS SERVI.DE TERC.PESSOA FISIC	64.400,00		
0403.12.361.0086.2033.3390.36.00.00.00.00.00	1022 AUXILIO TRANSPORTE ESCOLAR ESTAD	76.000,00		
0403.12.361.0086.2033.3390.36.00.00.00.00.00	1075 PRATE - FROG. NAC. TRANSP. ESCOLA	8.400,00		
0403.12.361.0086.2033.3390.36.00.00.00.00.00	OUTR.SERVIC.TERCEIRA.PESSOA JURIC	109.000,00		
0403.12.361.0086.2033.3390.39.00.00.00.00.00	1021 AUXILIO TRANSPORTE ESCOLAR ESTAD	116.000,00		
0403.12.361.0086.2033.3390.39.00.00.00.00.00	1075 PRATE - FROG. NAC. TRANSP. ESCOLA	10.000,00		
0403.12.361.0086.2033.4080.00.00.00.00.00.00	DESPESAS DE CAPITAL			500,00
0403.12.361.0086.2033.4480.00.00.00.00.00.00	INVESTIMENTOS			500,00
0403.12.361.0086.2033.4430.00.00.00.00.00.00	TRAFEG. A ESTADOS E DISTRITO FED		500,00	
0403.12.361.0086.2033.4430.30.00.00.00.00.00	INDENIZACOES E RESTITUICOES	500,00		
0403.12.361.0086.2033.4430.00.00.00.00.00.00	1022 AUXILIO TRANSPORTE ESCOLAR ESTAD	500,00		
	Mantém o transporte escolar a todos os alunos com recurso do transporte Escolar, proporcionando acessibilidade as escolas no Município, de qualidade e segurança a população escolar. Também transporte para Escolas Técnicas Setoriais ou em outros Municípios da Federação.			
0603.12.361.0089	ALIMENTACAO ESCOLAR			25.100,00
0603.12.361.0089.2034	MERCERIA ESCOLAR			25.100,00
0403.12.361.0089.2034.3000.00.00.00.00.00.00	DESPESAS CORRENTES			25.100,00

ANEXO III B VI A PORTARIA SGP N- 8, DE 14/12/1995

ANEXO 7 DA LDC 4320/64

CONSOLIDADO

MUNICÍPIO DE ROSDINHA

EXERCÍCIO: 2015

ESTADO DO RIO GRANDE DO SUL

C 8 8 3 0 - 86 - SEC. MUNICIPAL DE EDUCACAO

UNIDADE ORÇAMENTARIA - 14.13 - GASTOS NÃO COMPUTADOS NO ENSINO

NATUREZA DA DESPESA

OUTROS ORÇAMENTARIA	ESPECIFICAÇÃO	DESGASTAMENTO	ELEMENTO CATEG. ECONÔMICA
0603 12 361 0089 2036 3301 01 01 01 01 01	OUTRAS DESPESAS CORRENTES		25.300,00
0603 12 361 0089 2036 3390 01 01 01 01 01	APLICACOES DIRETAS		25.300,00
0603 12 361 0089 2036 3390 30 31 01 01 01	MATERIAL DE CONSUMO	25.300,00	
0603 12 361 0089 2036 3390 30 30 00 00 01 0001 LIVRE		5.000,00	
0603 12 361 0089 2036 3390 30 31 01 01 01 0018 PMS - FEDERAL		19.300,00	
	Prover Recursos Orçamentários e financeiros para atender os objetivos do Programa Merenda Escolar, atendendo a todos os alunos com produtos de qualidade e procedentes de consumo e produtores rurais.		
0603 12 362	ENSINO MÉDIO		222.500,00
0603 12 362 0093	ENSINO MÉDIO		222.500,00
0603 12 362 0093 2041	APOIO ENSINO MÉDIO (TRANSP. ESCOL)		222.500,00
0603 12 362 0093 2041 3000 00 30 00 00 00	DESPESAS CORRENTES		222.500,00
0603 12 362 0093 2041 3100 00 30 00 00 00	PESSOAL E ENCARGOS SOCIAIS		500,00
0603 12 362 0093 2041 3190 00 30 00 00 00	APLICACOES DIRETAS		500,00
0603 12 362 0093 2041 3190 34 31 00 00 00	OUTRAS DESP. PÓS CONTRATOS TERCEI	500,00	
0603 12 362 0093 2041 3190 34 01 00 00 00 0001 LIVRE		500,00	
0603 12 362 0093 2041 3301 01 01 01 01 01	OUTRAS DESPESAS CORRENTES		222.000,00
0603 12 362 0093 2041 3390 01 01 01 01 01	APLICACOES DIRETAS		222.000,00
0603 12 362 0093 2041 3390 39 01 01 01 01	OUTROS SERV. DE TERÇ. PESSOA FISIC	65.000,00	
0603 12 362 0093 2041 3390 36 00 00 00 01 0001 LIVRE		40.000,00	
0603 12 362 0093 2041 3390 36 00 00 00 01 1613 AUXÍLIO TRANSPORTE ESCOLAR ESTAD		15.000,00	
0603 12 362 0093 2041 3390 36 02 00 00 00 1675 PRATE - PROG. SMC - TRANSP. ESCOLA		10.000,00	
0603 12 362 0093 2041 3390 39 00 00 00 01	OUTR. SERVIC. TERCEIR. PESSOA JURID	150.000,00	
0603 12 362 0093 2041 3390 39 00 00 00 00 0001 LIVRE		130.000,00	
0603 12 362 0093 2041 3390 39 00 00 00 01 1613 AUXÍLIO TRANSPORTE ESCOLAR ESTAD		20.000,00	
0603 12 362 0093 2041 3390 39 00 00 00 00 1675 PRATE - PROG. SMC - TRANSP. ESCOLA		20.000,00	
0603 12 362 0093 2041 3390 48 00 00 00 00	OUT. SERVIC. FINANC. A PESSOA FISICA	7.000,00	
0603 12 362 0093 2041 3390 48 00 00 00 00 0001 LIVRE		7.000,00	
	Prover recursos orçamentários e financeiros para atender os objetivos do transporte do ensino médio com qualidade e segurança a todos os alunos, com recursos Federais, Estaduais e Municipais.		
0603 12 363	ENSINO PROFISSIONAL		24.000,00
0603 12 363 0150	PROMOCAO DO TURISMO		24.000,00

ANEXO III B VI A PORTARIA SGP Nº 8, DE 04/02/1995

ANEXO 6 7 DA LEI 4320/64

CONSOLIDADO

MUNICÍPIO DE RONDINA

EXERCÍCIO: 2015

ESTADO DO RIO GRANDE DO SUL

C.F.S.A.U. - 06 - SEC. MUNICIPAL DE EDUCAÇÃO

UNIDADE ORÇAMENTÁRIA - 06.03 - GASTOS COM CONDIÇÕES DE ENSINO

NATUREZA DA DESPESA

COTAÇÃO ORÇAMENTÁRIA	ESPECIFICAÇÃO	DESDOBRAMENTO	ELEMENTO	CAROS ECONÔMICOS
0603 12 363 0150 2139	MANUT. ANPL. CENTRO CULTURAL			29.000,00
0603 12 363 0150 2139 3000 03 01 01 01 01	DESPESAS CORRENTES			21.000,00
0603 12 363 0150 2139 3100 20 80 00 00 00	PERSONAL E ENCARGOS SOCIAIS			7.000,00
0603 12 363 0150 2139 3190 10 00 00 00 00	APLICAÇÕES DIRETAS		7.000,00	
0603 12 363 0150 2139 3190 11 00 00 03 01	VENCIM. VANTAGEM FIXAS-PESSOAS CI	5.000,00		
0603 12 363 0150 2139 3190 11 00 00 00 01 0001 LIVRE		5.000,00		
0603 12 363 0150 2139 3190 13 30 00 00 00	OBRIGAÇÕES PATRONAIS	1.000,00		
0603 12 363 0150 2139 3190 13 30 00 00 00 0001 LIVRE		1.000,00		
0603 12 363 0150 2139 3190 00 00 00 00 00	APLICAC.DIRET-GERAC. INTRA-ORÇAM.	1.000,00		
0603 12 363 0150 2139 3190 13 00 00 03 01	OBRIGAÇÕES PATRONAIS	1.000,00		
0603 12 363 0150 2139 3190 13 01 01 00 00 0101 LIVRE		1.000,00		
0603 12 363 0150 2139 3300 30 30 00 00 00	OUTRAS DESPESAS CORRENTES			16.000,00
0603 12 363 0150 2139 3390 10 30 00 00 00	APLICAÇÕES DIRETAS		16.000,00	
0603 12 363 0150 2139 3390 30 00 00 00 00	MATERIAL DE CONSUMO	5.000,00		
0603 12 363 0150 2139 3390 30 00 00 00 00 0001 LIVRE		5.000,00		
0603 12 363 0150 2139 3390 50 00 00 03 01	OUTROS SERV. DE TERÇ. PESSOA FÍSIC.	1.000,00		
0603 12 363 0150 2139 3390 50 00 00 00 01 0101 LIVRE		1.000,00		
0603 12 363 0150 2139 3390 30 00 00 00 00	OUTR. SERVIC. TERCEIROS-PESSOA JURID.	10.000,00		
0603 12 363 0150 2139 3390 30 30 00 00 00 0001 LIVRE		10.000,00		
0603 12 363 0150 2139 4000 00 00 00 00 00	DESPESAS DE CAPITAL			4.000,00
0603 12 363 0150 2139 4400 00 00 00 00 00	INVESTIMENTOS			4.000,00
0603 12 363 0150 2139 4490 00 00 00 00 00	APLICAÇÕES DIRETAS		4.000,00	
0603 12 363 0150 2139 4490 51 00 00 04 01	OBRAS E INSTALAÇÕES	1.000,00		
0603 12 363 0150 2139 4490 51 00 00 00 00 0101 LIVRE		1.000,00		
0603 12 363 0150 2139 4490 52 00 00 00 00	EQUIPAMENTOS E MATERIAL PERMANEN	3.000,00		
0603 12 363 0150 2139 4490 52 00 00 00 00 0001 LIVRE		3.000,00		

Prover de recursos financeiros e orçamentários, para manter o Centro Cultural em pleno funcionamento, visando atender toda população nas atividades culturais. Prover recursos para ampliar

ANEXO III B VI A PORTARIA SUP N- 8, DE 04/02/1995

ANEXO 7 DA LEI 4320/64

CONSOLIDADO

MUNICÍPIO DE HONIMA

EXERCÍCIO: 2015

ESTADO DO RIO GRANDE DO SUL

C.F.O. - 06 - SEM MUNICIPAL DE EDUCAÇÃO

UNIDADE ORÇAMENTÁRIA - 06.0) - GASTOS NÃO COMPUTADOS NO ENSINO

NATUREZA DA DESPESA

ORÇAMENTO ORÇAMENTÁRIA	ESPECIFICAÇÃO	DECOMPOSIÇÃO	ELEMENTO GASTO ECONÔMICO
	manter e adquirir equipamentos, livros, em fim dar plena condições de funcionamento ao Centro Cultural.		
0600 12 364	ENSINO SUPERIOR		65.000,00
0601 12 364 0030	ASSISTÊNCIA ESTUD. ENSINO SUPERIOR		65.000,00
0601 12 364 0030 2043	APOIO ENSINO SUPERIOR (TRANSP. ESC)		65.000,00
0601 12 364 0030 2043 3000 00 00 00 00 00	DESPESAS CORRENTES		65.000,00
0601 12 364 0030 2043 3300 00 00 00 00 00	OUTRAS DESPESAS CORRENTES		65.000,00
0601 12 364 0030 2043 3390 00 00 00 00 00	TRANSF. A INST. PRIVAD. SEM FINE LJ		70.000,00
0601 12 364 0030 2043 3350 40 00 00 00 00	SUBVENÇÕES SOCIAIS	70.000,00	
0601 12 364 0030 2043 3350 40 00 00 00 00 0001	LIVRE	70.000,00	
0601 12 364 0030 2043 3390 00 00 00 00 00	APLICAÇÕES DIRETAS		15.000,00
0601 12 364 0030 2043 3390 40 00 00 00 00	OUT. AUX. FINANC. A PESSOA FÍSICA	15.000,00	
0601 12 364 0030 2043 3390 40 00 00 00 00 0001	LIVRE	15.000,00	
0601 12 364 0030 2145	PROGRAMA PASSE LIVRE ESTUDANTIL		600,00
0601 12 364 0030 2145 3000 00 00 00 00 00	DESPESAS CORRENTES		300,00
0601 12 364 0030 2145 3300 00 00 00 00 00	OUTRAS DESPESAS CORRENTES		300,00
0601 12 364 0030 2145 3350 00 00 00 00 00	TRANSF. A INST. PRIVAD. SEM FINE LJ		50,00
0601 12 364 0030 2145 3350 40 00 00 00 00	SUBVENÇÕES SOCIAIS	50,00	
0601 12 364 0030 2145 3390 40 00 00 00 00 1363	PROGRAMA DE ACESSO AO PROG. ESTAD	50,00	
0601 12 364 0030 2145 3390 00 00 00 00 00	APLICAÇÕES DIRETAS		50,00
0601 12 364 0030 2145 3390 18 00 00 00 00	AUXÍLIO FINANCIADO A ESTUDANTES	50,00	
0601 12 364 0030 2145 3390 18 00 00 00 00 1363	PROGRAMA DE ACESSO AO PROG. ESTAD	50,00	
0601 12 364 0030 2145 4000 00 00 00 00 00	DESPESAS DE CAPITAL		500,00
0601 12 364 0030 2145 4400 00 00 00 00 00	INVESTIMENTOS		500,00
0601 12 364 0030 2145 4430 00 00 00 00 00	TRANSF. A ESTADOS E DISTRITO FED		500,00
0601 12 364 0030 2145 4430 85 00 00 00 00	INDENIZACOES E RESTITUICOES	500,00	
0601 12 364 0030 2145 4430 90 00 00 00 00 1193	PROGRAMA DE ACESSO AO PROG. ESTAD	500,00	
	Prover recursos Orçamentários e financeiros para atender o Programa Passe Livre do Governo do RS, beneficiando todos os estudantes que que estão cumprindo a legislação.		

ADENDO 111 E VI A PORTARIA SGP Nº 8, DE 04/02/1995

ANEXO 17 DA LBI 4370/94

CONSOLIDADO

MUNICÍPIO DE BONINHA

EXERCÍCIO: 2015

ESTADO DO RIO GRANDE DO SUL

O RÇÃO - 05 - SGC MUNICIPAL DE EDUCAÇÃO

UNIDADE ORÇAMENTÁRIA - 05.03 - GASTOS SÃO COMPUTADOS NO MÍNIMO

MATÉRIA DA DESPESA

OUTROR ORÇAMENTÁRIA	ESPECIFICAÇÃO	DESEMBOLSAMENTO	ELEMENTO - UNID. ECONÔMICA
0603 12 365	EDUCAÇÃO INFANTIL		54.910,00
0603 12 365 0041	AMPARO ASSIST. CRIANÇA E ADOLESC		8.800,00
0603 12 365 0041 2137	Manut. Educ.infantil-Apis e Crech		8.800,00
0603 12 365 0041 2137 3300 00 00 00 00 00	DESPESAS CORRENTES		8.800,00
0603 12 365 0041 2137 3300 00 00 00 00 00	OUTRAS DESPESAS CORRENTES		8.800,00
0603 12 365 0042 2137 3390 00 00 00 00 00	APLICAÇÕES DIRETAS		8.800,00
0603 12 365 0042 2137 3390 30 00 00 00 00	MATERIAL DE CONSUMO	5.800,00	
0603 12 365 0042 2137 3390 30 00 00 00 00 1153	MANUT. EDUC. INFANTIL-APÓIO CREG	5.800,00	
0603 12 365 0042 2137 3390 38 00 00 00 00	OUTR.SERVIC.TERC.PESSOA JURID	1.000,00	
0603 12 365 0042 2137 3390 38 00 00 00 00 1153	MANUT. EDUC. INFANTIL-APÓIO CREG	1.000,00	
0603 12 365 0042 2137 4000 00 00 00 00 00	DESPESAS DE CAPITAL		2.100,00
0603 12 365 0042 2137 4400 00 00 00 00 00	INVESTIMENTOS		2.100,00
0603 12 365 0042 2137 4490 00 00 00 00 00	APLICAÇÕES DIRETAS		2.000,00
0603 12 365 0042 2137 4490 50 00 00 00 00	EQUIPAMENTOS E MATERIAL PERMANEN	2.000,00	
0603 12 365 0042 2137 4490 50 00 00 00 00 1153	MANUT. EDUC. INFANTIL-APÓIO CREG	2.000,00	
	Prever recursos para atender o Programa, objetivando o atendimento a todas as crianças da faixa etária de frequentarem a UBSME Municipal, com recursos Municipais e outras esferas de governo.		
0603 12 365 0049	ALIMENTAÇÃO ESCOLAR		46.100,00
0603 12 365 0049 2035	MANUT. EDUCAÇÃO ESPECIAL		10.500,00
0603 12 365 0049 2035 3300 00 00 00 00 00	DESPESAS CORRENTES		10.500,00
0603 12 365 0049 2035 3300 00 00 00 00 00	OUTRAS DESPESAS CORRENTES		10.500,00
0603 12 365 0049 2035 3350 00 00 00 00 00	TRANS.A INST. PRIVAD.SEN FINS LU		5.250,00
0603 12 365 0049 2035 3350 40 00 00 00 00	SIMPLES SOCIAIS	5.250,00	
0603 12 365 0049 2035 3350 40 00 00 00 00 0001	LIQUID	5.250,00	
0603 12 365 0049 2035 3390 00 00 00 00 00	APLICAÇÕES DIRETAS		5.250,00
0603 12 365 0049 2035 3390 38 00 00 00 00	OUTROS SERV. DE TERC.PESSOA JURID	5.250,00	
0603 12 365 0049 2035 3390 38 00 00 00 00 0001	LIQUID	5.250,00	
	Prever recursos, contribuir para a inserção de pessoas com deficiência em demais níveis de ensino, proporcionando melhor qualidade de vida.		

ACENSO III E VI A PORTARIA SGP.Nº 8, DE 14/02/1995

ANEXO 4.7 DA LRF 4320/94

CONSOLIDADO

MUNICÍPIO DE BOMJESUS

EXERCÍCIO: 2013

ESTADO DO RIO GRANDE DO SUL

0 9 - 0 - 0 - 16 - SEC. MUNICIPAL DE EDUCACAO

UNIDADE ORÇAMENTARIA - 04.01 - GASTOS NÃO COMPUTADOS NO EXERCÍCIO

NATUREZA DA DESPESA

OUTRAS ORÇAMENTARIA	E S P E C I F I C A Ç Ã O	DESCRIÇÃO	VALOR
En fin atender todas as pessoas portadoras de necessidades especiais			
1601 12 365 0049 2034		MERENDA ESCOLAR INFANTIL	35.400,00
1601 12 365 0049 2034 3100 00 00 00 00 01		DESPESAS CORRENTES	35.400,00
1601 12 365 0049 2034 3100 00 00 00 01 01		OUTRAS DESPESAS CORRENTES	35.400,00
1601 12 365 0049 2034 3190 00 00 00 00 01		APLICACOES DIRETAS	35.400,00
1601 12 365 0049 2034 3191 38 00 00 00 01 01		MATERIAL DE CONSUMO	35.400,00
1601 12 365 0049 2034 3191 38 00 00 00 01 01 0167		MUNICÍPIO ENAE-CEBSER RECURSO FEDE	18.000,00
1601 12 365 0049 2034 3191 38 00 00 00 01 01 1115		ENAE-PRG-ESCOLA- PROJ.SAC ALIM E	17.400,00
Prever recursos para suprir a necessidades basicas de alimentacao as criançcas no ensino infantil e creche municipal com boa qualidade.			
1601 13		CULTURA	312.000,00
1601 13 363		ENSINO PROFISSIONAL	295.000,00
1601 13 363 0150		PROMOÇÃO DO TURISMO	295.000,00
1601 13 363 0150 2034		EVENTOS CULTURAIS	295.000,00
1601 13 363 0150 2034 3100 00 00 00 00 00		DESPESAS CORRENTES	292.000,00
1601 13 363 0150 2034 3100 00 00 00 00 00		PESSOAL E ENCARGOS SOCIAIS	174.000,00
1601 13 363 0150 2034 3190 00 00 00 00 00		APLICACOES DIRETAS	174.000,00
1601 13 363 0150 2034 3190 00 00 00 00 00 00		OUTRAS BENEFÍCIOS ASSISTENCIAIS	3.000,00
1601 13 363 0150 2034 3191 00 00 00 00 00 0001 LIVRE			3.000,00
1601 13 363 0150 2034 3191 11 00 00 00 00 00		VENCIM.VANTAGEM FIXAS-PESSOAL CI	140.000,00
1601 13 363 0150 2034 3191 11 00 00 00 00 0001 LIVRE			140.000,00
1601 13 363 0150 2034 3191 13 00 00 00 00 00		ORIGINAÇÕES PATRONAIS	12.000,00
1601 13 363 0150 2034 3191 13 00 00 00 00 0001 LIVRE			12.000,00
1601 13 363 0150 2034 3191 34 00 00 00 00 00		OUTRAS DESP. DES. CONTRATOS TERCEI	4.000,00
1601 13 363 0150 2034 3191 34 00 00 00 00 0001 LIVRE			4.000,00
1601 13 363 0150 2034 3191 00 00 00 00 00 00		APLICAC. LIVRE- OPERAC. INTRA-ORÇAM	18.000,00
1601 13 363 0150 2034 3191 11 00 00 00 00 00		ORIGINAÇÕES PATRONAIS	15.000,00
1601 13 363 0150 2034 3191 11 00 00 00 00 0001 LIVRE			15.000,00
1601 13 363 0150 2034 3100 00 00 00 00 00		OUTRAS DESPESAS CORRENTES	118.000,00

ANEXO III B VC A PORTARIA SGP Nº 8, DE 04/03/1995

MUNICÍPIO DE BOMINHA

CONSOLIDADO

EXERCÍCIO 2013

ESTADO DO RIO GRANDE DO SUL

C R C A C - 06 - SEC. MUNICIPAL DE EDUCACAO

UNIDADE ORÇAMENTARIA - 06.03 - GASTOS SÃO COMPUTADOS NO EXERCÍCIO

SITUACAO DA DESPESA

UNIDADE ORÇAMENTARIA	ESPECIFICACAO	DESCRIÇAO	ELEMENTO CATEG ECONOMICA
0603 13 363 0150 2038 1350 00 00 00 00 00	TRAB. A INST. TERCEIROS SEM FINS LÍQ		3.000,00
0603 13 363 0150 2038 1350 41 00 00 00 00	BENEFÍCIOS SOCIAIS	3.000,00	
0603 13 363 0150 2038 1350 41 20 00 00 00 0001 LIVRE		3.000,00	
0603 13 363 0150 2038 1390 00 00 00 00 00	APLICACAOES DIRETAS		110.000,00
0603 13 363 0150 2038 1390 00 00 00 00 00	MATERIAL DE CONSUMO	20.000,00	
0603 13 363 0150 2038 1390 00 00 00 00 0001 LIVRE		20.000,00	
0603 13 363 0150 2038 1390 01 00 00 00 00	PREMIAC. CULT. ARTIST. CULTIV. DESP	10.000,00	
0603 13 363 0150 2038 1390 01 00 00 00 0001 LIVRE		10.000,00	
0603 13 363 0150 2038 1390 12 00 00 00 00	MATERIAL, SEM SERVIÇO P. DISTRIB. E	5.000,00	
0603 13 363 0150 2038 1390 12 00 00 00 0001 LIVRE		5.000,00	
0603 13 363 0150 2038 1390 31 00 00 00 00	PASSAGENS E DESPESAS COM LOCOMOC	4.000,00	
0603 13 363 0150 2038 1390 31 00 00 00 0001 LIVRE		4.000,00	
0603 13 363 0150 2038 1390 35 00 00 00 00	OUTROS SERV. DE TERÇ. PESSOA FISIC	10.000,00	
0603 13 363 0150 2038 1390 35 00 00 00 0001 LIVRE		10.000,00	
0603 13 363 0150 2038 1390 35 00 00 00 00	OUTR. SERVIÇO JURÍDIC. PESSOA JURÍD	60.000,00	
0603 13 363 0150 2038 1390 35 00 00 00 0001 LIVRE		60.000,00	
0603 13 363 0150 2038 1391 00 00 00 00 00	APLIC. DIRETA USUFR. INTRA-ORÇAMEN	2.000,00	
0603 13 363 0150 2038 1391 07 00 00 00 00	AMORT. DO PASSIVO ATUARIAL COM RP	1.000,00	
0603 13 363 0150 2038 1391 07 00 00 00 0001 LIVRE		1.000,00	
0603 13 363 0150 2038 4000 00 00 00 00 00	DESPESAS DE CAPITAL		3.000,00
0603 13 363 0150 2038 4400 00 00 00 00 00	INVESTIMENTOS		3.000,00
0603 13 363 0150 2038 4490 01 01 01 01 00	APLICACAOES DIRETAS		3.000,00
0603 13 363 0150 2038 4490 01 01 01 01 01	OBRAS E INSTALACOES	1.000,00	
0603 13 363 0150 2038 4490 01 01 01 01 0101 LIVRE		1.000,00	
0603 13 363 0150 2038 4490 01 01 01 01 01	EQUIPAMENTOS E MATERIAL PERMANEN	2.000,00	
0603 13 363 0150 2038 4490 01 01 01 01 0101 LIVRE		2.000,00	

Prever recursos para promoção de eventos culturais, comemoração de datas cívicas, religiosas, manutenção e ampliação de espaços culturais (casa de cultura, resgate da história do Município, Trevos de acesso à cidade, Pro-

ANEXO III E VI A FOLHA Nº 8, DE 04/02/1985

MUNICÍPIO DE BONDINA

CONSOLIDADO

ESTADO DO RIO GRANDE DO SUL

MUNICÍPIO DE BONDINA

EXERCÍCIO: 2015

C.F.E.A.O. - 16 - SEC. MUNICIPAL DE EDUCACAO

UNIDADE ORÇAMENTARIA - 16.15 - GASTOS NÃO LIMITADOS DO ENSINO

CLASSIFICAÇÃO DA DESPESA

DETACHAMENTO

ESPECIFICAÇÃO

DESGRAMENTO

ELEMENTO CATEG. ECONOMICA

nosso de grupos de Danças, e outras ações julgadas necessárias para o desenvolvimento cultural em nosso Município, com forma de desenvolvimento humano social, e de lazer a toda a população. Também a realização de mostra cultural de rua. Tais como: Festa do Povo no rolê e Concurso Municipal de Vinho, Festa Nossa Senhora da Saúde, Santo Antonio, F.M. S. do Rosário, Jantar das Famílias, eventos culturais, valorizar cultura e as tradições em nosso Município.

0603 13 391	DIFUSAO CULTURAL		16.000,00
0603 13 392 0201	APOIO INCENTIVO AS ARTES		16.000,00
0603 13 392 0201 2039	UBAIS E BANDA MUNICIPAL		16.000,00
0603 13 392 0201 2039 3000 00 00 00 00 00	DESPESAS CORRENTES		11.000,00
0603 13 392 0201 2039 3300 00 00 01 00 00	OUTRAS DESPESAS CORRENTES		11.000,00
0603 13 392 0201 2039 3390 00 30 00 10 10	APLICACOES DIRETAS		11.000,00
0603 13 392 0201 2039 3390 30 30 00 10 10	MATERIAL DE CONSUMO	5.000,00	
0603 13 392 0201 2039 3390 30 30 00 10 10	MATERIAL DE CONSUMO	5.000,00	
0603 13 392 0201 2039 3390 30 30 00 00 00 0001 LIVRE		5.000,00	
0603 13 392 0201 2039 3390 30 00 00 00 00	PASSAGENS E DESPESAS COM LOCOMOC	2.000,00	
0603 13 392 0201 2039 3390 30 00 00 00 00 0001 LIVRE		2.000,00	
0603 13 392 0201 2039 3390 30 00 00 00 00 00	OUTROS SERV. DE TERCA. PESSOA FISIC	2.000,00	
0603 13 392 0201 2039 3390 30 00 00 00 00 0001 LIVRE		2.000,00	
0603 13 392 0201 2039 3390 30 00 00 00 00 00	OUTR. SERVIQ. TERCEIR. PESSOA JURID.	2.000,00	
0603 13 392 0201 2039 3390 30 00 00 00 00 0001 LIVRE		2.000,00	
0603 13 392 0301 2039 4010 00 00 10 00 00	DESPESAS DE CAPITAL		5.000,00
0603 13 392 0301 2039 4400 00 00 00 00 00	INVESTIMENTOS		5.000,00
0603 13 392 0301 2039 4490 00 00 00 00 00	APLICACOES DIRETAS		5.000,00
0603 13 392 0301 2039 4490 50 00 00 00 00	EQUIPAMENTOS E MATERIAL PERMANEN	5.000,00	
0603 13 392 0301 2039 4490 50 00 00 00 00 0001 LIVRE		5.000,00	
	Manter ampliar a Banda Municipal e Coral Municipal, para melhor divulgar a nossa cultura e a nossa identidade, em datas comemorativas e festivas; Culturais, Religiosas e Sociais.		
0603 27	DESPORTO E LAZER		119.025,00
0603 27 012	DESPORTO COMUNITARIO		119.025,00
0603 27 012 0190	DESPORTO COMUNITARIO		119.025,00

MEMO: III E VI A PORTARIA SGP Nº 8, DE 04/02/1985

MEMO 87 DE 185 - 4320/54

CONSOLIDADO

MUNICÍPIO DE FORTUNA

EXERCÍCIO- 2014

ESTADO DO RIO GRANDE DO SUL

C.F.G.A. 2 - 36 - SDC MUNICIPAL DE EDUCACAO

UNIDADE ORÇAMENTARIA - 01.11 - GASTOS NÃO COMPUTADOS NO EXERCÍCIO

NATUREZA DA DESPESA

UNIDADE ORÇAMENTARIA	ESPECIFICAÇÃO	DESCRIÇÃO	ELEMENTO CATEG. ECONÔMICA
0603 27 812 0180 1027	IMPL. MODERNIZ. QUADRA POLIESPORT		189.525,00
0603 27 812 0180 1027 3080 00 00 00 00 00	DESPESAS CORRENTES		7.000,00
0603 27 812 0180 1027 3500 00 00 00 00 00	OUTRAS DESPESAS CORRENTES		7.000,00
0603 27 812 0180 1027 3390 00 00 00 00 00	APLICACOES DIRETAS		7.000,00
0603 27 812 0180 1027 3390 38 00 01 00 00	MATERIAL DE CONSUMO	2.000,00	
0603 27 812 0180 1027 3390 38 00 00 00 00 0000 LIVRE		1.000,00	
0603 27 812 0180 1027 3390 39 00 00 00 00	CUTV.SERVIC.TERCEIR.PESSOA JURID	3.000,00	
0603 27 812 0180 1027 3390 39 00 00 00 00 0001 LIVRE		3.000,00	
0603 27 812 0180 1027 4300 00 00 00 00 00	DESPESAS DE CAPITAL		262.525,00
0603 27 812 0180 1027 4400 00 00 00 00 00	INVESTIMENTOS		262.525,00
0603 27 812 0180 1027 4420 00 00 00 00 00	TRANSFERENCIAS A UNICAO		1.200,00
0603 27 812 0180 1027 4420 93 00 01 00 00	INDENIZACOES E RESTITUICOES	1.200,00	
0603 27 812 0180 1027 4420 93 00 01 00 01 1151	IMPLANT. AMPL. E MODERN. UNIV. ESPOR	200,00	
0603 27 812 0180 1027 4420 93 00 01 00 01 1157	MINIST.DC ESPORTE-MODERN.DE QUAD	1.000,00	
0603 27 812 0180 1027 4490 00 00 00 00 00	APLICACOES DIRETAS		261.325,00
0603 27 812 0180 1027 4490 51 00 00 00 00	UBRAS E INSTALACOES	261.325,00	
0603 27 812 0180 1027 4490 51 00 00 00 00 0001 LIVRE		42.525,00	
0603 27 812 0180 1027 4490 51 00 00 00 00 00 1151	IMPLANT. AMPL. E MODERN. UNIV. ESPOR	18.800,00	
0603 27 812 0180 1027 4490 51 00 00 00 00 00 1157	MINIST.DC ESPORTE-MODERN.DE QUAD	198.000,00	
Manter, ampliar e apoiar o esporte comunitario, com a coordenacao na organizacao de competicoes de todas as modalidades, proporcionando esporte a todos, afim de garantir o desenvolvimento social e garantir a convivencia de lazer e sociabilidade, a toda a populacao. Portanto ampliando e modernizando as Quadras de Esportes, principalmente a quadra 28 de março junto ao Parque Municipal.			
0603 27 812 0180 2040	MANUTENCAO ATIVIDADES DO CM		45.500,00
0603 27 812 0180 2040 3000 00 00 00 00 00	DESPESAS CORRENTES		45.500,00
0603 27 812 0180 2040 3100 00 00 00 00 00	PESSOAL E ENCARGOS SOCIAIS		5.500,00
0603 27 812 0180 2040 3190 00 00 00 00 00	APLICACOES DIRETAS		5.500,00
0603 27 812 0180 2040 3190 11 00 00 00 00	VENCIM.VANTAGENS FIXAS-PESSOAL CT	1.000,00	
0603 27 812 0180 2040 3190 11 00 00 00 00 0001 LIVRE		1.500,00	
0603 27 812 0180 2040 3190 13 00 00 00 00	INDICACOES PATRONAIS	1.000,00	

ACORDO III E VI A PORTARIA SUP. Nº-8, DE 04/01/1985

ANEXO 4 Y DA LEI 4320/64

CONSOLIDADO

MUNICÍPIO DE BOMDINHA

EXERCÍCIO: 1985

ESTADO DO RIO GRANDE DO SUL

C.R.S.A.O. - 16 - SEC. MUNICIPAL DE EDUCACAO

UNIDADE ORÇAMENTARIA - 16.15 - GASTOS NÃO COMPUTADOS NO EXERCÍCIO

S A T U R E S A D A D E S P E S A

DESCRIÇÃO ORÇAMENTARIA	E S P E C I F I C A C A O	DESCRIÇÃO	ELEMENTO ORÇ. ECONOMICA
0601 27 812 0180 2040 3190 13 01 00 00 00 0001 LIVRE			
0601 27 812 0180 2040 3190 34 00 00 00 00		OUTRAS DESP. PÓS-CONTRATOS TERCEI	3.000,00
0603 27 812 0180 2040 3190 34 00 00 00 00 0021 LIVRE			3.000,00
0603 27 812 0180 2040 3190 35 00 00 00 00		APLICAC. DIRET.-OPERAC. INTRA-ORÇAM	500,00
0603 27 812 0180 2040 3190 35 00 00 00 00		OBRIGACOES PATRONAIS	500,00
0603 27 812 0180 2040 3190 35 00 00 00 00 0001 LIVRE			500,00
0603 27 812 0180 2040 3300 08 05 02 04 01		OUTRAS DESPESAS CORRENTES	44.000,00
0603 27 812 0180 2040 3390 08 01 01 01 00		APLICACOES DIRETAS	44.000,00
0601 27 812 0180 2040 3390 38 01 01 01 00		MATERIAL DE CONSUMO	5.000,00
0601 27 812 0180 2040 3390 39 01 01 06 00 0001 LIVRE			5.000,00
0601 27 812 0180 2040 3390 31 30 00 00 00		PREMIAC. CULT. ARTIST. CIENCIF. DESP	5.000,00
0601 27 812 0180 2040 3390 31 30 00 00 00 0001 LIVRE			5.000,00
0603 27 812 0180 2040 3390 35 30 00 00 00		MATERIAL, SEM SERVIÇO PODOSTRIB. G	3.000,00
0603 27 812 0180 2040 3390 32 30 00 00 00 0001 LIVRE			3.000,00
0603 27 812 0180 2040 3390 33 30 00 00 00		PASSAGENS E DESPESAS COM LOCOMOC	3.000,00
0603 27 812 0180 2040 3390 33 30 00 00 00 0001 LIVRE			3.000,00
0603 27 812 0180 2040 3390 34 30 00 00 00		OUTROS SERV. DE TERCI. PESSOA FISIC	2.500,00
0603 27 812 0180 2040 3390 34 30 00 00 00 0001 LIVRE			2.500,00
0603 27 812 0180 2040 3390 39 30 00 00 00		OUTR. SERVIC. TERCEIR. PESSOA JURID	24.000,00
0603 27 812 0180 2040 3390 39 30 00 00 00 0001 LIVRE			24.000,00
<p>Mantem a apoiar o desporto comunitario, proporcionado esporte a todos, a fim de que o esporte seja desenvolvido de forma a garantir a convivencia, lazer e sociabilidade. Organizar campeonatos em todas as modalidades, afim de que toda a populacao seja contemplada, a participar em Campeonato Municipal e Regional em todas as faixas etarias da populacao.</p>			
T O T A L.....			2.475.925,00

ACORDO III S.V. A. PORTARIA SGP Nº 8, DE 04/01/2015

ANEXO 5 7 DA LEI 4320/94

CONSOLIDADO

MUNICÍPIO DE RONDIM

EXERCÍCIO: 2015

ESTADO DO RIO GRANDE DO SUL

C.F.E.A.C. - 07 - SEC. DA SAÚDE E BEM-ESTAR SOCIAL

UNIDADE ORÇAMENTÁRIA - 07.01 - FUNDO MUNICIPAL DE SAÚDE - ASPS

MATRIZ DA DESPESA

CLASSIFICAÇÃO ORÇAMENTÁRIA	ESPECIFICAÇÃO	DESEMBOLSO	ELEMENTO - CATEG. ECONÔMICA
0702.11	SAÚDE		2.317.500,00
0701.10.301	ATENÇÃO BÁSICA		2.240.500,00
0701.10.301.1001	GESTÃO DA POLÍTICA DE SAÚDE		2.240.500,00
0701.10.301.1001.1018	EQUIPAMENTO E MATERIAL PERMANENTE		21.000,00
0701.10.301.1001.1018.4000	DESPESAS DE CAPITAL		21.000,00
0701.10.301.1001.1018.4400	INVESTIMENTOS		21.000,00
0701.10.301.1001.1018.4490	APLICAÇÕES DIRETAS		21.000,00
0701.10.301.1001.1018.4490.51	DEB. E INSTALAÇÕES	1.000,00	
0701.10.301.1001.1018.4490.51.01		1.000,00	
0701.10.301.1001.1018.4490.51.01.01.01	ASPS		
0701.10.301.1001.1018.4490.51.01.01.01.01.01	EQUIPAMENTO E MATERIAL PERMANENTE	20.000,00	
0701.10.301.1001.1018.4490.51.01.01.01.01.01.01		20.000,00	
0701.10.301.1001.1018.4490.51.01.01.01.01.01.01.01	AMPLIAC. E MELHORIAS UNIDADE SA		17.000,00
0701.10.301.1001.1018.4490.51.01.01.01.01.01.01.01.01	DESPESAS CORRENTES		11.000,00
0701.10.301.1001.1018.4490.51.01.01.01.01.01.01.01.01.01	PESSOAL E ENCARGOS SOCIAIS		1.000,00
0701.10.301.1001.1018.4490.51.01.01.01.01.01.01.01.01.01.01	APLICAÇÕES DIRETAS		1.000,00
0701.10.301.1001.1018.4490.51.01.01.01.01.01.01.01.01.01.01.01	OUTRAS DESP. POR CONTRATO TERCEI	1.000,00	
0701.10.301.1001.1018.4490.51.01.01.01.01.01.01.01.01.01.01.01.01		1.000,00	
0701.10.301.1001.1018.4490.51.01.01.01.01.01.01.01.01.01.01.01.01.01	OUTRAS DESPESAS CORRENTES		10.000,00
0701.10.301.1001.1018.4490.51.01.01.01.01.01.01.01.01.01.01.01.01.01.01	APLICAÇÕES DIRETAS		10.000,00
0701.10.301.1001.1018.4490.51.01.01.01.01.01.01.01.01.01.01.01.01.01.01.01	MATERIAL DE CONSUMO	5.000,00	
0701.10.301.1001.1018.4490.51.01.01.01.01.01.01.01.01.01.01.01.01.01.01.01.01		5.000,00	
0701.10.301.1001.1018.4490.51.01.01.01.01.01.01.01.01.01.01.01.01.01.01.01.01.01	OUTROS SERV. DE TERCEIROS FISIC	1.000,00	
0701.10.301.1001.1018.4490.51.01.01.01.01.01.01.01.01.01.01.01.01.01.01.01.01.01.01		1.000,00	
0701.10.301.1001.1018.4490.51.01.01.01.01.01.01.01.01.01.01.01.01.01.01.01.01.01.01.01	OUTR. SERVIC. TERCEIROS, PESSOA JURID	1.000,00	
0701.10.301.1001.1018.4490.51.01		1.000,00	
0701.10.301.1001.1018.4490.51.01	DESPESAS DE CAPITAL		4.000,00
0701.10.301.1001.1018.4490.51.01	INVESTIMENTOS		14.000,00

ACORDO III E VI A PORTARIA SDF N.º 8, DE 14/10/1998

NÚMERO E DATA DE LIC. 4320/44

CONSOLIDADO

MUNICÍPIO DE RONDINHA

EXERCÍCIO: 2015

ESTADO DO RIO GRANDE DO SUL

C.P.E.R.C. - 07 - SEC. DA SAÚDE E BEM-ESTAR SOCIAL

UNIDADE ORÇAMENTÁRIA - 07.01 - FUNDO MUNICIPAL DE SAÚDE -ASPS

NATUREZA DA DESPESA

DOTAÇÃO ORÇAMENTÁRIA	ESPECIFICAÇÃO	DESEMBOLSAMENTO	ELEMENTO - CATEG. ECONÔMICA
0701.10.301.1003.2019.4490.00.00.00.00.00	APLICAÇÕES DIFERIDAS		8.000,00
0701.10.301.1003.2019.4490.51.00.00.00.00	OBRAS E INSTALAÇÕES	8.000,00	
0701.10.301.1003.2019.4490.51.00.00.00.00.0040	ASPS	8.000,00	
0701.10.301.1003.2046	MANUT.ATIVIDADES SAÚDE MUNICÍPIO		2.194.500,00
0701.10.301.1003.2046.3000.00.00.00.00.00	DESPESAS CORRENTES		2.194.500,00
0701.10.301.1003.2046.1100.00.00.00.00.00	PESSOAL E ENCARGOS SOCIAIS		1.395.000,00
0701.10.301.1003.2046.3190.00.00.00.00.00	APLICAÇÕES DIRETAS		1.395.000,00
0701.10.301.1003.2046.3190.08.00.00.00.00	OUTROS BENEFÍCIOS ASSISTENCIAIS	45.000,00	
0701.10.301.1003.2046.3190.08.00.00.00.00.0040	ASPS	45.000,00	
0701.10.301.1003.2046.3190.11.00.00.00.00	VENCI.MANTEN.FIXAS-PESSOAL CI	1.100.000,00	
0701.10.301.1003.2046.3190.11.00.00.00.00.0040	ASPS	1.100.000,00	
0701.10.301.1003.2046.3190.13.00.00.00.00	OBRIGAÇÕES PATRONAIS	120.000,00	
0701.10.301.1003.2046.3190.13.00.00.00.00.0040	ASPS	120.000,00	
0701.10.301.1003.2046.3190.16.00.00.00.00	OUTRAS DESP.VARIÁVEIS-PESSOAL CI	2.000,00	
0701.10.301.1003.2046.3190.16.00.00.00.00.0040	ASPS	2.000,00	
0701.10.301.1003.2046.3190.24.00.00.00.00	OUTRAS DESP.PES CONTRATOS TERCEI	8.000,00	
0701.10.301.1003.2046.3190.24.00.00.00.00.0040	ASPS	8.000,00	
0701.10.301.1003.2046.3190.30.00.00.00.00	APLICAC.DIRET-OPERAC.INTRA-ORÇAM	120.000,00	
0701.10.301.1003.2046.3190.31.00.00.00.00	OBRIGAÇÕES PATRONAIS	120.000,00	
0701.10.301.1003.2046.3190.31.00.00.00.00.0040	ASPS	120.000,00	
0701.10.301.1003.2046.3190.30.00.00.00.00	OUTRAS DESPESAS CORRENTES		799.500,00
0701.10.301.1003.2046.3190.40.00.00.00.00	TRANS.A INST. PRIVAD.SER.FINCI		135.000,00
0701.10.301.1003.2046.3190.41.00.00.00.00	CONTRIBUIÇÕES	118.000,00	
0701.10.301.1003.2046.3190.41.00.00.00.00.0040	ASPS	118.000,00	
0701.10.301.1003.2046.3190.41.00.00.00.00	SUBVENÇÕES SOCIAIS	20.000,00	
0701.10.301.1003.2046.3190.41.00.00.00.00.0040	ASPS	20.000,00	
0701.10.301.1003.2046.3190.00.00.00.00.00	TRANSFER. INSTITUIÇÕES MULTICOOP		1.000,00

ANEXO III E VI A PORTARIA SGP Nº 8, DE 04/02/1995

ANEXO 6 F DA LBI 3320/64

CONSOLIDADO

MUNICÍPIO DE BOMJESUS

EXERCÍCIO: 2015

ESTADO DO RIO GRANDE DO SUL

C.F.G. & C. - 07 - SEC. DA SAÚDE E BEM-ESTAR SOCIAL

UNIDADE ORÇAMENTARIA - 07.01 - FUNDO MUNICIPAL DE SAÚDE -ASPS

NATUREZA DA DESPESA

NOTAÇÃO ORÇAMENTARIA	ESPECIFICAÇÃO	DESCRAMENTO	ELEMENTO GASTO ECONOMICO
0701.11.301.1003.2046.3372.00.00.00.00.00	EXECUÇÃO ORÇAMENTARIA DELEGADA A		1.000,00
0701.11.301.1003.2046.3372.18.00.00.00.00	OUTROS SERVIÇOS DE TERCEIROS - P		1.000,00
0701.10.301.1003.2046.3372.39.00.00.00.00.00			1.000,00
0701.10.301.1003.2046.3390.10.00.00.00.00	APLICAÇÕES DIRETAS		463.500,00
0701.10.301.1003.2046.3390.64.10.10.10.10	DIARIAS - PESSOAL CIVIL		3.000,00
0701.10.301.1003.2046.3390.14.10.10.10.10			3.000,00
0701.10.301.1003.2046.3390.30.10.10.00.00	MATERIAL DE CONSUMO		210.000,00
0701.10.301.1003.2046.3390.30.00.00.00.00.00			210.000,00
0701.10.301.1003.2046.3390.32.00.00.00.00	MATERIAL SEM SERVIÇO FOLGUEIRO		25.000,00
0701.10.301.1003.2046.3390.32.00.00.00.00.00			25.000,00
0701.10.301.1003.2046.3390.33.00.00.00.00	PASSAGENS E DESPESAS COM LOCOMOC		5.000,00
0701.10.301.1003.2046.3390.33.00.00.00.00.00			5.000,00
0701.10.301.1003.2046.3390.34.00.00.00.00	OUTROS SERVIÇOS DE TERCEIROS FISIC		25.000,00
0701.10.301.1003.2046.3390.34.00.00.00.00.00			25.000,00
0701.10.301.1003.2046.3390.35.00.00.00.00	OUTR. SERVIC. TERCEIROS PESSOA JURID		250.000,00
0701.10.301.1003.2046.3390.35.00.00.00.00.00			250.000,00
0701.10.301.1003.2046.3390.44.10.10.10.10	AUXÍLIO-ALIMENTAÇÃO		8.000,00
0701.10.301.1003.2046.3390.44.10.00.00.00			8.000,00
0701.10.301.1003.2046.3390.47.10.10.10.10	OBRIGAÇÕES TRIBUTARIAS E CONTRIBUI		1.000,00
0701.10.301.1003.2046.3390.47.10.10.10.10.00			1.000,00
0701.10.301.1003.2046.3390.48.10.10.10.10	COT. AUX. FINANC. A PESSOA FISICA		25.000,00
0701.10.301.1003.2046.3390.48.10.10.10.10.00			25.000,00
0701.10.301.1003.2046.3390.49.10.10.10.10	INDENIZACÕES E RESTITUIÇÕES		1.000,00
0701.10.301.1003.2046.3390.49.10.10.10.10.00			1.000,00
0701.10.301.1003.2046.3391.10.10.10.00.00	APLIC. DIRETA OPER. INTRA-ORÇAMENT		500,00
0701.10.301.1003.2046.3391.17.10.10.00.00	AMORT. DO PASSIVO ATUARIAL COM RE		500,00
0701.10.301.1003.2046.3391.17.10.10.00.00.00			500,00

Referente a manutenção do patrimônio, manutenções e aperfeiçoamentos das ati-

ANEXO III E VI A PORTARIA 508 N.º 8, DE 04/02/1998

ANEXO 6 7 DA LRF 4320/64

CONSOLIDADO

MUNICÍPIO DE BORDINHA

EXERCÍCIO: 2015

ESTADO DO RIO GRANDE DO SUL

C.R.C. - 07 - SEC. DA SAÚDE E BEM ESTAR SOCIAL

UNIDADE ORÇAMENTÁRIA - 07.01 - FUNDO MUNICIPAL DE SAÚDE - AFPS

NATUREZA DA

DESPESA

DOTAÇÃO ORÇAMENTÁRIA	ESPECIFICAÇÃO	DESEMBOLSO	ELEMENTO ORÇ. ECONÔMICA
	vidades de saúde, melhoria do espaço físico, renovação e aquisição de móveis, equipamento de informática e outros equipamentos, pagamento de pessoal e desenvolvimento das ações julgadas necessárias para a manutenção das ações na área de saúde de forma a garantir o acesso de toda a comunidade no âmbito municipal de saúde. Também repasse ao R.P.F. SUGENTO e ao CONSIN, para o atendimento a toda população que procure os serviços de saúde em nosso Município.		
0701 10 301 1003 2141	PARTICIPAÇÃO EM CONSÓRCIOS PÚBLICOS		29.000,00
0701 10 301 1003 2141 3000 00 00 00 00 00 00	DESPESAS CORRENTES		27.000,00
0701 10 301 1003 2141 3100 00 00 00 00 00 00	PESSOAL E ENCARGOS SOCIAIS		2.000,00
0701 10 301 1003 2141 3170 00 00 00 00 00 00	TRANSF. A INSTITUIÇÕES MULTIGOVERNAMENTAIS		2.000,00
0701 10 301 1003 2141 3171 00 00 00 00 00 00	TRANSFERÊNCIAS A CONSÓRCIOS PÚBLICOS	2.000,00	
0701 10 301 1003 2141 3171 70 00 00 00 00 00	RATÍFICO PELA PARTICIPAÇÃO EM CONSÓRCIOS PÚBLICOS	2.000,00	
0701 10 301 1003 2141 3171 70 00 00 00 00 00 0040 ASFS		2.000,00	
0701 10 301 1003 2141 3300 00 00 00 00 00 00	OUTRAS DESPESAS CORRENTES		25.000,00
0701 10 301 1003 2141 3370 00 00 00 00 00 00	TRANSF. A INSTITUIÇÕES MULTIGOVERNAMENTAIS		20.000,00
0701 10 301 1003 2141 3371 00 00 00 00 00 00	TRANSFERÊNCIAS A CONSÓRCIOS PÚBLICOS	20.000,00	
0701 10 301 1003 2141 3371 70 00 00 00 00 00	RATÍFICO PELA PARTICIPAÇÃO EM CONSÓRCIOS PÚBLICOS	20.000,00	
0701 10 301 1003 2141 3371 70 00 00 00 00 00 0040 ASFS		20.000,00	
0701 10 301 1003 2141 3371 70 00 00 00 00 00 4010 ATENÇÃO BÁSICA EM SAÚDE (PIES)		1.000,00	
0701 10 301 1003 2141 3371 70 00 00 00 00 00 4510 RRM FIXO		1.000,00	
0701 10 301 1003 2141 3390 00 00 00 00 00 00	APLICAÇÕES DIRETAS		5.000,00
0701 10 301 1003 2141 3399 00 00 00 00 00 00	APLICAÇÃO DIRETA INDETERMINADA DE OUTROS	5.000,00	
0701 10 301 1003 2141 3399 30 00 00 00 00 00	MATERIAL DE CONSUMO	5.000,00	
0701 10 301 1003 2141 3399 30 00 00 00 00 00 0040 ASFS		5.000,00	
0701 10 301 1003 2141 4000 00 00 00 00 00 00	DESPESAS DE CAPITAL		1.000,00
0701 10 301 1003 2141 4400 00 00 00 00 00 00	INVESTIMENTOS		1.000,00
0701 10 301 1003 2141 4470 00 00 00 00 00 00	TRANSF. A INSTIT. MULTIGOVERNAMENTAIS		1.000,00
0701 10 301 1003 2141 4471 00 00 00 00 00 00	TRANSFERÊNCIAS A UNIV. PÚBL. A TÍT. DESP. CA	1.000,00	
0701 10 301 1003 2141 4471 70 00 00 00 00 00	RATÍFICO PELA PARTICIPAÇÃO EM CONSÓRCIOS PÚBLICOS	1.000,00	
0701 10 301 1003 2141 4471 70 00 00 00 00 00 0040 ASFS		1.000,00	
0701 10 304	VIGILÂNCIA SANITÁRIA		57.000,00

ACRÉDITO III E VI-A PORTARIA Nº 8, DE 24/02/1995

ANEXO 6 7 DA LEI 4320/44

CONSOLIDADO

MUNICÍPIO DE RONDINHA

EXERCÍCIO: 2015

ESTADO DO RIO GRANDE DO SUL

C.M.O.A.O. - 07 - SEC. DA SAÚDE E BEM-ESTAR SOCIAL

UNIDADE ORÇAMENTÁRIA - 07.01 - FUNDO MUNICIPAL DE SAÚDE - ASPS

NATUREZA DA DESPESA

DOTAÇÃO ORÇAMENTÁRIA	ESPECIFICAÇÃO	DESCUPO	ELEMENTO CATEG. ECONÔMICA
0701.10.304.0119	SANEAMENTO BÁSICO		57.000,00
0701.10.304.0119.2130	SISTEMA DE ABASTECIMENTO DE ÁGUA		57.000,00
0701.10.304.0119.2130.5000.00.00.00.00.00	DESPESAS CORRENTES		31.000,00
0701.10.304.0119.2130.5100.00.00.00.00.00	PESSOAL E ENCARGOS SOCIAIS		1.000,00
0701.10.304.0119.2130.5199.00.00.00.00.00	APLICAÇÕES DIRETAS		1.000,00
0701.10.304.0119.2130.5199.04.00.00.00.00	CURR. DESP. PESS. CONTRATOS TERCEI.	1.000,00	
0701.10.304.0119.2130.5199.04.00.00.00.00.0040 ASPS		1.000,00	
0701.10.304.0119.2130.5300.00.00.00.00.00	CURR. DESPESAS CORRENTES		31.000,00
0701.10.304.0119.2130.5399.00.00.00.00.00	APLICAÇÕES DIRETAS		30.000,00
0701.10.304.0119.2130.5399.00.00.00.00.00	MATERIAL DE CONSUMO	5.000,00	
0701.10.304.0119.2130.5399.00.00.00.00.00.0040 ASPS		5.000,00	
0701.10.304.0119.2130.5399.00.00.00.00.00	CURR. SERVIC. TERCEIROS PESSOA JURID.	25.000,00	
0701.10.304.0119.2130.5399.00.00.00.00.00.0040 ASPS		25.000,00	
0701.10.304.0119.2130.4000.00.00.00.00.00	DESPESAS DE CAPITAL		24.000,00
0701.10.304.0119.2130.4400.00.00.00.00.00	INVESTIMENTOS		24.000,00
0701.10.304.0119.2130.4490.00.00.00.00.00	APLICAÇÕES DIRETAS		24.000,00
0701.10.304.0119.2130.4490.51.00.00.00.00	OBRAS E INSTALAÇÕES	24.000,00	
0701.10.304.0119.2130.4490.51.00.00.00.00.0040 ASPS		24.000,00	
0701.10.304.0119.2130.4490.52.00.00.00.00	EQUIPAMENTOS E MATERIAL PERMANENTE	0.000,00	
0701.10.304.0119.2130.4490.52.00.00.00.00.0040 ASPS		0.000,00	
	TOTAL.....		1.117.500,00

ACORDO III B VI A PORTARIA SGP Nº 8, DE 04/02/1995

ANEXO 6 7 DA LEI 4320/64

CONSOLIDADO

MUNICÍPIO DE RONDÓLIA

EXERCÍCIO: 2015

ESTADO DO RIO GRANDE DO SUL

C.F.E.A.O. - 07 - SEC. DA SAÚDE E BEM-ESTAR SOCIAL

UNIDADE ORÇAMENTÁRIA - 07.00 - RECURSOS FONTE FEDERAL

NATUREZA DA DESPESA

OUTRAS ORÇAMENTÁRIA	ESPECIFICADA	DESCRIÇÃO	ELEMENTO CATEG. ECONÔMICA
0702 10	SAÚDE		905.800,00
0702 10 301	ATENÇÃO BÁSICA		859.400,00
0702 10 301 0061	AGENTES COMUNITÁRIOS SAÚDE		170.000,00
0702 10 301 0061 2050	PROG. PACS -AG.COMUNIT.SAÚDE		170.000,00
0702 10 301 0061 2050 3000 00 00 00 00	DESPESAS CORRENTES		170.000,00
0702 10 301 0061 2050 3100 00 00 00 00	PESSOAL E ENCARGOS SOCIAIS		170.000,00
0702 10 301 0061 2050 3190 00 00 00 00	APLICAÇÕES DIRETAS		170.000,00
0702 10 301 0061 2050 3190 00 01 01 00 00	OUTROS BENEFÍCIOS ASSISTENCIAIS	7.000,00	
0702 10 301 0061 2050 3190 00 00 00 00 4550	PACS -AGENTES COMUNITÁRIOS DE SA	7.000,00	
0702 10 301 0061 2050 3190 11 00 00 00 00	VENCIM.VANTAGEM FIXAS-PESSOAL CI	140.000,00	
0702 10 301 0061 2050 3190 11 00 00 00 00 4550	PACS -AGENTES COMUNITÁRIOS DE SA	140.000,00	
0702 10 301 0061 2050 3190 13 00 00 00 00	OBRIGACOES PATRONAIS	23.000,00	
0702 10 301 0061 2050 3190 11 00 00 00 00 4510	PACS -AGENTES COMUNITÁRIOS DE SA	23.000,00	
	Correspondente a manutenção do Programa Agentes Comunitários de Saúde - PACS, para que se possa realizar atividades de promoção da saúde, de conformidade com a portaria n.1866/1997, atendendo os objetivos do Programa PACS.		
0702 10 301 0062	ASSISTENCIA DOMICILIAR A SAÚDE		180.000,00
0702 10 301 0062 2035	PSF-PROGRAMA SAÚDE DA FAMÍLIA		180.000,00
0702 10 301 0062 2035 3000 00 00 00 00 00	DESPESAS CORRENTES		175.000,00
0702 10 301 0062 2035 3100 00 00 00 00 00	PESSOAL E ENCARGOS SOCIAIS		170.000,00
0702 10 301 0062 2035 3190 00 00 00 00 00	APLICAÇÕES DIRETAS		170.000,00
0702 10 301 0062 2035 3190 00 00 00 00 00 4510	PSF -SAÚDE DA FAMÍLIA -FEDERAL	7.000,00	
0702 10 301 0062 2035 3190 11 00 00 00 00	VENCIM.VANTAGEM FIXAS-PESSOAL CI	135.000,00	
0702 10 301 0062 2035 3190 11 00 00 00 00 4520	PSF -SAÚDE DA FAMÍLIA -FEDERAL	135.000,00	
0702 10 301 0062 2035 3190 13 00 00 00 00	OBRIGACOES PATRONAIS	22.000,00	
0702 10 301 0062 2035 3190 13 00 00 00 00 4520	PSF -SAÚDE DA FAMÍLIA -FEDERAL	22.000,00	
0702 10 301 0062 2035 3100 00 00 00 00 00	OUTRAS DESPESAS CORRENTES		5.000,00

ACORDO III E VI A PORTARIA RFP-Nº 8, DE 14/02/1995.

ANEXO 4.7 DA LBI 4100/94

CONSOLIDADO

MUNICÍPIO DE SOMBRINA

EXERCÍCIO: 2015

ESTADO DO RIO GRANDE DO SUL

C O R R E N T E S - 07 - SEC. DA SAÚDE E BEM-ESTAR SOCIAL

UNIDADE ORÇAMENTÁRIA - 07.01 - RESTOS A PAGAR FONTE FEDERAL

VALORES DA DESPESA

OUTRA ORÇAMENTARIA	E S P E C I F I C A Ç Ã O	DEDUCIMENTO	ELEMENTO - CATEG. ECONÔMICA
0702 10 301 0062 2095 1190 00 00 00 00 00	APLICAÇÕES DIRETAS		5.000,00
0702 10 301 0062 2095 1190 11 00 00 00 00	MATERIAL, SEM SERVIÇOS PESSOIS	5.000,00	
0702 10 301 0062 2095 1190 12 00 00 00 00 4520	PSF - FAMILIA DA FAMILIA - FEDERAL	5.000,00	
0702 10 301 0062 2095 4000 00 00 00 00 00	DESPESAS DE CAPITAL		5.000,00
0702 10 301 0062 2095 4400 00 00 00 00 00	INVESTIMENTOS		5.000,00
0702 10 302 0062 2095 4490 00 00 00 00 00	APLICAÇÕES DIRETAS		5.000,00
0702 10 301 0062 2095 4490 51 00 00 00 00	EQUIPAMENTOS E MATERIAL PERMANENTE	5.000,00	
0702 10 301 0062 2095 4490 52 00 00 00 00 4520	PSF - FAMILIA DA FAMILIA - FEDERAL	5.000,00	
Correspondente à manutenção do Programa - PSF: afim de atender os objetivos do Programa a nível municipal, em toda sua plenitude.			
0702 10 301 0069	ASSISTENCIA FARMACEUTICA		57.110,00
0702 10 301 0069 2048	FARMACIA BASICA FEDERAL		57.110,00
0702 10 301 0069 2048 3000 00 00 00 00 00	DESPESAS CORRENTES		57.110,00
0702 10 301 0069 2048 3100 00 00 00 00 00	OUTRAS DESPESAS CORRENTES		57.110,00
0702 10 301 0069 2048 3390 00 00 00 00 00	APLICAÇÕES DIRETAS		57.110,00
0702 10 301 0069 2048 1190 10 00 00 00 00	MATERIAL DE CONSUMO	55.000,00	
0702 10 301 0069 2048 1190 10 00 00 00 00 4770	FARMACIA BASICA FIEA - UNICAO	55.000,00	
0702 10 301 0069 2048 1190 10 00 00 00 00	OUTR. SERVIU. TERCEIR. PESSOA JURID	2.110,00	
0702 10 301 0069 2048 1190 10 00 00 00 00 4770	FARMACIA BASICA FIEA - UNICAO	2.110,00	
Prover recursos orçamentarios e financeiros para atender o Programa do Programa Farmacia Basica Federal, em atendimento a toda populacao.			
0702 10 301 0074	SAUDE BUCAL		54.000,00
0702 10 301 0074 1094	SAUDE BUCAL FEDERAL		54.000,00
0702 10 301 0074 2094 1000 00 00 00 00 00	DESPESAS CORRENTES		54.000,00
0702 10 301 0074 2094 1100 00 00 00 00 00	PESSOAL E ENCARGOS SOCIAIS		54.000,00
0702 10 301 0074 2094 1190 00 00 00 00 00	APLICAÇÕES DIRETAS		54.000,00
0702 10 311 0074 2094 1190 11 00 00 00 00	VENIM. TANTUMEN FIXAS-PESSOAL CT	54.000,00	
0702 10 301 0074 2094 1190 11 00 00 00 00 4540	SAUDE BUCAL - FEDERAL	54.000,00	
Atender todos os objetivos do recurso SAÚDE BUCAL, afim de atender toda a população que necessita do atendimento do referido Recurso.			

ACENSO III E VI A PORTARIA SIF N° 8, DE 04/02/1995

MUNICÍPIO DE BOQUEIRÃO

CONSOLIDADO

MUNICÍPIO DE BOQUEIRÃO

EXERCÍCIO: 2015

ESTADO DO RIO GRANDE DO SUL

O R E A C - 07 - SDO - DA SAÚDE E BEM ESTAR SOCIAL

UNIDADE ORÇAMENTÁRIA - 17.02 - RECURSOS PRÓPRIO

NATUREZA DA DESPESA

CLASSIFICAÇÃO ORÇAMENTÁRIA	ESPECIFICAÇÃO	DEDOCAMENTO	ELEMENTO CATEG. ECONÔMICA
0702 10 301 1003	DESTAQUE DA POLÍTICA DE SAÚDE		154.500,00
0702 10 301 1003 1056	AQ. EQUIP. MAT. PERMANENTE UNID. SAUD		100.000,00
0702 10 301 1003 1056 4001 01 01 01 00 00	DESPESAS DE CAPITAL		100.000,00
0702 10 301 1003 1056 4490 00 00 00 00 00	INVESTIMENTOS		100.000,00
0702 10 301 1003 1056 4490 00 00 00 00 00	APLICAÇÕES DIRETAS		100.000,00
0702 10 301 1003 1056 4490 52 00 00 00 00	EQUIPAMENTOS E MATERIAL PERMANENTE	100.000,00	
0702 10 301 1003 1056 4490 52 00 01 01 01 01 0134	AGUÍLHAS: EQUIPAMENTO PARA O PROS	100.000,00	
	Prover recursos Orçamentários e financeiros para aquisição de equipamentos (veículos equipamentos de saúde) para melhor atender toda a população.		
0702 10 301 1003 2047	PILOTO DE ATENÇÃO BÁSICA - PAR FIXO		177.100,00
0702 10 301 1003 2047 3000 00 00 00 00 00	DESPESAS CORRENTES		170.100,00
0702 10 301 1003 2047 3100 00 00 00 00 00	PESSOAL E ENCARGOS SOCIAIS		50.100,00
0702 10 301 1003 2047 3190 00 00 00 00 00	APLICAÇÕES DIRETAS		50.100,00
0702 10 301 1003 2047 3190 11 00 00 00 00	RENCLIM. MANTENÇÃO FIXAS-PESSOAL CI.	41.000,00	
0702 10 301 1003 2047 3190 11 00 00 00 00 4510	PAR FIXO	41.000,00	
0702 10 301 1003 2047 3190 13 00 00 00 00	OBRIGAÇÕES PATRONAIS	9.100,00	
0702 10 301 1003 2047 3190 13 00 01 01 01 01 4510	PAR FIXO	9.100,00	
0702 10 301 1003 2047 3300 00 00 00 00 00	OUTRAS DESPESAS CORRENTES		120.000,00
0702 10 301 1003 2047 3350 01 01 01 01 00	TRANS.A INST. PRIVADA SEM FINE LU		1.000,00
0702 10 301 1003 2047 3350 42 02 01 01 00	SEGUROS SOCIAIS	1.000,00	
0702 10 301 1003 2047 3350 42 02 01 01 00 4510	PAR FIXO	1.000,00	
0702 10 301 1003 2047 3390 00 00 01 00 00	APLICAÇÕES DIRETAS		119.000,00
0702 10 301 1003 2047 3390 30 00 00 00 00	MATERIAL DE CONSUMO	40.000,00	
0702 10 301 1003 2047 3390 30 00 00 00 00 4510	PAR FIXO	40.000,00	
0702 10 301 1003 2047 3390 32 10 00 00 00	MATERIAL SEM SERVIÇO INDUSTRIAIS	10.000,00	
0702 10 301 1003 2047 3390 32 10 00 00 00 4510	PAR FIXO	10.000,00	
0702 10 301 1003 2047 3390 36 10 00 00 00	OUTROS SERV. DE TERÇ. PESSOA FÍSICA	6.000,00	
0702 10 301 1003 2047 3390 36 10 00 00 00 4510	PAR FIXO	6.000,00	

MEMO 111 E VI A PORTARIA SGP Nº 5, DE 04/02/1995

ANEXO 5 7 DA LRF - 4320/94

CONSOLIDADO

MUNICÍPIO DE RONDINHA

EXERCÍCIO: 2015

ESTADO DO RIO GRANDE DO SUL

U N C A O - 47 - SCD. DA SAÚDE E BEM ESTAR SOCIAL

UNIDADE ORÇAMENTÁRIA - 17.02 - SERVIÇOS SAÚDE FEDERAL

NATUREZA DA DESPESA

UNIDADE ORÇAMENTÁRIA	ESPECIFICAÇÃO	DESEMBOLAMENTO	ELEMENTO - CNTRB. ECONÔMICA
0702.10.301.1003.2047.3390.19.00.00.00.00	OUTR. SERVIC. TERCEIR. PESSOA JURID	54.000,00	
0702.10.301.1003.2047.3390.19.00.00.00.00.4510	POR FICHO	54.000,00	
0702.10.301.1003.2047.3390.48.00.00.00.00	CUT. MNT. FINANC. A PESSOA FÍSICA	5.000,00	
0702.10.301.1003.2047.3390.48.00.00.00.00.4510	POR FICHO	5.000,00	
0702.10.301.1003.2047.4200.00.00.00.00.00	DESPESAS DE CAPITAL		7.000,00
0702.10.301.1003.2047.4400.00.00.00.00.00	INVESTIMENTOS		7.000,00
0702.10.301.1003.2047.4490.00.00.00.00.00	APLICAÇÕES DIRETAS		7.000,00
0702.10.301.1003.2047.4490.51.00.00.00.00	SERV. E INSTALAÇÕES	2.000,00	
0702.10.301.1003.2047.4490.51.00.00.00.00.4510	POR FICHO	2.000,00	
0702.10.301.1003.2047.4490.51.00.00.00.00	EQUIPAMENTOS E MATERIAL PERMANEN	5.000,00	
0702.10.301.1003.2047.4490.52.00.00.00.00.4510	POR FICHO	5.000,00	
	Correspondente à manutenção de SPM - FICHO, na seja proporcionar a população serviços exclusivos para o atendimento e procedimentos de saúde básica, diagnósticos e preventivos a toda a população.		
0702.10.301.1003.2136	ATENÇÃO BÁSICA		8.000,00
0702.10.301.1003.2136.3000.00.00.00.00.00	DESPESAS CORRENTES		8.000,00
0702.10.301.1003.2136.3000.00.00.00.00.00	OUTRAS DESPESAS CORRENTES		5.000,00
0702.10.301.1003.2136.3390.00.00.00.00.00	APLICAÇÕES DIRETAS		5.000,00
0702.10.301.1003.2136.3390.10.00.00.00.00	MATERIAL DE CONSUMO	2.500,00	
0702.10.301.1003.2136.3390.10.00.00.00.00.4760	FICHO ATENÇÃO BÁSICA EM VISA -FAS	2.500,00	
0702.10.301.1003.2136.3390.19.00.00.00.00	OUTR. SERVIC. TERCEIR. PESSOA JURID	2.500,00	
0702.10.301.1003.2136.3390.19.00.00.00.00.4760	FICHO ATENÇÃO BÁSICA EM VISA -FAS	2.500,00	
	Prover de recursos financeiros e encaminhamento, para atender o Programa de Atenção Básica, para atender a população que necessitar.		
0702.10.301.1003.2143	OR. MELHORIA DO ACESSO QUAL. SPMQ		26.000,00
0702.10.301.1003.2143.3000.00.00.00.00.00	DESPESAS CORRENTES		31.000,00
0702.10.301.1003.2143.3300.00.00.00.00.00	OUTRAS DESPESAS CORRENTES		11.000,00
0702.10.301.1003.2143.3390.00.00.00.00.00	APLICAÇÕES DIRETAS		11.000,00
0702.10.301.1003.2143.3390.10.00.00.00.00	MATERIAL DE CONSUMO	5.000,00	
0702.10.301.1003.2143.3390.10.00.00.00.00.4510	PROG. DE MELHORIA DO ACESSO E QD.	5.000,00	

ACORDO III E VI A PORTARIA 009 N= 8, DE 04/02/1995

MEMO 57 DA 187 4117/94

CONSOLIDADO

MUNICÍPIO DE BORDINHA

EXERCÍCIO: 2015

ESTADO DO RIO GRANDE DO SUL

3.F.C.A.3 - 01 - SDC - SA SAUDE E BEM ESTAR SOCIAL

UNIDADE ORÇAMENTARIA - 07.01 - RECURSOS FUNDO FEDERAL

NATUREZA DA DESPESA

UNIDADE ORÇAMENTARIA	ESPECIFICADAS	DESCRIÇÃO	ELEMENTO - CATEGORIA
0702 10 301 1003 2143 3390 38 00 01 00 00		OUTROS SERV. DE TERÇ. PESSOA FISIC	10.000,00
0702 10 301 1003 2143 3390 38 01 01 00 00 4521		PROG. DE MELHORIA DO ACESSO E DA	10.000,00
0702 10 301 1003 2143 3390 39 00 00 00 00		OUTR. SERVIC. TERCEIR. PESSOA JURID	14.000,00
0702 10 301 1003 2143 3390 39 00 00 00 00 4521		PROG. DE MELHORIA DO ACESSO E DA	14.000,00
0702 10 301 1003 2143 4000 00 00 00 00 00		DESPESAS DE CAPITAL	45.000,00
0702 10 301 1003 2143 4400 00 00 00 00 00		INVESTIMENTOS	45.000,00
0702 10 301 1003 2143 4490 00 00 00 00 00		APLICACOES DIRETAS	45.000,00
0702 10 301 1003 2143 4490 51 00 00 00 00		OBRAS E INSTALACOES	15.000,00
0702 10 301 1003 2143 4490 51 00 00 00 00 4521		PROG. DE MELHORIA DO ACESSO E DA	15.000,00
0702 10 301 1003 2143 4490 51 00 00 00 00		EQUIPAMENTOS E MATERIAL PERMANEN	30.000,00
0702 10 301 1003 2143 4490 52 00 00 00 00 4511		PROG. DE MELHORIA DO ACESSO E DA	30.000,00
		Prover recursos orçamentarios e financeiros, para atender os objetivos do Programa OMAQ em toda sua plenitude.	
0702 10 301 1003 2144		Teto Financeiro - Fed.	400,00
0702 10 301 1003 2144 3000 00 00 00 00 00		DESPESAS CORRENTES	400,00
0702 10 301 1003 2144 3300 00 00 00 00 00		OUTRAS DESPESAS CORRENTES	400,00
0702 10 301 1003 2144 3390 00 00 00 00 00		APLICACOES DIRETAS	400,00
0702 10 301 1003 2144 3390 38 00 01 00 00		MATERIAL DE CONSUMO	400,00
0702 10 301 1003 2144 3390 38 00 01 00 00 4590		TETO FINANCEIRO - FEDERAL	400,00
		Prover recursos orçamentarios e financeiros para atender todos os objetivos e finalidades do Programa TETO FINANCEIRO.	
0702 10 305		VIGILANCIA EPIDEMIOLOGICA	81.200,00
0702 10 305 0071		PREVENCAO E CONTROLE DE DOENÇAS	81.200,00
0702 10 305 0071 2057		TETO FINANC. VIGILANCIA EM SAUDE	80.600,00
0702 10 305 0071 2057 3000 00 00 00 00 00		DESPESAS CORRENTES	70.600,00
0702 10 305 0071 2057 3100 00 00 00 00 00		PESSOAL E ENCARGOS SOCIAIS	47.300,00
0702 10 305 0071 2057 3290 00 00 00 00 00		APLICACOES DIRETAS	47.300,00
0702 10 305 0071 2057 3290 08 00 01 00 00		OUTROS BENEFÍCIOS ASSISTENCIAIS	5.000,00
0702 10 305 0071 2057 3290 08 00 01 00 00 4710		TETO FINANCEIRO VIGILANCIA EM SA	5.000,00

ANEXO III B VI A PORTARIA SUF N- 8, DE 04/03/1985

ANEXO 67 DA LEI 4110/64

CONSOLIDADO

MUNICÍPIO DE BOMINHA

EXERCÍCIO, 2013

ESTADO DO RIO GRANDE DO SUL

C R E D I T O - 07 - SDC, DA SAÚDE E BEM ESTAR SOCIAL

UNIDADE ORÇAMENTÁRIA - 07.02 - RECURSOS FONTE FEDERAL

NATUREZA DA DESPESA

OUTRA ORÇAMENTÁRIA	E S P E C I F I C A Ç Ã O	DESCRIÇÃO	ELEMENTO	UNIDADE ECONÔMICA
0702 10 305 0071 2057 3190 11 00 00 00 00	VENCIM. VANTAGEM FIXAS-PESSOAL CI	36.800,00		
0702 10 305 0071 2057 3190 11 00 00 00 04	TETO FINANCEIRO VIGILANCIA EM SA	36.800,00		
0702 10 305 0071 2057 3190 11 00 00 00 38	OBRIGACOES PATRONAIS	2.000,00		
0702 10 305 0071 2057 3190 11 30 00 00 30	TETO FINANCEIRO VIGILANCIA EM SA	1.000,00		
0702 10 305 0071 2057 3190 14 30 00 00 30	OUTRAS DESP. SCS CONTRATOS TERCEI	500,00		
0702 10 305 0071 2057 3190 14 30 00 00 30	TETO FINANCEIRO VIGILANCIA EM SA	500,00		
0702 10 305 0071 2057 3190 10 30 00 00 00	APLICAC. CORRENTES-ORÇAM. INTRA-ORÇAM	2.000,00		
0702 10 305 0071 2057 3190 13 00 00 00 00	OBRIGACOES PATRONAIS	2.000,00		
0702 10 305 0071 2057 3190 13 00 00 00 00	TETO FINANCEIRO VIGILANCIA EM SA	2.000,00		
0702 10 305 0071 2057 3300 00 00 00 00 00	OUTRAS DESPESAS CORRENTES			21.300,00
0702 10 305 0071 2057 3390 00 00 00 00 00	APLICACOES DIRETAS		21.300,00	
0702 10 305 0071 2057 3190 11 00 00 00 01	MATERIAL DE CONSUMO	18.500,00		
0702 10 305 0071 2057 3190 11 00 00 00 01	TETO FINANCEIRO VIGILANCIA EM SA	18.500,00		
0702 10 305 0071 2057 3190 11 00 00 00 01	MATERIAL SEM SERVIÇO FORTALECIM. B	2.000,00		
0702 10 305 0071 2057 3190 11 00 00 00 01	TETO FINANCEIRO VIGILANCIA EM SA	2.000,00		
0702 10 305 0071 2057 3190 11 00 00 00 01	OUTROS SERV. DE TERCI. PESSOA FISICA	300,00		
0702 10 305 0071 2057 3190 11 00 00 00 01	TETO FINANCEIRO VIGILANCIA EM SA	300,00		
0702 10 305 0071 2057 3190 11 00 00 00 01	OUTR. SERVIC. TERCEIROS. PESSOA JURID	1.500,00		
0702 10 305 0071 2057 3190 11 00 00 00 30	TETO FINANCEIRO VIGILANCIA EM SA	1.500,00		
0702 10 305 0071 2057 4000 00 00 00 00 30	DESPESAS DE CAPITAL			20.000,00
0702 10 305 0071 2057 4400 00 00 00 00 30	INVESTIMENTOS			20.000,00
0702 10 305 0071 2057 4490 00 00 00 00 30	APLICACOES DIÁRIAS		20.000,00	
0702 10 305 0071 2057 4490 52 00 00 00 00	EQUIPAMENTOS E MATERIAL PERMANEN	11.000,00		
0702 10 305 0071 2057 4490 52 00 00 00 30	TETO FINANCEIRO VIGILANCIA EM SA	11.000,00		
	Rever recursos para atender ao objetivo TPUS - TPED, destinados exclusi- vamente aos financiamentos das ações de vigilância de saúde, para garantir lidate de todas as ações de vigilância.			
0702 10 305 0071 2058	PROGRAMA MULTIVACINACAO			600,00
0702 10 305 0071 2058 3000 00 00 00 00 30	DESPESAS CORRENTES			600,00

ACERTO III E VI A PORTARIA SGP N.º 9, DE 14/12/1985

ANEXO 5.7 DA LDE 4320/84

CONSOLIDADO

MUNICÍPIO DE ROSA RIMA

EXERCÍCIO: 1989

ESTADO DO RIO GRANDE DO SUL

C.P.M.A.S. - 67 - SEC. DA SAÚDE E BEN. ESTAR SOCIAL

UNIDADE ORÇAMENTÁRIA - 07.02 - SECRETARIA FUNDA FEDERAL

SITUAÇÃO DA DESPESA

DOTAÇÃO ORÇAMENTÁRIA	ESPECIFICAÇÃO	DESCRIÇÃO	ELEMENTO CATEG. ECONÔMICA
0702 10 305 0071 2058 1301 00 00 00 00 00	OUTRAS DESPESAS CORRENTES		601,00
0702 10 305 0071 2058 1302 00 00 00 00 00	APLICAÇÕES DIRETAS		600,00
0702 10 305 0071 2058 1300 30 00 00 00 00	MATERIAL DE CONSUMO	600,00	
0702 10 305 0071 2058 1300 30 00 00 00 00 4710	CETO FINANCEIRO VIGILANCIA EM SA	500,00	
0702 10 305 0071 2058 1300 30 00 00 00 00 4750	CAMPANHAS DE VACINAÇÃO	100,00	
Prover de recursos orçamentários e financeiros para atender toda a população atendida pelo Programa Multivacinação.			
T O T A L.....			601.600,00

ACRESC 101 E VI A PORTARIA S06 N- 9, DE 04/02/1985

ANEXO 6.7 DA LEI 4320/64

CONSOLIDADO

MUNICIPIO DE RONDINA

EXERCICIO: 2013

ESTADO DO RIO GRANDE DO SUL

C R C A O - 47 - SEC. DA SAUDE E BEN. ESTAD. SOCIAL

UNIDADE ORÇAMENTARIA - 07.03 - RECURSOS PONTA ESTANCIAL

NATUREZA DA DESPESA

DOTACAO ORÇAMENTARIA	ESPECIFICACAO	DESDOBRAMENTO	ELEMENTO CATEG. ECONOMICA
0703 11	SAUDE		374.700,00
0703 10 301	ATENCAO BASICA		377.700,00
0703 10 301 0060	SALDE DE CRIANCAS E ADETTAM. MATER		60.000,00
0703 10 301 0060 2101	PIM-PRIMEIRA INFANCIA MELHOR		48.000,00
0703 10 301 0060 2101 3000 00 00 00 01 01	DESPESAS CORRENTES:		48.000,00
0703 10 301 0060 2101 3101 08 00 00 00 00	PESSOAL E ENCARGOS SOCIAIS		58.750,00
0703 10 301 0060 2101 3190 00 10 00 00 10	APLICACOES DIRETAS		58.750,00
0703 10 301 0060 2101 3190 08 10 00 00 00	OUTROS BENEFICIOS ASSISTENCIAIS	1.000,00	
0703 10 301 0060 2101 3190 08 00 00 00 00 4160	PIM-PRIMEIRA INFANCIA MELHOR -ES	1.000,00	
0703 10 301 0060 2101 3190 11 00 00 00 01	VENCIM. CONTRAB. FIXAS-PESSOAL CI	48.000,00	
0703 10 301 0060 2101 3190 11 00 00 00 00 4160	PIM-PRIMEIRA INFANCIA MELHOR -ES	48.000,00	
0703 10 301 0060 2101 3190 13 30 00 00 10	OBRIGACOES PATRONAIS:	7.500,00	
0703 10 301 0060 2101 3190 13 30 00 00 10 4160	PIM-PRIMEIRA INFANCIA MELHOR -ES	7.500,00	
0703 10 301 0060 2101 3190 14 00 00 00 00	OUTRAS DESP. PRE. CONTRATO TERCEI	250,00	
0703 10 301 0060 2101 3190 14 00 00 00 00 4160	PIM-PRIMEIRA INFANCIA MELHOR -ES	250,00	
0703 10 301 0060 2101 3300 00 00 00 00 01	OUTRAS DESPESAS CORRENTES		1.250,00
0703 10 301 0060 2101 3390 00 00 00 00 01	APLICACOES DIRETAS		1.250,00
0703 10 301 0060 2101 3390 00 00 00 00 00	MATERIAL DE CONSUMO	500,00	
0703 10 301 0060 2101 3390 00 00 00 00 00 4160	PIM-PRIMEIRA INFANCIA MELHOR -ES	500,00	
0703 10 301 0060 2101 3390 00 00 00 00 10	PASSAGENS E DESPESAS COM LOCOMOC	250,00	
0703 10 301 0060 2101 3390 00 00 00 00 00 4160	PIM-PRIMEIRA INFANCIA MELHOR -ES	250,00	
0703 10 301 0060 2101 3390 00 00 00 00 00	OUTROS SERV. DE TERCI. PESSOA FISIC	250,00	
0703 10 301 0060 2101 3390 00 00 00 00 00 4160	PIM-PRIMEIRA INFANCIA MELHOR -ES	250,00	
0703 10 301 0060 2101 3390 00 00 00 00 01	OUTR. SERVIC. TERCEIRA. PESSOA JURID	250,00	
0703 10 301 0060 2101 3390 00 00 00 00 01 4160	PIM-PRIMEIRA INFANCIA MELHOR -ES	250,00	
<p>Nota: o Programa PIM - Primeira Infancia Melhor objetivando o atendimento as aces do municipio voltadas as necessidades basicas das criancas atendida pelo Programa.</p>			
0703 10 301 0061	AGENTES COMUNITARIOS SAUDE		5.000,00

ACRÉDITO III E VI A PORTARIA SGP Nº 8, DE 14/12/1995

ANEXO 6 7 DA LDC 4320/94

CONSOLIDADO

MUNICÍPIO DE RONDINHA

EXERCÍCIO: 2015

ESTADO DO RIO GRANDE DO SUL

O RÇÃO - 31 - SEC. DA SAÚDE E SEM ESTAB. SOCIAL

UNIDADE ORÇAMENTÁRIA - 31.11 - SERVIÇOS PUNTO ESTACIONAL

S A T I S F E I T A D A D E S P E S A

QUANTAS ORÇAMENTÁRIA	E S P E C I F I C A Ç Ã O	DESCRAMENTO	ELEMENTO CAT. ECONÔMICA
0703.18.301.0061.2108	SAÚDE P.TUDES-PS - FACE		3.300,00
0703.18.301.0061.2108.3100.00.00.00.00.00	DESPESAS CORRENTES		3.300,00
0703.18.301.0061.2108.3100.00.00.00.00.00	PESSOAL E ENCARGOS SOCIAIS		3.300,00
0703.18.301.0061.2108.3190.00.00.00.00.00	APLICAÇÕES DIRETAS		5.000,00
0703.18.301.0061.2108.3190.11.00.00.00.00	VENCIM.VANTAGENS FIXAS-PESSOAL CI	4.500,00	
0703.18.301.0061.2108.3190.11.00.00.00.00.4080	FACE - ESTADO	4.500,00	
0703.18.301.0061.2108.3190.13.00.00.00.00	OBRIGAÇÕES PATRONAIS	1.000,00	
0703.18.301.0061.2108.3190.13.00.00.00.00.4080	FACE - ESTADO	1.000,00	
	Prever recursos para atender objetivos do Programa dos Agentes Comunitários de Saúde, de conformidade com a Portaria 1886/1997. Atendendo todo seu objetivo:		
0703.18.301.0061	ASSISTÊNCIA DOMICILIAR A SAÚDE		145.600,00
0703.18.301.0061.2118	SAÚDE P.TUDES -PS- PSP		145.600,00
0703.18.301.0061.2118.3000.00.00.00.00.00	DESPESAS CORRENTES		145.600,00
0703.18.301.0061.2118.3100.00.00.00.00.00	PESSOAL E ENCARGOS SOCIAIS		145.600,00
0703.18.301.0061.2118.3190.00.00.00.00.00	APLICAÇÕES DIRETAS		145.600,00
0703.18.301.0061.2118.3190.11.00.00.00.00	VENCIM.VANTAGENS FIXAS-PESSOAL CI	145.100,00	
0703.18.301.0061.2118.3190.11.00.00.00.00.4090	PSP - ESTADO	145.100,00	
0703.18.301.0061.2118.3190.13.00.00.00.00	OBRIGAÇÕES PATRONAIS	5.500,00	
0703.18.301.0061.2118.3190.13.00.00.00.00.0000	LIVRE	500,00	
0703.18.301.0061.2118.3190.13.00.00.00.00.0040	ASPS	5.000,00	
	Prever recursos para a manutenção do programa PSP, objetivando o atendimento as famílias rondonienses.		
0703.18.301.0061	SAÚDE DA MULHER		1.000,00
0703.18.301.0061.2055	PROGRAMA SAÚDE DA MULHER		1.000,00
0703.18.301.0061.2055.3000.00.00.00.00.00	DESPESAS CORRENTES		1.000,00
0703.18.301.0061.2055.3300.00.00.00.00.00	OUTRAS DESPESAS CORRENTES		1.000,00
0703.18.301.0061.2055.3390.00.00.00.00.00	APLICAÇÕES DIRETAS		1.000,00
0703.18.301.0061.2055.3390.30.00.00.00.00	MATERIAL DE CONSUMO	500,00	
0703.18.301.0061.2055.3390.30.00.00.00.00.4020	SAMI	500,00	

ANEXO III E VI À PORTARIA GCF Nº 9, DE 04/02/1985

MUNICÍPIO DE BORDINHA

CONSOLIDADO

EXERCÍCIO: 2013

ESTADO DO RIO GRANDE DO SUL

SECRETARIA DE SAÚDE E BEM-ESTAR SOCIAL

UNIDADE ORÇAMENTÁRIA - (1.0) - RECURSOS PRÓPRIOS ESTADUAIS

NATUREZA DA DESPESA

ORÇAMENTO ORÇAMENTÁRIA	ESPECIFICAÇÃO	DESEMBOLAMENTO	ELEMENTO CATEG. ECONÔMICA
0703 10 301 0063 1055 1391 20 01 01 01 01	OUTR. SERVIÇ. TERCEIR. PESSOA JURÍD.	500,00	
0703 10 301 0063 1055 1391 30 10 01 00 10 4620	SANT.	500,00	
0703 10 301 0067	ATENDIMENTO AMBULATORIAL E HOSP.		300,00
0703 10 301 0067 1143	UNIDADE BÁSICA SAÚDE BAIRRO N.S.		100,00
0703 10 301 0067 1043 4000 00 00 00 00 00	DESPESAS DE CAPITAL		100,00
0703 10 301 0067 1043 4400 00 00 00 00 01	INVESTIMENTOS		100,00
0703 10 301 0067 1043 4490 01 01 01 01 01	APLICACÕES DIRETAS		100,00
0703 10 301 0067 1043 4490 52 01 01 01 01	EQUIPAMENTOS E MATERIAL PERMANEN.	100,00	
0703 10 301 0067 1043 4490 52 30 10 10 1043	ASPO	100,00	
	prever recursos par ampliar e manter a UBS - Bairro em toda sua amplitude, para atender toda a população, principalmente as famílias do Bairro Aparecida.		
0703 10 301 0067 1050	RMS-MUNICÍPIO AQUIS. VEÍCULO		100,00
0703 10 301 0067 1050 4000 00 20 10 00 00	DESPESAS DE CAPITAL		100,00
0703 10 301 0067 1050 4400 00 00 00 00 00	INVESTIMENTOS		100,00
0703 10 301 0067 1050 4430 00 00 00 00 00	TRANSF. A ESTADOS E DISTRITO FED.		100,00
0703 10 301 0067 1050 4430 05 00 00 00 00	INDENIZACÕES E RESTITUICÕES	100,00	
0703 10 301 0067 1050 4430 99 00 00 01 01 4391	AQUISIÇÃO AMBULANCIA VAS	100,00	
0703 10 301 0069	ASSISTÊNCIA FARMACÉUTICA		10.000,00
0703 10 301 0069 2113	FARMÁCIA BÁSICA ESTADUAL		10.000,00
0703 10 301 0069 2113 3100 01 00 00 01 01	DESPESAS CORRENTES		10.000,00
0703 10 301 0069 2113 3300 01 00 01 01 01	OUTRAS DESPESAS CORRENTES		10.000,00
0703 10 301 0069 2113 3390 01 00 01 01 01	APLICACÕES DIRETAS		10.000,00
0703 10 301 0069 2113 3390 51 01 01 01 01	MATERIAL DE CONSUMO	5.000,00	
0703 10 301 0069 2113 3390 51 01 01 01 00 30 4051	FARMÁCIA BÁSICA - ESTADO	5.000,00	
0703 10 301 0069 2113 3390 52 00 00 00 10	MATERIAL SEM SERVIÇO P/DISTRIB. G.	5.000,00	
0703 10 301 0069 2113 3390 52 30 01 10 30 4050	FARMÁCIA BÁSICA - ESTADO	5.000,00	
	Prever recursos para o Programa Farmácia Básica, objetivando atender toda a população, melhorando a qualidade de vida da população.		
0703 10 301 0071	PREVENÇÃO E CONTROLE DE DOENÇAS		1.500,00

EXEMPLO: III E VI A PORTARIA DOF S- 8, DE 04/02/1985

NÚMERO 7 DE LEI 4321/84

CONSOLIDADO

MUNICÍPIO DE BONDINA

EXERCÍCIO: 2015

ESTADO DO RIO GRANDE DO SUL

0 8 0 0 0 - 0 1 - 0 0 1 - 0 0 - SAÚDE E BEN-ESTAR SOCIAL

UNIDADE ORÇAMENTÁRIA - 01.01 - RECURSOS PRÓPRIOS ESTADUAIS

NATUREZA DA DESPESA

INDICAÇÃO ORÇAMENTÁRIA	ESPECIFICAÇÃO	DESCRIÇÃO	ELEMENTO GASTO ECONÔMICO
0703 10 301 0071 2125	COMENTE DIABETE MELLITUS		3.500,00
0703 10 301 0071 2125 3000 00 00 00 00 00	DESPESAS CORRENTES		3.500,00
0703 10 301 0071 2125 3100 00 00 00 00 00	OUTRAS DESPESAS CORRENTES		3.500,00
0703 10 301 0071 2125 3190 00 00 00 00 00	APLICAÇÕES DIRETAS		3.500,00
0703 10 301 0071 2125 3190 30 30 00 00 00	MATERIAL DE CONSUMO	3.500,00	
0703 10 301 0071 2125 3390 30 30 00 00 00 0040 8896		3.000,00	
0703 10 301 0071 2125 3390 30 30 00 00 00 4051 DIABETE MELLITUS		3.500,00	
Prever recursos para atender os objetivos do programa, constante na Portaria 74/2012 do Governo Estadual.			
0703 10 301 0074	SAÚDE BUCAL		100,00
0703 10 301 0074 2119	SAÚDE BUCAL-ES-SAÚDE BUCAL		100,00
0703 10 301 0074 2119 3000 00 00 00 00 00	DESPESAS CORRENTES		100,00
0703 10 301 0074 2119 3100 00 00 00 00 00	PESSOAL E ENCARGOS SOCIAIS		100,00
0703 10 301 0074 2119 3190 00 00 00 00 00	APLICAÇÕES DIRETAS		100,00
0703 10 301 0074 2119 3190 11 00 00 00 00	VENCIM.VANTAGENS FIXAS-PESSOAL CT	100,00	
0703 10 301 0074 2119 3190 11 00 00 00 00 4130 SAÚDE BUCAL - ESTADO		100,00	
Prever Recursos Orçamentários e financeiros, para atender todos os objetivos Programa Saúde Bucal.			
0703 10 301 1003	GESTÃO DA POLÍTICA DE SAÚDE		152.200,00
0703 10 301 1003 2124	INCENTIVO ATENÇÃO BÁSICA-VINC. 69		152.200,00
0703 10 301 1003 2124 3000 00 00 00 00 00	DESPESAS CORRENTES		137.200,00
0703 10 301 1003 2124 3100 00 00 00 00 00	PESSOAL E ENCARGOS SOCIAIS		51.000,00
0703 10 301 1003 2124 3190 00 00 00 00 00	APLICAÇÕES DIRETAS		51.000,00
0703 10 301 1003 2124 3190 11 00 00 00 00	VENCIM.VANTAGENS FIXAS-PESSOAL CT	50.000,00	
0703 10 301 1003 2124 3190 11 00 00 00 00 4011 INCENTIVO ATENÇÃO BÁSICA ESTADO		50.000,00	
0703 10 301 1003 2124 3190 34 00 00 00 00	OUTRAS DESP. PESS. CONTRATOS TERCEI	1.000,00	
0703 10 301 1003 2124 3190 34 00 00 00 00 4011 INCENTIVO ATENÇÃO BÁSICA ESTADO		1.000,00	
0703 10 301 1003 2124 3300 00 00 00 00 00	OUTRAS DESPESAS CORRENTES		96.200,00
0703 10 301 1003 2124 3190 00 00 00 00 00	APLICAÇÕES DIRETAS		96.200,00
0703 10 301 1003 2124 3190 30 30 00 00 00	MATERIAL DE CONSUMO	10.000,00	

MEMO III E VI A PORTARIA SUP Nº 8, DE 04/02/1995

MEMO Nº 7 DA LDC 4326/94

CONSOLIDADO

MUNICÍPIO DE BOSSORUA

EXERCÍCIO, 2013

ESTADO DO RIO GRANDE DO SUL

C.F.O.A.O. - 87 - SEC. DA SAÚDE E SEM ESTAB. SOCIAL

UNIDADE ORÇAMENTÁRIA - 17.61 - RECURSOS PRÓPRIOS ESTADUAIS

NATUREZA DA DESPESA

ORÇAMENTO ORÇAMENTÁRIA	E S P E C I F I C A Ç Ã O	DESEMBOLAMENTO	ELEMENTO DE DESPESA	CLASS. ECONÔMICA
0303 10 301 1003 2124 3390 30 30 00 00 00 4011	INCENTIVO ATENÇÃO BÁSICA ESTADO	10.000,00		
0703 13 301 1003 2124 3390 36 00 00 00 00	OUTROS SERV. DE TERÇ. PESSOA FÍSIC	15.000,00		
0703 13 301 3093 2124 3390 36 00 00 00 00 4011	INCENTIVO ATENÇÃO BÁSICA ESTADO	15.000,00		
0703 10 301 1003 2124 3390 35 00 00 00 00	OUTR. SERVIC. TERCEIR. PESSOA JURID	25.000,00		
0703 10 301 1803 2124 3390 39 30 00 00 00 4011	INCENTIVO ATENÇÃO BÁSICA ESTADO	25.000,00		
0703 10 301 1003 2124 3390 48 30 00 00 00	OUT. AUX. FINANC. A PESSOA FÍSICA	35.000,00		
0703 10 301 1003 2124 3390 48 30 00 00 00 4011	INCENTIVO ATENÇÃO BÁSICA ESTADO	35.000,00		
0703 10 301 1003 2124 4000 00 00 00 00 00	DESPESAS DE CAPITAL			15.000,00
0703 10 301 1003 2124 4400 00 00 00 00 00	INVESTIMENTOS			25.000,00
0703 10 301 1003 2124 4490 00 00 00 00 00	APLICAÇÕES DIRETAS		15.000,00	
0703 10 301 1003 2124 4490 50 00 00 00 00	TERRA E INSTALAÇÕES	5.000,00		
0703 10 301 1803 2124 4490 50 00 00 00 00 4011	INCENTIVO ATENÇÃO BÁSICA ESTADO	5.000,00		
0703 10 301 1803 2124 4490 50 00 00 00 00	EQUIPAMENTOS E MATERIAL PERMANEN	10.000,00		
0703 10 301 1803 2124 4490 52 00 00 00 00 4011	INCENTIVO ATENÇÃO BÁSICA ESTADO	10.000,00		
Recursos da Farmácia básica, atender os objetivos do programa, ou seja melhorias na qualidade de vida; forte recurso destina-se a aquisição de medicamentos para atender a população.				
0703 10 301 1003 2130	ATENÇÃO BÁSICA EM SAÚDE-PIES			100,00
0703 10 301 1003 2130 3000 00 00 00 00 00	DESPESAS CORRENTES			100,00
0703 10 301 1003 2130 3300 00 00 00 00 00	OUTRAS DESPESAS CORRENTES			100,00
0703 10 301 1003 2130 3390 00 00 00 00 00	APLICAÇÕES DIRETAS		100,00	
0703 14 301 1003 2130 3390 34 00 00 00 00	OUTROS SERV. DE TERÇO PESSOA FÍSIC	25,00		
0703 14 301 1003 2130 3390 34 00 00 00 00 4010	ATENÇÃO BÁSICA EM SAÚDE (PIES)	25,00		
0703 10 301 1003 2130 3390 39 00 00 00 00	OUTR. SERVIC. TERCEIR. PESSOA JURID	25,00		
0703 15 301 1003 2130 3390 39 00 00 00 00 4010	ATENÇÃO BÁSICA EM SAÚDE (PIES)	25,00		
0703 10 301 1003 2130 3390 48 00 00 00 00	OUT. AUX. FINANC. A PESSOA FÍSICA	50,00		
0703 10 301 1003 2130 3390 48 00 00 00 00 4010	ATENÇÃO BÁSICA EM SAÚDE (PIES)	50,00		
Prever recursos para atender o Programa Atenção Básica, em fim todas as serviços inerentes atenção básica.				
0703 10 304	VIGILÂNCIA SANITÁRIA			1.000,00

ANEXO III E VI A PORTARIA SGP S- 4, DE 04/03/1985

ANEXO 4 7 DA LEI 4323/84

CONSOLIDADO

MUNICÍPIO DE RONDIM

EXERCÍCIO: 1975

ESTADO DO RIO GRANDE DO SUL

O B O A O - 07 - REC. DA SAÚDE E BEM ESTAR SOCIAL

UNIDADE ORÇAMENTÁRIA - 07.03 - RECURSOS FONTE ESTADUAL

NATUREZA DA DESPESA

DOTAÇÃO ORÇAMENTÁRIA	ESPECIFICAÇÃO	DESEMBOLSAMENTO	ELEMENTO	CATEG. ECONÔMICA
0703 10 304 0119	SANEAMENTO BASICO			1.800,00
0703 10 304 0119 1054	PROJ. AGUA LA. GASPERETTO-CMV. BR			400,00
0703 10 304 0119 1054 4400 00 00 00 00 00	DESPESAS DE CAPITAL			400,00
0703 10 304 0119 1054 4400 00 00 00 00 00	INVESTIMENTOS			400,00
0703 10 304 0119 1054 4430 00 00 00 00 00	TRANSP. A ESTADOS E DISTRITO FED.		400,00	
0703 10 304 0119 1054 4430 00 00 00 00 00	INDENIZACOES E RESTITUICOES	400,00		
0703 10 304 0119 1054 4430 00 00 00 00 00 4280	SANEAMENTO BASICO -ESTADO PROSAM	400,00		
Prever Recursos Orçamentários e financeiros para o Projeto de abastecimento de água na Linha Gasperetto.				
0703 10 304 0119 1055	PROJ. AGUA L. CARMOUSIA-PROSAM			600,00
0703 10 304 0119 1055 4400 00 00 00 00 00	DESPESAS DE CAPITAL			600,00
0703 10 304 0119 1055 4400 00 00 00 00 00	INVESTIMENTOS			600,00
0703 10 304 0119 1055 4430 00 00 00 00 00	TRANSP. A ESTADOS E DISTRITO FED.		600,00	
0703 10 304 0119 1055 4430 00 00 00 00 00	INDENIZACOES E RESTITUICOES	600,00		
0703 10 304 0119 1055 4430 00 00 00 00 00 4280	EXTENSÃO REDE AGUA PRO-PROSAM CA	600,00		
Prever Recursos Orçamentários e Financeiros para atender o Projeto de abastecimento de água na Linha Carmoúsia Branca.				
TOTAL				375.700,00

ANEXO III E VI A PORTARIA SGP Nº 9, DE 14/02/1995

ANEXO 5.7 DA LEI 4320/64

CONSOLIDADO

MUNICÍPIO DE BODINHA

EXERCÍCIO: 2013

ESTADO DO RIO GRANDE DO SUL

O RÇ O - 07 - SCD. DA SAÚDE E BEN. ESTAD. SOCIAL

UNIDADE ORÇAMENTÁRIA - 07.04 - DEM. RECURSOS

NATUREZA DA DESPESA

UNIDADE ORÇAMENTÁRIA	ESPECIFICAÇÃO	DESCRIÇÃO	ELEMENTO CATEG. ECONÔMICA
0704 10	SAÚDE		10.500,00
0704 10 301	ATENÇÃO BÁSICA		10.500,00
0704 10 301 8067	ATENDIMENTO AMBULATORIAL E HOSP.		10.500,00
0704 10 301 8067 2104	INVEST. EM SAÚDE COM ALIEN. BENS		10.500,00
0704 10 301 8067 2104 4300 00 00 00 00	DESPESAS DE CAPITAL		10.500,00
0704 10 301 8067 2104 4400 00 00 00 00	INVESTIMENTOS		10.500,00
0704 10 301 8067 2104 4490 00 00 00 00	APLICAÇÕES DIRETAS		10.400,00
0704 10 301 8067 2104 4490 51 00 00 00	OBRAS E INSTALAÇÕES	8.400,00	
0704 10 301 8067 2104 4490 51 00 00 00 1104	ALIENACAO BENS SAUDE	8.000,00	
0704 10 301 8067 2104 4490 52 00 00 00	EQUIPAMENTOS E MATERIAL PERMANEN	2.000,00	
0704 10 301 8067 2104 4490 52 00 00 00 1104	ALIENACAO BENS SAUDE	2.000,00	
Prever recursos para o investimento em saúde com recursos de alienação: adquirir equipamentos, veículos, obras na área de saúde. Também repasse em RPPS previdência com lei específica.			
T O T A L			10.600,00

ANEXO III B VI A PORTARIA SGP Nº 8, DE 04/02/1995

ANEXO 6 1 DA LEI 4321/94

CONSOLIDADO

MUNICÍPIO DE RONDINHA

EXERCÍCIO: 2015

ESTADO DO RIO GRANDE DO SUL

O F U A D - 04 - SSI MUNIC. AGRIC. MEIO AMBIENTE

UNIDADE ORÇAMENTARIA - 04.01 - SECRETARIA MUN. AGRIC. MEIO AMBIENTE

NATUREZA DA DESPESA

DESCRIÇÃO ORÇAMENTARIA	ESPECIFICAÇÃO	DESGASTAMENTO	ELEMENTO CATEG. ECONOMICA
0801 18	GESTÃO AMBIENTAL		87.500,00
0801 18 541	PRESERVAÇÃO E CONSERVAÇÃO AMBIENT		87.500,00
0801 18 541 1038	GESTÃO POLÍTICA MEIO AMBIENTE		87.500,00
0801 18 541 1038 1071	MANUTENÇÃO FMS		87.500,00
0801 18 541 1038 1071 3000 00 00 00 00 00	DESPESAS CORRENTES		85.500,00
0801 18 541 1038 2072 3100 00 00 00 00 00	PERSONAL E ENCARGOS SOCIAIS		1.000,00
0801 18 541 1038 2072 3190 00 00 00 00 00	APLICAÇÕES DIRETAS		1.000,00
0801 18 541 1038 2072 3190 14 00 00 00 00 04	OUTRAS DESP. PIS. CONTRATOS TERCEI	1.000,00	
0801 18 541 1038 2072 3190 14 00 00 00 00 04	OUTRAS DESP. PIS. CONTRATOS TERCEI	1.000,00	
0801 18 541 1038 2072 3190 14 00 00 00 00 04	OUTRAS DESP. PIS. CONTRATOS TERCEI	1.000,00	
0801 18 541 1038 2072 3300 00 00 00 00 00	OUTRAS DESPESAS CORRENTES		14.500,00
0801 18 541 1038 2072 3390 00 00 00 00 00	APLICAÇÕES DIRETAS		88.500,00
0801 18 541 1038 2072 3390 14 30 00 00 00 00	DIÁRIAS - PESSOAL CIVIL	1.000,00	
0801 18 541 1038 2072 3390 14 30 00 00 00 00 0001 LIVRE	DIÁRIAS - PESSOAL CIVIL	1.000,00	
0801 18 541 1038 2072 3390 30 00 00 00 00 00	MATERIAL DE CONSUMO	10.000,00	
0801 18 541 1038 2072 3390 30 00 00 00 00 00 0001 LIVRE	MATERIAL DE CONSUMO	10.000,00	
0801 18 541 1038 2072 3390 33 00 00 00 00 00	MATERIAL SEM SERVIÇO P/DISTRIB. E	1.000,00	
0801 18 541 1038 2072 3390 33 00 00 00 00 00 0001 LIVRE	MATERIAL SEM SERVIÇO P/DISTRIB. E	1.000,00	
0801 18 541 1038 2072 3390 33 00 00 00 00 00	PASSAGENS E DESPESAS COM LOCOMOC	1.000,00	
0801 18 541 1038 2072 3390 33 00 00 00 00 00 0001 LIVRE	PASSAGENS E DESPESAS COM LOCOMOC	1.000,00	
0801 18 541 1038 2072 3390 36 20 00 00 00 00	OUTROS SERV. DE TERM. PESSOA FISIC	500,00	
0801 18 541 1038 2072 3390 36 20 00 00 00 00 0001 LIVRE	OUTROS SERV. DE TERM. PESSOA FISIC	500,00	
0801 18 541 1038 2072 3390 39 00 00 00 00 00	OUTR. SERVIÇO TERCEIR. PESSOA JURID	60.000,00	
0801 18 541 1038 2072 3390 39 00 00 00 00 00 0001 LIVRE	OUTR. SERVIÇO TERCEIR. PESSOA JURID	60.000,00	
0801 18 541 1038 2072 4000 00 00 00 00 00	DESPESAS DE CAPITAL		1.000,00
0801 18 541 1038 2072 4400 00 00 00 00 00	INVESTIMENTOS		1.000,00
0801 18 541 1038 2072 4490 00 00 00 00 00	APLICAÇÕES DIÁRIAS		1.000,00
0801 18 541 1038 2072 4490 00 00 00 00 00	EQUIPAMENTOS E MATERIAL PERMANEN	1.000,00	

ALCENDO III E VI A PORTARIA SGP.Nº 6, DE 14/11/1998

ANEXO 5.7 DA LEM 4220/94

CONSOLIDADO

MUNICÍPIO DE ROSIÑHA

EXERCÍCIO: 2013

ESTADO DO RIO GRANDE DO SUL

C.F.A.C. - 16 - SEC.MUNIC.AGRIC.MEIO AMBIENTE

UNIDADE ORÇAMENTÁRIA - 16.11 - SECRETARIA MUN.AGRIC.MEIO AMBIENTE

SALUBREZA DA DESPESA

ORÇAM. ORÇAMENTARIA	ESPECIFICAÇÃO	DESEMBOLSAMENTO	ELEMENTO INTRE ECONOMICA
0801 16 541 1609 2070 4490 51 30 30 30 30 0001 LIVRE		2.000,00	
	Correspondente a recursos para manter e aperfeiçoar o Órgão do FPM a fim de atender todas atividades inerentes ao Fundo Municipal de Meio Ambiente. Também atividades que visam a cumprir a regulamentação do meio ambiente, de acordo com a Legislação vigente.		
0801 16	AGRICULTURA		701.714,00
0801 16 122	ADMINISTRACAO GERAL		312.000,00
0801 16 122 1019	GESTAO POLITICA AGRICULTURARIA		312.000,00
0801 16 122 1019 1024	EQUIPAMENTO MAT. PERM. P SECRETAR		2.000,00
0801 16 122 1019 1024 4000 08 01 01 01 01	DESPESAS DE CAPITAL		2.000,00
0801 16 122 1019 1024 4400 08 30 01 01 30	INVESTIMENTOS		2.000,00
0801 16 122 1019 1024 4490 08 30 01 01 30	APLICACOES DIRETAS		2.000,00
0801 16 122 1019 1024 4490 51 30 01 01 30	EQUIPAMENTOS E MATERIAL PERMANEN	2.000,00	
0801 16 122 1609 1024 4490 51 30 01 30 30 0001 LIVRE		2.000,00	
	Preven recursos para adquirir equipamentos, sendo equipamento de informática, veículos, móveis e utensílios de escritório, adquirir sistemas equipamto e Secretaria para melhorar o atendimento a toda a população, também visando a melhorar a produção primária, para fixar o homem no campo.		
0801 16 122 1609 2070	MANUT.SEC.AGRICULTURA MEIO AMBIE		310.000,00
0801 16 122 1609 2070 3000 09 30 10 10 30	DESPESAS CORRENTES		310.000,00
0801 16 122 1609 2070 3130 09 30 10 10 30	PESSOAL E ENCARGOS SOCIAIS		185.500,00
0801 16 122 1609 2070 3130 09 30 10 10 30	APLICACOES DIRETAS		185.500,00
0801 16 122 1609 2070 3130 08 30 10 10 30	CURAS BENEFICIOS ASSISTENCIAIS	3.500,00	
0801 16 122 1609 2070 3130 08 30 10 10 30 0001 LIVRE		3.500,00	
0801 16 122 1609 2070 3130 11 30 10 10 30	RENCLM.VANTAGEM FIXAS-PESSOAL CT	185.000,00	
0801 16 122 1609 2070 3130 11 30 10 10 30 0001 LIVRE		185.000,00	
0801 16 122 1609 2070 3130 11 30 10 10 30	ORIGACOES PATRONAIS	21.000,00	
0801 16 122 1609 2070 3130 11 30 10 10 30 0001 LIVRE		21.000,00	
0801 16 122 1609 2070 3130 34 30 10 10 30	OUTRAS DESP.PES.CONTRATOS TERCEI	2.000,00	
0801 16 122 1609 2070 3130 34 30 10 10 30 0001 LIVRE		2.000,00	
0801 16 122 1609 2070 3130 40 10 10 10 30	APLICAC.DIRET-OPERAC. INTRA-ORCAM	15.000,00	

DIENSO III E-III A SECRETARIA SOE Nº 8, DE 04/01/1995

ANEXO 5 7 DE LET 4320/94

CONSOLIDADO

MUNICÍPIO DE ROSHEIRA

EXERCÍCIO: 2013

ESTADO DO RIO GRANDE DO SUL

C.F.O.A.O - 16 - SEC. MUNIC. AGRIC. MEIO AMBIENTE

UNIDADE ORÇAMENTÁRIA - 14.11 - SECRETARIA MÚL. AGRIC. MEIO AMBIENTE

NATUREZA DA DESPESA

FUNÇÃO ORÇAMENTÁRIA	ESPECIFICAÇÃO	DEDOBRAMENTO	ELEMENTO CATEG. ECONÔMICA
0801 20 122 1008 2070 3191 33 00 00 00 00	OBRIGAÇÕES PATRONAIS	15.000,00	
0801 20 122 1009 2070 3191 33 00 00 00 00 0001 LIVRE		15.000,00	
0801 20 122 1009 2070 3300 04 01 01 01 01	OUTRAS DESPESAS CORRENTES		124.500,00
0801 20 122 1009 2070 3390 01 30 30 80 30	APLICAÇÕES DIFERAS		124.500,00
0801 20 122 1009 2070 3390 14 30 00 00 00	DIÁRIAS - PESSOAL CIVIL	2.000,00	
0801 20 122 1009 2070 3390 14 00 00 00 00 0001 LIVRE		2.000,00	
0801 20 122 1009 2070 3390 30 00 00 00 00	MATERIAL DE CONSUMO	29.000,00	
0801 20 122 1009 2070 3390 30 00 00 00 00 0001 LIVRE		29.000,00	
0801 20 122 1009 2070 3391 33 01 01 00 01	PREMIAL. CULT. ARTIST. CIENTIF. DESP.	1.000,00	
0801 20 122 1009 2070 3391 33 01 01 00 00 0001 LIVRE		1.000,00	
0801 20 122 1009 2070 3390 35 00 00 00 00	PASSAGENS E DESPESAS COM LOCOMOC.	1.000,00	
0801 20 122 1009 2070 3390 33 80 00 00 00 0001 LIVRE		1.000,00	
0801 20 122 1009 2070 3390 36 00 00 00 00	OUTROS SERV. DE TERCE. PESSOA FISIC.	17.000,00	
0801 20 122 1009 2070 3390 36 00 00 00 00 0001 LIVRE		17.000,00	
0801 20 122 1009 2070 3390 39 00 00 00 01	OUTR. SERVIÇ. TERCEIR. PESSOA JURID.	80.000,00	
0801 20 122 1009 2070 3390 39 00 00 00 00 0001 LIVRE		80.000,00	
0801 20 122 1009 2070 3191 04 01 01 00 01	APLIC. DIRETA CORR. INTRA-ORÇAMEN	500,00	
0801 20 122 1009 2070 3191 97 01 01 00 00	AMORT. DO PASSIVO ATUARIAL COM EP	500,00	
0801 20 122 1009 2070 3191 97 01 01 00 00 0001 LIVRE		500,00	
	Prever recursos para manutenção das atividades da Secretaria Municipal de Agricultura, sendo pagamento de folha, aquisição de material de expediente e outras atividades inerentes a Secretaria, mantendo o convênio com a EMATER-RS, melhorando as condições de atendimento do escritório, proporcionando o atendimento pela Secretaria a toda a população.		
0801 20 405	ABASTECIMENTO		69.254,00
0801 20 405 3131	SEMENTES E MUDAS		38.050,00
0801 20 405 3131 2070	MANUTENÇÃO VIVERIO MUNICIPAL		6.050,00
0801 20 405 3130 2070 3260 00 00 00 00 01	DESPESAS CORRENTES		4.150,00
0801 20 405 3130 2070 3100 00 00 00 00 01	PESSOAL E ENCARGOS SOCIAIS		1.890,00
0801 20 405 3130 2070 3190 00 00 01 00 01	APLICAÇÕES DIFERAS		1.050,00

ACRÉDITO III B VI A PORTARIA 509 N.º 8, DE 04/02/1995

ANEXO 6 7 DA LEI 4320/64

CONSOLIDADO

EXERCÍCIO 2015

ESTADO DO RIO GRANDE DO SUL

MUNICÍPIO DE AGRESTINA

C.F.G. & O - 88 - SEC. MUNIC. AGRICULT. MEIO AMBIENTE

UNIDADE ORÇAMENTÁRIA - 14.11 - SECRETARIA MUN. AGRICULT. MEIO AMBIENTE

STATUS DA DA DESPESA

DESCRIÇÃO ORÇAMENTÁRIA	ESPECIFICAÇÃO	DESCOMPOSIÇÃO	ELEMENTO - CATEG. ECONÔMICA
0801 20 605 0130 2073 3190 34 00 00 00 00	OUTRAS DESP. PÓS CONTRATOS TERCEI	1.050,00	
0801 20 605 0130 2073 3190 34 00 00 00 00 0001 LIVRE		1.050,00	
0801 20 605 0130 2073 3190 00 00 00 00 00	OUTRAS DESPESAS CORRENTES		1.050,00
0801 20 605 0130 2073 3190 00 00 00 00 00	APLICAÇÕES DIRETAS		1.050,00
0801 20 605 0130 2073 3190 20 00 00 00 00	MATERIAL DE CONSUMO	1.000,00	
0801 20 605 0130 2073 3190 20 00 00 00 00 0001 LIVRE		1.000,00	
0801 20 605 0130 2073 3190 32 00 00 00 00	MATERIAL, SEM SERVIÇO P/DISTRIBUIÇÃO	1.000,00	
0801 20 605 0130 2073 3190 32 00 00 00 00 0001 LIVRE		1.000,00	
0801 20 605 0130 2073 3190 34 00 00 00 00	OUTROS SERV. DE TIPO PESSOA FÍSICA	500,00	
0801 20 605 0130 2073 3190 34 00 00 00 00 0001 LIVRE		500,00	
0801 20 605 0130 2073 3190 35 00 00 00 00	OUTR. SERV. TERCEIR. PESSOA JURÍD.	500,00	
0801 20 605 0130 2073 3190 39 00 00 00 00 0001 LIVRE		500,00	
0801 20 605 0130 2073 4000 00 00 00 00 00	DESPESAS DE CAPITAL		2.000,00
0801 20 605 0130 2073 4400 00 00 00 00 00	INVESTIMENTOS		2.000,00
0801 20 605 0130 2073 4490 00 00 00 00 00	APLICAÇÕES DIRETAS		2.000,00
0801 20 605 0130 2073 4490 51 00 00 00 00	OBRAS E INSTALAÇÕES	1.000,00	
0801 20 605 0130 2073 4490 51 00 00 00 00 0001 LIVRE		1.000,00	
0801 20 605 0130 2073 4490 52 00 00 00 00	EQUIPAMENTOS E MATERIAL PERMANENTE	1.000,00	
0801 20 605 0130 2073 4490 52 00 00 00 00 0001 LIVRE		1.000,00	
Prever recursos para atender as necessidades do Viveiro Municipal, sendo aplicados em manutenção para produção e distribuição de mudas arvoretas para os agricultores e produtores de fitas e arbutos para os canteiros de praças, avenidas e ruas da nossa cidade.			
0801 20 605 0130 2077	MANUT. SISTEMA ABASTECIMENTO ÁGUA		24.000,00
0801 20 605 0130 2077 3000 00 00 00 00 00	DESPESAS CORRENTES		22.000,00
0801 20 605 0130 2077 3100 00 00 00 00 00	OUTRAS DESPESAS CORRENTES		22.000,00
0801 20 605 0130 2077 3190 00 00 00 00 00	APLICAÇÕES DIRETAS		22.000,00
0801 20 605 0130 2077 3190 30 00 00 00 00	MATERIAL DE CONSUMO	10.000,00	
0801 20 605 0130 2077 3190 30 00 00 00 00 0001 LIVRE		10.000,00	

ACÓRDÃO III E VI A PORTARIA SGP N.º 8, DE 24/12/1998

ANEXO 7 DA LEI 4320/64

CONSOLIDADO

MUNICÍPIO DE RONDINHA

EXERCÍCIO: 2015

ESTADO DO RIO GRANDE DO SUL

U R G A C I O - 04 - SDC MUNIC.AGRIC.MEIO AMBIENTE

UNIDADE ORÇAMENTARIA - 04.01 - SECRETARIA MUN.AGRIC.MEIO AMBIENTE

NATURALEZA DA DESPESA

OUTRAS ORÇAMENTARIA	E S P E C I F I C A C I O E	DESCRIÇÃO	VALOR	ELEMENTO	CATGO.ECONOMICA
0801 20 605 0130 2077 3390 32 01 01 01 01		MATERIAL,BEM,SEVICIO P/DISTRIBUI	2.000,00		
0801 20 605 0130 2077 3390 32 99 02 85 10 1001 LIVRE			1.000,00		
0801 20 605 0130 2077 3390 36 00 00 00 00		OUTROS SERV.DE TERCI,PESSOA FISIC	1.000,00		
0801 20 605 0130 2077 3390 36 00 00 00 00 0001 LIVRE			1.000,00		
0801 20 605 0130 2077 3390 35 00 01 01 01 01		OUTR.SERVIC.TERCER.PESSOA JURID	10.000,00		
0801 20 605 0130 2077 3390 35 01 01 01 01 0001 LIVRE			10.000,00		
0801 20 605 0130 2077 4000 00 30 00 00 00		DESPESAS DE CAPITAL			2.000,00
0801 20 605 0130 2077 4400 00 30 00 00 00		INVESTIMENTOS			2.000,00
0801 20 605 0130 2077 4490 00 00 00 00 00		APLICACOES DIRETAS		2.000,00	
0801 20 605 0130 2077 4490 52 00 00 00 01		EQUIPAMENTOS E MATERIAL PERMANEN	2.000,00		
0801 20 605 0130 2077 4490 52 01 01 01 01 0101 LIVRE			2.000,00		
		Prever recursos para manutencao do sistema de abastecimento de agua no interior do municipio, sendo manutencao, ampliacao e aplicacao de novos equipamentos para tratamento de agua, a fim de levar agua potavel a todos os municipes rondinhenzes.			
0801 20 605 0131		MECANIZACAO AGRICOLA			1.500,00
0801 20 605 0131 1053		AP. PROJ. CANEIA PROD. DE LEITE			1.500,00
0801 20 605 0131 1053 3000 00 30 00 00 00		DESPESAS CORRENTES			1.000,00
0801 20 605 0131 1053 3100 00 00 00 00 00		OUTRAS DESPESAS CORRENTES			1.000,00
0801 20 605 0131 1053 3290 00 00 00 00 01		APLICACOES DIRETAS		1.000,00	
0801 20 605 0131 1053 3290 30 01 01 01 01 01		MATERIAL DE CONSUMO	500,00		
0801 20 605 0131 1053 3290 30 01 01 01 01 0001 LIVRE			500,00		
0801 20 605 0131 1053 3290 38 01 01 01 01 01		OUTR.SERVIC.TERCER.PESSOA JURID	500,00		
0801 20 605 0131 1053 3290 38 01 01 01 01 0001 LIVRE			500,00		
0801 20 605 0131 1053 4000 00 30 01 00 00		DESPESAS DE CAPITAL			500,00
0801 20 605 0131 1053 4400 00 30 00 00 00		INVESTIMENTOS			500,00
0801 20 605 0131 1053 4490 00 00 00 00 00		APLICACOES DIRETAS		500,00	
0801 20 605 0131 1053 4490 52 00 00 00 00		EQUIPAMENTOS E MATERIAL PERMANEN	500,00		
0801 20 605 0131 1053 4490 52 01 00 00 00 0001 LIVRE			500,00		
		Prever recursos orçamentarios e financeiros para atender os objetivos do			

DOTAÇÃO ORÇAMENTÁRIA	E S P E C I F I C A Ç Ã O	DESEMBOLSAMENTO	ELEMENTO CATEG. ECONÔMICA
Projeto: Cadeia Produtiva do Leite.			
0801 10 605 0138	PROMOÇÃO AGROPECUÁRIA		17.000,00
0801 10 605 0138 2074	DESENVOLV. AGROPECUÁRIA E PISCIC.		17.000,00
0801 10 605 0138 2074 3000 00 00 00 00 00	DESPESAS CORRENTES		12.000,00
0801 10 605 0138 2074 3100 00 00 00 00 00	PERSONAL E ENCARGOS SOCIAIS		2.000,00
0801 10 605 0138 2074 3190 00 00 00 00 00	APLICAÇÕES DIRETAS		2.000,00
0801 10 605 0138 2074 3190 34 00 00 00 00	OUTRAS DESP. PÓS-CONTRATOS TERCEIROS	2.000,00	
0801 10 605 0138 2074 3190 34 00 00 00 00 0001 LIVRE		2.000,00	
0801 10 605 0138 2074 3300 00 00 00 00 00	OUTRAS DESPESAS CORRENTES		10.000,00
0801 10 605 0138 2074 3350 00 00 00 00 00	TRANS. A INST. PRIVAD. SEM FINS LUC.		2.000,00
0801 10 605 0138 2074 3350 43 00 00 00 00	SUBVENÇÕES SOCIAIS	2.000,00	
0801 10 605 0138 2074 3350 43 00 00 00 00 0001 LIVRE		2.000,00	
0801 10 605 0138 2074 3390 00 00 00 00 00	APLICAÇÕES DIRETAS		10.000,00
0801 10 605 0138 2074 3390 30 00 00 00 00	MATERIAL DE CONSUMO	2.000,00	
0801 10 605 0138 2074 3390 30 00 00 00 00 0001 LIVRE		2.000,00	
0801 10 605 0138 2074 3390 36 00 00 00 00	OUTROS SERV. DE TERCEIROS PÍSICO	0.000,00	
0801 10 605 0138 2074 3390 36 00 00 00 00 0001 LIVRE		0.000,00	
0801 10 605 0138 2074 3390 38 00 00 00 00	OUTR. SERVIÇOS TERCEIROS PESSOA JURÍD.	3.000,00	
0801 10 605 0138 2074 3390 38 00 00 00 00 0001 LIVRE		3.000,00	
0801 10 605 0138 2074 4000 00 00 00 00 00	DESPESAS DE CAPITAL		5.000,00
0801 10 605 0138 2074 4400 00 00 00 00 00	INVESTIMENTOS		5.000,00
0801 10 605 0138 2074 4430 00 00 00 00 00	APLICAÇÕES DIRETAS		5.000,00
0801 10 605 0138 2074 4430 52 00 00 00 00	EQUIPAMENTOS E MATERIAL PERMANENTE	5.000,00	
0801 10 605 0138 2074 4430 52 00 00 00 00 0001 LIVRE		5.000,00	
Prever recursos, objetivando a desenvolver a agropecuária, piscicultura e outras atividades, visando diversificar a pequena propriedade e incrementar a renda agrícola adequando máquinas, incentivando a agroindústria e todas as atividades inerentes agropecuária do município.			
0801 10 605 0139	IRRIGAÇÃO DE SOLOS		40.664,00
0801 10 605 0139 1051	PROG. EST. IRRIGAÇÃO - GRUPO CONV.		40.664,00

UNIDADE ORÇAMENTÁRIA	ESPECIFICAÇÃO	DESEMBOLAMENTO	ELEMENTO INT. ECONÔMICO
0801 20 605 0139 1051 4000 00 00 00 00 00	DESPESAS DE CAPITAL		41.664,00
0801 20 605 0139 1051 4400 00 00 00 00 00	INVESTIMENTOS		41.664,00
0801 20 605 0139 1051 4430 00 00 00 00 00	TRANSF. A ESTADOS E DISTRITO FED		1.000,00
0801 20 605 0139 1051 4430 99 00 01 01 01	INDENIZACOES E RESTITUICOES	1.000,00	
0801 20 605 0139 1051 4430 99 01 01 01 00 00 1154	PROGRAMA ESTADUAL DE IRRIGACAO	1.000,00	
0801 20 605 0139 1051 4490 00 30 00 00 00	APLICACOES DIRETAS		39.664,00
0801 20 605 0139 1051 4490 51 30 00 00 00	OBRAS E INSTALACOES	39.664,00	
0801 20 605 0139 1051 4490 51 30 00 00 00 1154	PROGRAMA ESTADUAL DE IRRIGACAO	39.664,00	
	Prever recursos Financeiros e Orçamentarios, atendendo as objetivos do Programa Estadual de Irrigacao.		
0801 20 606	EXTENSÃO RURAL		156.000,00
0801 20 606 0131	MECANIZACAO AGRICOLA		156.000,00
0801 20 606 0131 2071	MANUTENCAO PATRULHA AGRICOLA		156.000,00
0801 20 606 0131 2071 3001 01 00 00 00 00 00	DESPESAS CORRENTES		91.000,00
0801 20 606 0131 2071 3101 00 00 01 00 00 00	OUTRAS DESPESAS CORRENTES		91.000,00
0801 20 606 0131 2071 3190 00 30 00 00 00 00	APLICACOES DIRETAS		91.000,00
0801 20 606 0131 2071 3190 50 00 00 00 00 00	MATERIAL DE CONSUMO	91.000,00	
0801 20 606 0131 2071 3190 50 00 00 00 00 00 0031	LIVRE	91.000,00	
0801 20 606 0131 2071 3190 50 00 00 00 00 00 00 00	COTA-SERVIC. TERCEIR. PESSOA JURID.	21.000,00	
0801 20 606 0131 2071 3190 50 00 00 00 00 00 00 00 0031	LIVRE	11.000,00	
0801 20 606 0131 2071 4400 00 00 00 00 00 00	DESPESAS DE CAPITAL		65.000,00
0801 20 606 0131 2071 4400 00 00 00 00 00 00	INVESTIMENTOS		65.000,00
0801 20 606 0131 2071 4420 00 00 00 01 00 00	TRANSFERENCIAS A UNIAO		1.000,00
0801 20 606 0131 2071 4420 99 00 00 01 01 01	INDENIZACOES E RESTITUICOES	1.000,00	
0801 20 606 0131 2071 4420 99 01 01 01 01 01 1154	AQUISICAO PATRULHA AGRICOLA MECA	1.000,00	
0801 20 606 0131 2071 4490 01 01 01 01 01 01	APLICACOES DIRETAS		64.000,00
0801 20 606 0131 2071 4490 52 01 01 01 01 01	EQUIPAMENTOS E MATERIAL PERMANEN	64.000,00	
0801 20 606 0131 2071 4490 52 01 01 01 01 01 0031	LIVRE	64.000,00	
0801 20 606 0131 2071 4490 52 01 01 01 01 01 00 00 1154	AQUISICAO PATRULHA AGRICOLA MECA	1.000,00	

ACORDO III E VI A PORTARIA SUP. N- 8, DE 14/01/1985.

ACAO 17 DA LEI 4320/64

CONSOLIDADO

MUNICIPIO DE BOMMEIA

EXERCICIO: 2015

ESTADO DO RIO GRANDE DO SUL

O R C A O - 08 - SEC. MUNIC. AGRIC. MEIO AMBIENTE

INDICADOR ORÇAMENTARIA - 08.01 - SECRETARIA MUN. AGRIC. MEIO AMBIENTE

NATUREZA DA DESPESA

INDICADOR ORÇAMENTARIA	ESPECIFICACAO	DESEMBOLSAMENTO	ELEMENTO	UNIDADE ECONOMICA
	correspondente a manutencao e aplicacao da Patrulha agricola, para melhorar as propriedades rurais, fixando o homem no campo, melhorando a qualidade de vida nas propriedades, tambem objetivando todas as atividades para manter o funcionamento da patrulha, que atenda os objetivos da patrulha agricola.			
0801 20 604 0332	INCENTIVO AMPARO PEQUENO PRODUTO			500,00
0801 20 604 0332 2075	PROGRAMA TROCA-TROCA			500,00
0801 20 604 0332 2075 3080 00 00 00 00 00	DESPESAS CORRENTES			500,00
0801 20 604 0332 2075 3380 00 00 00 00 00	OUTRAS DESPESAS CORRENTES			500,00
0801 20 604 0332 2075 3380 00 00 00 00 00	TRANSF. A ESTADOS E AO DISTRITO F		500,00	
0801 20 604 0332 2075 3330 41 00 00 00 00	CONTRIBUICOES	500,00		
0801 20 604 0332 2075 3330 41 00 00 00 00 0001 LIVRE	prever recursos para manutencao do Programa Troca-troca, fomentando e diversificando as culturas nas propriedades.	500,00		
0801 20 691	PROMOCAO COMERCIAL			144.000,00
0801 20 691 0343	DESENVOLVIMENTO DOS AGRONEGIOS			144.000,00
0801 20 691 0343 2091	PROMOCAO DE FEIRAS E EXPOSITOES			144.000,00
0801 20 691 0343 2091 3000 00 00 00 00 00	DESPESAS CORRENTES			143.000,00
0801 20 691 0343 2091 3100 00 00 00 00 00	PERSONAL E ENCARGOS SOCIAIS			10.000,00
0801 20 691 0343 2091 3190 00 00 00 00 00	APLICACOES DIRETAS		10.000,00	
0801 20 691 0343 2091 3190 34 00 00 00 00 00	OUTRAS DESP. DES. CONTRATS TERCEI	10.000,00		
0801 20 691 0343 2091 3190 34 00 00 00 00 0001 LIVRE		10.000,00		
0801 20 691 0343 2091 3300 00 00 00 00 00	OUTRAS DESPESAS CORRENTES			133.000,00
0801 20 691 0343 2091 3350 00 00 00 00 00	TRANSF. A INST. PRIVAD. SEM FINS LU		130.000,00	
0801 20 691 0343 2091 3350 41 00 00 00 00	CONTRIBUICOES	130.000,00		
0801 20 691 0343 2091 3350 41 00 00 00 00 0001 LIVRE		130.000,00		
0801 20 691 0343 2091 3390 00 00 00 00 00	APLICACOES DIRETAS		1.000,00	
0801 20 691 0343 2091 3390 30 00 00 00 00	MATERIAL DE CONSUMO	1.000,00		
0801 20 691 0343 2091 3390 30 00 00 00 00 0001 LIVRE		1.000,00		
0801 20 691 0343 2091 3390 30 00 00 00 00	OUTROS SERV. DE TERC. PESSOA FISIC	1.000,00		
0801 20 691 0343 2091 3390 30 00 00 00 00 0001 LIVRE		1.000,00		

ANEXO III E VI A PORTARIA SUF Nº 3, DE 14/02/1995

ANEXO 5 7 DA LEI 4320/64

CONSOLIDADO

MUNICÍPIO DE RUMIMBA

EXERCÍCIO: 2015

ESTADO DO RIO GRANDE DO SUL

C P C A D - 16 - SSO MUNIC. AGRIC. MEIO AMBIENTE

UNIDADE ORÇAMENTÁRIA - 24.01 - SECRETARIA MUN. AGRIC. MEIO AMBIENTE

SATURADA DA DESPESA

INDICADOR ORÇAMENTÁRIA	E S P E C I F I C A Ç Ã O	DESCRIÇÃO	VALOR	ELEMENTO DE DESPESA	CATEGORIA ECONÔMICA
0801 20 691 0142 2091 3190 39 00 00 00 00		OUTR. SERVIÇ. TERCEIR. PESSOA JURID	1.000,00		
0801 20 691 0142 2091 3190 39 00 00 00 00 0001		LIVRE	1.000,00		
0801 20 691 0142 2091 4000 08 00 00 00 00		DESPESAS DE CAPITAL			1.000,00
0801 20 691 0142 2091 4400 08 00 00 00 00		INVESTIMENTOS			1.000,00
0801 20 691 0142 2091 4490 08 00 00 00 00		APLICAÇÕES DIRETAS		1.000,00	
0801 20 691 0142 2091 4490 51 00 00 00 00		OBRAS E INSTALAÇÕES	1.000,00		
0801 20 691 0142 2091 4490 51 00 00 00 00 0001		LIVRE	1.000,00		
<p>Prever recursos para viabilizar a realização de FEIRAS E EXPOSIÇÕES, RONDILHEITE - Disciplinando, organizando e comercializando a produção da propriedade rural e comércio local, objetivando o desenvolvimento de ações, visando o aumento da comercialização no Município como fator de crescimento econômico, social e cultural.</p>					
T O T A L.....					789.214,00

ANEXO III E VI A FOLHA Nº 2, DE 14/02/1985.

ANEXO 67 DA LEI 4320/64

CONSOLIDADO

MUNICÍPIO DE BOMDINA

EXERCÍCIO: 2015

ESTADO DO RIO GRANDE DO SUL

O R G A O - 09 - ENCARGOS GERAIS DO MUNICÍPIO

UNIDADE ORÇAMENTÁRIA - 09.01 - ENCARGOS GERAIS DO MUNICÍPIO

NATUREZA DA DESPESA

DOTAÇÃO ORÇAMENTÁRIA	ESPECIFICAÇÃO	DEDOBRAMENTO	ELEMENTO	CATEGORIA ECONÔMICA
0901 08	ENCARGOS ESPECIAIS			176.000,00
0901 08 843	SERVICO DA DIVIDA INTERNA			62.000,00
0901 08 843 1201	SERV. DIVIDA INT.CONTRAT.INSUIT			10.000,00
0901 08 843 1201 2081	AMORTIZACAO DA DIVIDA PUBLICA			10.000,00
0901 08 843 1201 2081 3000 01 01 01 01 01	DESPESAS CORRENTES			5.000,00
0901 08 843 1201 2081 3200 01 01 01 01 01	JUROS E ENCARGOS DA DIVIDA			5.000,00
0901 08 843 1201 2081 3290 01 02 01 00 00	APLICACOES DIRETAS		5.000,00	
0901 08 843 1201 2081 3290 23 01 01 00 00	JUROS SOBRE A DIVIDA POR CONTRATO	5.000,00		
0901 08 843 1201 2081 3290 23 00 01 00 00	0901 LIVRE	5.000,00		
	Manter e aperfeiçoar os serviços administrativos de natureza financeira, de pessoal, material e patrimonial, inerentes aos encargos gerais do Município.			
0901 08 843 1202	SERV.DIVIDA INT.CONTRAT.ENTIDADE			50.000,00
0901 08 843 1202 2082	SENTENÇAS JUDICIAIS			50.000,00
0901 08 843 1202 2082 3000 01 01 01 01 01	DESPESAS CORRENTES			30.000,00
0901 08 843 1202 2082 3100 01 01 01 01 01	PESSOAL E ENCARGOS SOCIAIS			25.000,00
0901 08 843 1202 2082 3190 01 01 01 01 01	APLICACOES DIRETAS		25.000,00	
0901 08 843 1202 2082 3190 01 01 01 01 01	SENTENÇAS JUDICIAIS	25.000,00		
0901 08 843 1202 2082 3190 01 01 01 01 01	0901 LIVRE	25.000,00		
0901 08 843 1202 2082 3300 01 01 01 01 01	OUTRAS DESPESAS CORRENTES			25.000,00
0901 08 843 1202 2082 3390 01 01 01 01 01	APLICACOES DIRETAS		25.000,00	
0901 08 843 1202 2082 3390 01 01 01 01 01	SENTENÇAS JUDICIAIS	25.000,00		
0901 08 843 1202 2082 3390 01 01 01 01 01	0901 LIVRE	25.000,00		
	Prever recursos inerentes a Sentenças Judiciais, RFV, RECATÓRIAS, manter as obrigações em dia, cumprir todas as decisões judiciais, em cumprimento ao			

ACEXO III E VI A PORTARIA S0F N- 4, DE 04/01/1985

ANEXO 5.7 DA LEI 4123/84

CONSOLIDADO

MUNICÍPIO DE RACINEIA

EXERCÍCIO: 2013

ESTADO DO RIO GRANDE DO SUL

O R Ç Ã O - 03 - ENCARGOS GERAIS DO MUNICÍPIO

UNIDADE ORÇAMENTÁRIA - 09.01 - ENCARGOS GERAIS DO MUNICÍPIO

NATUREZA DA DESPESA

DESCRIÇÃO ORÇAMENTÁRIA	ESPECIFICAÇÃO	DESDOBRAMENTO	ELEMENTO	CATEG. ECONÔMICA
- disposto no art.100 da C.F.				
0901 18 943 1213	SERV.DIVIDA INT.FACTURADA-SIST.FE			2.100,00
0901 18 943 1213 2063	AMORTIZACAO DEBITO PREVIDENCIARI			2.100,00
0901 18 943 1213 2063 3000 00 00 00 00 00	DESPESAS CORRENTES			2.100,00
0901 18 943 1213 2063 3100 00 00 00 00 00	PESSOAL E ENCARGOS SOCIAIS			2.100,00
0901 18 943 1203 2063 3190 00 00 00 00 00	APLICACOES DIRETAS		2.100,00	
0901 18 943 1203 2063 3191 00 00 00 00 00	APLICAC.DIRET-ORÇAM.INTRA-ORÇAM	2.100,00		
0901 18 943 1203 2063 3191 80 80 00 00 00	DESPESAS DE EXERCÍCIOS ANTERIORES	2.100,00		
0901 18 943 1203 2063 3191 80 90 00 00 00 0001 LIVRE		2.100,00		
0901 18 943 1203 2063 4000 00 00 00 00 00	DESPESAS DE CAPITAL			2.000,00
0901 18 943 1203 2063 4600 00 00 00 00 00	AMORTIZACAO DA DIVIDA			2.000,00
0901 18 943 1203 2063 4691 00 00 00 00 00	APLICACOES DIRETAS		2.000,00	
0901 18 943 1203 2063 4691 00 00 00 00 00	APLICACOES DIRETAS-ORÇAM.INTRA-ORÇAM	2.000,00		
0901 18 943 1203 2063 4691 71 00 00 00 00	PRINCIPAL DA DIVIDA POR CONTRATO	2.000,00		
0901 18 943 1203 2063 4691 71 00 00 00 00 0001 LIVRE		2.000,00		
Prever recursos para amortizacão de débitos previdenciários, para manter os compromissos com obrigações patronais do município.				
0901 18 946	OUTROS ENCARGOS SOCIAIS			214.000,00
0901 18 946 1103	MANUT. SERVIÇOS ADMINISTR. GERAL			59.000,00
0901 18 946 1103 2084	MANUT. ENCARGOS GERAIS MUNICÍPIO			59.000,00
0901 18 946 1103 2084 3000 00 00 00 00 00	DESPESAS CORRENTES			57.000,00
0901 18 946 1103 2084 3100 00 00 00 00 00	PESSOAL E ENCARGOS SOCIAIS			2.000,00
0901 18 946 1103 2084 3190 00 00 00 00 00	APLICACOES DIRETAS		2.000,00	
0901 18 946 1103 2084 3190 34 00 00 00 00	OUTRAS DESP.PES CONTRATOS TERCEI	500,00		
0901 18 946 1103 2084 3190 34 00 00 00 00 0001 LIVRE		500,00		
0901 18 946 1103 2084 3191 80 80 00 00 00	DESPESAS DE EXERCÍCIOS ANTERIORES	500,00		
0901 18 946 1103 2084 3191 80 90 00 00 00 0001 LIVRE		500,00		
0901 18 946 1103 2084 3100 00 00 00 00 00	OUTRAS DESPESAS CORRENTES			56.000,00
0901 18 946 1103 2084 3190 00 00 00 00 00	APLICACOES DIRETAS		56.000,00	

ACORDO III E VI A PORTARIA 008 Nº-8, DE 04/01/1995

ANEXO 6 7 DA LEM 4120/94

CONSOLIDADO

MUNICÍPIO DE RONDINHA

EXERCÍCIO: 2015

ESTADO DO RIO GRANDE DO SUL

O.P.E.A.O. - 03 - ENCARGOS GERAIS DO MUNICÍPIO

UNIDADE ORÇAMENTÁRIA - 19.01 - ENCARGOS GERAIS DO MUNICÍPIO

NATUREZA DA DESPESA

CONTAS ORÇAMENTÁRIAS	ESPECIFICAÇÃO	DESCOMPOSIÇÃO	ELEMENTO - CATEG. ECONÔMICA
0901 19 946 1103 2084 1190 70 00 00 00 00	MATERIAL DE CONSUMO	500,00	
0901 19 946 1103 2084 1190 70 00 00 00 00 0001 LIVRE		500,00	
0901 19 946 1103 2084 1190 70 00 00 00 00 00	OUTR. SERVIÇ. TERCEIR. PRECATOR. JURID.	55.000,00	
0901 19 946 1103 2084 1190 70 00 00 00 00 0001 LIVRE		55.000,00	
0901 19 946 1103 2084 1190 70 00 00 00 00	DESPESAS DE EXERCÍCIOS ANTERIORES	500,00	
0901 19 946 1103 2084 1190 70 00 00 00 00 0001 LIVRE		500,00	
0901 19 946 1103 2084 4000 10 10 00 00 00	DESPESAS DE CAPITAL		2.000,00
0901 19 946 1103 2084 4400 00 00 00 00 00	INVESTIMENTOS		2.000,00
0901 19 946 1103 2084 4420 00 00 00 00 00	TRANSFERÊNCIAS A UNIAS		2.000,00
0901 19 946 1103 2084 4420 99 00 00 00 00	INDENIZACOES E RESTITUICOES	1.000,00	
0901 19 946 1103 2084 4420 99 00 00 00 0001 LIVRE		1.000,00	
0901 19 946 1103 2084 4430 00 00 00 00 00	TRANSF. A ESTADOS E DISTRITO FED.		1.000,00
0901 19 946 1103 2084 4430 99 00 00 00 00	INDENIZACOES E RESTITUICOES	2.000,00	
0901 19 946 1103 2084 4430 99 00 00 00 0001 LIVRE		2.000,00	
Prever recursos para manter as obrigações do Município em dia, honrando seus compromissos, bastando as obrigações inerentes regulares.			
0901 19 946 1104	ENCARGOS SOCIAIS SOBRE FL. PAGTO		150.000,00
0901 19 946 1104 2180	ENCARGOS SOCIAIS E TRABALHISTAS		150.000,00
0901 19 946 1204 2080 3100 00 00 00 00 00	DESPESAS CORRENTES		150.000,00
0901 19 946 1204 2080 3100 00 00 00 00 00	PESSOAL E ENCARGOS SOCIAIS		12.000,00
0901 19 946 1204 2080 3190 00 00 00 00 00	APLICACOES DIRETAS		12.000,00
0901 19 946 1204 2080 3190 04 00 00 00 00	OUTROS BENEFÍCIOS ASSISTENCIAIS	10.000,00	
0901 19 946 1204 2080 3190 04 00 00 00 0001 LIVRE		10.000,00	
0901 19 946 1204 2080 3190 13 00 00 00 00	OBRIGACOES PATRONAIS	1.000,00	
0901 19 946 1204 2080 3190 13 00 00 00 0001 LIVRE		1.000,00	
0901 19 946 1204 2080 3190 00 00 00 00 00	APLICAC. DIFER. OPERAC. INTRA-ORÇAN.	1.000,00	
0901 19 946 1204 2080 3190 13 00 00 00 00	OBRIGACOES PATRONAIS	1.000,00	
0901 19 946 1204 2080 3190 13 00 00 00 0001 LIVRE		1.000,00	

ACORDO III B-VI A PORTARIA SDF N.º 9, DE 14/02/1998

ANEXO 7 DA LEI 4320/64

CONSOLIDADO

MUNICÍPIO DE RUISELA

EXERCÍCIO: 2015

ESTADO DO RIO GRANDE DO SUL

ORÇÃO - 69 - ENCARGOS GERAIS DO MUNICÍPIO

UNIDADE ORÇAMENTÁRIA - 19.01 - ENCARGOS GERAIS DO MUNICÍPIO

NATUREZA DA DESPESA

ORÇÃO ORÇAMENTÁRIA	ESPECIFICAÇÃO	DESGASTAMENTO	ELEMENTO - CATEG. ECONÔMICA
0901 28 846 1204 2080 3390 00 00 00 00 00	OUTRAS DESPESAS CORRENTES		143.000,00
0901 28 846 1204 2080 3390 00 00 00 00 00	APLICAÇÕES DIRETAS		143.000,00
0901 28 846 1204 2080 3390 47 00 00 00 00	OBRIGAÇÕES TRIBUTÁRIAS E CONTRIBUIÇÕES	143.000,00	
0901 28 846 1204 2080 3390 47 00 00 00 00	0901 LIVRE	143.000,00	
	Prever recursos para manter os encargos sociais, trabalhistas sobre a folha de pagamento dos Servidores Municipais, pgto do PASEP, e outras ações julgadas necessárias para o andamento das atividades administrativas		
	TOTAL.....		286.000,00

ACORDO 111 E VI A PORTARIA SGP Nº 8, DE 04/02/1995

ANEXO 7 DA LEI 4320/64

CONSOLIDADO

MUNICÍPIO DE RONDIM

EXERCÍCIO: 2015

ESTADO DO RIO GRANDE DO SUL

O RÇ O - 20 - SEC. MUNICIPAL ASSISTENCIA SOCIAL

UNIDADE ORÇAMENTÁRIA - 10.11 - FUNDO MUN. ASSIST. SOCIAL

VALORES DA DESPESA

INDICADOR ORÇAMENTÁRIO	ESPECIFICAÇÃO	DESCRIÇÃO	VALOR ECONÔMICO
1001 09	ASSISTENCIA SOCIAL		276.800,00
1001 09 122	ADMINISTRACAO GERAL		11.400,00
1001 09 122 1001	GESTAO DA POLITICA DE ASS. SOCIAL		11.400,00
1001 09 122 1001 2100	DESF-INDICE GESTAO DES. SOCIAIS		1.100,00
1001 09 122 1001 2100 3000 00 00 00 00	DESPESAS CORRENTES		700,00
1001 09 122 1001 2100 3100 00 00 00 00	PESSOAL E ENCARGOS SOCIAIS		50,00
1001 09 122 1001 2100 3190 00 00 00 00	APLICACOES DIRETAS		50,00
1001 09 122 1001 2100 3190 04 01 01 00 00	OUTRAS DESP.PES CONTRATOS TERCEI	50,00	
1001 09 122 1001 2100 3190 04 01 01 01 01 1103	DESF-INDICE DE GESTAO DESCENTRA	50,00	
1001 09 122 1001 2100 3300 00 00 00 00 00	OUTRAS DESPESAS CORRENTES		650,00
1001 09 122 1001 2100 3390 00 00 00 00 00	APLICACOES DIRETAS		650,00
1001 09 122 1001 2100 3390 30 00 00 00 00	MATERIAL DE CONSUMO	50,00	
1001 09 122 1001 2100 3390 30 00 00 00 00 1103	DESF-INDICE DE GESTAO DESCENTRA	50,00	
1001 09 122 1001 2100 3390 31 00 00 00 00	PASSAGENS E DESPESAS COM LOCOMOC	100,00	
1001 09 122 1001 2100 3390 31 00 00 00 00 1103	DESF-INDICE DE GESTAO DESCENTRA	100,00	
1001 09 122 1001 2100 3390 34 00 00 00 00	OUTROS SERV. DE TERCO. PESSOA FISIC	100,00	
1001 09 122 1001 2100 3390 34 00 00 00 00 1103	DESF-INDICE DE GESTAO DESCENTRA	100,00	
1001 09 122 1001 2100 3390 39 00 00 00 00	OUTR.SERVIC. TERCEIR. PESSOA JURID	400,00	
1001 09 122 1001 2100 3390 39 00 00 00 00 1103	DESF-INDICE DE GESTAO DESCENTRA	400,00	
1001 09 122 1001 2100 4000 00 00 00 00 00	DESPESAS DE CAPITAL		400,00
1001 09 122 1001 2100 4400 00 00 00 00 00	INVESTIMENTOS		400,00
1001 09 122 1001 2100 4490 00 00 00 00 00	APLICACOES DIRETAS		400,00
1001 09 122 1001 2100 4490 51 01 01 00 00	EQUIPAMENTOS E MATERIAL PERMANEN	400,00	
1001 09 122 1001 2100 4490 51 01 01 01 01 1103	DESF-INDICE DE GESTAO DESCENTRA	400,00	

Prever recursos para a manutencao do Programa DESF - manutencao do patrimonio, apericoamento das atividades assistenciais, aquisicao de equipamentos, informatica e outros bens moveis; material de expediente e outras anexo julgadas necessaria para o desenvolvimento das atividades, de forma a garantir o acesso a comunidade que necessita do sistema municipal de assistencia.

ACRÉDITO III E VI À FUNDACIÃO SOP Nº 9, DE 04/02/1998

ANEXO 6 7 DA LRF 4320/64

CONSOLIDADO

MUNICÍPIO DE BOMDINHA

EXERCÍCIO: 2013

ESTADO DO RIO GRANDE DO SUL

0 6 0 3 0 - 10 - 000 - MUNICÍPIO ASSISTÊNCIA SOCIAL

UNIDADE ORÇAMENTÁRIA - 10.01 - FUNDO MUN. ASSIST. SOCIAL

NATUREZA DA DESPESA

DOTAÇÃO ORÇAMENTÁRIA	ESPECIFICAÇÃO	DESCOMPOSIÇÃO	ELEMENTO CATEG. ECONÔMICA
1001 08 122 1001 2133	IND. GESTÃO DESE. MUNICÍPIOS (2040)		10.300,00
1001 08 122 1001 2133 3000 00 01 00 00 00	DESPESAS CORRENTES		5.300,00
1001 08 122 1001 2133 3100 00 01 00 00 00	PESSOAL E ENCARGOS SOCIAIS		200,00
1001 08 122 1001 2133 3190 00 01 00 00 00	APLICAÇÕES DIRETAS		200,00
1001 08 122 1001 2133 3190 04 00 00 00 00	OUTRAS DESP. PÓS-CONTRATOS TERCEI	200,00	
1001 08 122 1001 2133 3190 04 00 00 00 00 1141	IND. DE GESTÃO DESEMENT. DOS MUNIC.	200,00	
1001 08 122 1001 2133 3300 00 00 00 00 00	OUTRAS DESPESAS CORRENTES		5.100,00
1001 08 122 1001 2133 3390 00 00 00 00 00	APLICAÇÕES DIRETAS		5.100,00
1001 08 122 1001 2133 3390 30 00 00 00 00	MATERIAL DE CONSUMO	400,00	
1001 08 122 1001 2133 3390 30 00 00 00 00 1141	IND. DE GESTÃO DESEMENT. DOS MUNIC.	400,00	
1001 08 122 1001 2133 3390 32 00 00 00 00	MATERIAL, SEM SERVIÇO P/ DISTRIB. G	1.500,00	
1001 08 122 1001 2133 3390 32 00 00 00 00 1141	IND. DE GESTÃO DESEMENT. DOS MUNIC.	1.500,00	
1001 08 122 1001 2133 3390 36 00 00 00 00	OUTROS SERV. DE TERCEIROS PESSOA FÍSICA	300,00	
1001 08 122 1001 2133 3390 36 00 00 00 00 1141	IND. DE GESTÃO DESEMENT. DOS MUNIC.	300,00	
1001 08 122 1001 2133 3390 38 00 00 00 00	OUTR. SERVIÇO TERCEIROS PESSOA JURÍDICA	2.900,00	
1001 08 122 1001 2133 3390 38 00 00 00 00 1141	IND. DE GESTÃO DESEMENT. DOS MUNIC.	2.900,00	
1001 08 122 1001 2133 4000 00 00 00 00 00	DESPESAS DE CAPITAL		5.000,00
1001 08 122 1001 2133 4400 00 00 00 00 00	INVESTIMENTOS		5.000,00
1001 08 122 1001 2133 4400 00 00 00 00 00	APLICAÇÕES DIRETAS		5.000,00
1001 08 122 1001 2133 4400 02 00 00 00 00	EQUIPAMENTOS E MATERIAL PERMANENTES	5.000,00	
1001 08 122 1001 2133 4400 02 00 00 00 00 1141	IND. DE GESTÃO DESEMENT. DOS MUNIC.	5.000,00	
	Atender o Programa de IDOSAS, em toda a sua plenitude, para atender os objetivos.		
1001 08 241	ASSISTÊNCIA AO IDOSO		25.000,00
1001 08 241 0040	APARSO ASSISTENCIAL AO IDOSO		25.000,00
1001 08 241 0040 2060	MANUTENÇÃO PROGRAMA APO-600		25.000,00
1001 08 241 0040 2060 3000 00 00 00 00 00	DESPESAS CORRENTES		25.000,00
1001 08 241 0040 2060 3000 00 00 00 00 00	OUTRAS DESPESAS CORRENTES		25.000,00

ANEXO III E VI A PORTARIA SEF N.º 8, DE 04/12/2015

ANEXO 1.7 DA LBI 4320/04

CONSOLIDADO

MUNICÍPIO DE RONDINHA

EXERCÍCIO: 2015

ESTADO DO RIO GRANDE DO SUL

O.P.E.R.C. - 10 - SEC. MUNICIPAL ASSISTENCIA SOCIAL

UNIDADE ORÇAMENTARIA - 10.01 - FUNDO MUN. ASSIST. SOCIAL

NATUREZA DA

DÍSPESA

QUANTO ORÇAMENTARIA	ESPECIFICAÇÃO	DESEMBOLSAMENTO	ELEMENTO CATEG. ECONOMICA
1001 08 241 0040 2060 3390 00 00 00 00 00	APLICACOES DIRETAS		25.000,00
1001 08 241 0041 2060 3390 00 00 00 00 00	MATERIAL DE CONSUMO	1.000,00	
1001 08 241 0041 2060 3390 00 00 00 00 00 0001 LIVRE		1.000,00	
1001 08 241 0041 2060 3390 00 00 00 00 00	PASSAGENS E DESPESAS COM LOCOMOC	18.000,00	
1001 08 241 0041 2060 3390 00 00 00 00 00 0001 LIVRE		18.000,00	
1001 08 241 0041 2060 3390 48 00 00 00 00 00	OUTROS FINANC. A PESSOA FISICA	5.000,00	
1001 08 241 0041 2060 3390 48 00 00 00 00 0001 LIVRE		5.000,00	
	Prever recursos orçamentarios e financeiros para manter e ampliar o programa de assistencia ao IDOSO, com o intuito de realizar atividades recreativas, culturais e de lazer, que possibilitem a convivencia social, buscando melhorar a qualidade de vida de toda a populacao da maior idade de nosso municipio.		
1001 08 244	ASSISTENCIA COMUNITARIA		200.500,00
1001 08 244 0045	ASSISTENCIA SOCIAL GERAL		200.500,00
1001 08 244 0045 2061	PROJETO PLANTAO SOCIAL		62.000,00
1001 08 244 0045 2061 3000 00 00 00 00 00	DESPESAS CORRENTES		62.000,00
1001 08 244 0045 2061 3100 00 00 00 00 00	OUTRAS DESPESAS CORRENTES		62.000,00
1001 08 244 0045 2061 3390 00 00 00 00 00	APLICACOES DIRETAS		62.000,00
1001 08 244 0045 2061 3390 00 00 00 00 00	MATERIAL DE CONSUMO	5.000,00	
1001 08 244 0045 2061 3390 00 00 00 00 00 0001 LIVRE		5.000,00	
1001 08 244 0045 2061 3390 00 00 00 00 00	MATERIAL SEM SERVIÇO P/DISTRIBUIÇÃO	10.000,00	
1001 08 244 0045 2061 3390 00 00 00 00 00 0001 LIVRE		10.000,00	
1001 08 244 0045 2061 3390 00 00 00 00 00	PASSAGENS E DESPESAS COM LOCOMOC	4.000,00	
1001 08 244 0045 2061 3390 00 00 00 00 00 0001 LIVRE		4.000,00	
1001 08 244 0045 2061 3390 00 00 00 00 00	OUTR. SERVIC. TERCEIR. PESSOA JURID	13.000,00	
1001 08 244 0045 2061 3390 00 00 00 00 00 0001 LIVRE		13.000,00	
1001 08 244 0045 2061 3390 48 00 00 00 00	OUT. AUX. FINANC. A PESSOA FISICA	10.000,00	
1001 08 244 0045 2061 3390 48 00 00 00 00 0001 LIVRE		10.000,00	
	Prever recursos orçamentarios e financeiros, visando atender todas as pessoas que se encontram em situacao de vulnerabilidade social ou em dificuldade financeira, auxiliando eventualmente, com auxilio materialidade, funerais, passagens, gêneros alimentícios, agasalhos, material de construção para re-		

ACRÉDITO III E VI A PORTARIA SGP Nº 8, DE 04/02/1995

ANEXO 6 7 DA LEI 4320/64

CONSOLIDADO

MUNICÍPIO DE RONDINHA

EXERCÍCIO: 2015

ESTADO DO RIO GRANDE DO SUL

O RÇ O - 20 - SEC. MUNICIPAL ASSISTENCIA SOCIAL

UNIDADE ORÇAMENTARIA - 10.01 - FUNDO MUN. ASSIST. SOCIAL

NATUREZA DA DESPESA

CONTAGEM ORÇAMENTARIA	ESPECIFICACAO	DESEMBOLSAMENTO	ELEMENTO - CATEG. ECONOMICA
	Inscrições nas residências e outras ações julgadas necessárias para atender à população que se encontra em situação de vulnerabilidade. Em fim todas as pessoas cadastradas junto ao CADMUNIC.		
1001 08 244 0046 2094	PST - PSEVII		500,00
1001 08 244 0046 2094 3000 00 00 00 00	DESPESAS CORRENTES		500,00
1001 08 244 0046 2094 3100 00 00 00 00	PESSOAL E ENCARGOS SOCIAIS		50,00
1002 08 244 0046 2094 3190 00 01 01 01 01	APLICACOES DIRETAS		50,00
1001 08 244 0046 2094 3190 04 01 01 01 01	OUTRAS DESP.PES.CONTRATOS TERCEI	50,00	
1001 08 244 0046 2094 3190 04 00 00 00 00	1093 PST - PSEVII (PISO BASICO TRANSIC	50,00	
1001 08 244 0046 2094 3300 00 00 00 00 00	OUTRAS DESPESAS CORRENTES		450,00
1001 08 244 0046 2094 3390 00 00 00 00 00	APLICACOES DIRETAS		450,00
1001 08 244 0046 2094 3390 00 00 01 01 01	MATERIAL DE CONSUMO	200,00	
1001 08 244 0046 2094 3390 01 01 01 01 01	1093 PST - PSEVII (PISO BASICO TRANSIC	200,00	
1001 08 244 0046 2094 3390 02 00 00 00 00	MATERIAL SEM SERVICO P/DISTRIBUI	150,00	
1001 08 244 0046 2094 3390 02 00 00 00 00	1093 PST - PSEVII (PISO BASICO TRANSIC	150,00	
1001 08 244 0046 2094 3390 04 00 00 00 00	OUTROS SERV.DE TERC.PESSOA FISIC	50,00	
1001 08 244 0046 2094 3390 06 00 00 00 00	1093 PST - PSEVII (PISO BASICO TRANSIC	50,00	
1001 08 244 0046 2094 3390 08 00 00 00 00	OUTR.SERVIC. TERCEIR.PESSOA JURID	50,00	
1002 08 244 0046 2094 3390 09 00 00 00 00	1093 PST - PSEVII (PISO BASICO TRANSIC	50,00	
	Prever recursos orçamentários e financeiros, para atender o programa PST Piso Básico de Transição, afim de atender todas as pessoas necessitadas, que se incluem no referido programa.		
1001 08 244 0046 2120	PROGRAMA PERS		25.400,00
1001 08 244 0046 2120 3000 00 00 00 00 00	DESPESAS CORRENTES		7.000,00
1001 08 244 0046 2120 3000 00 10 00 00 00	OUTRAS DESPESAS CORRENTES		7.000,00
1002 08 244 0046 2120 3390 00 00 00 00 00	APLICACOES DIRETAS		7.000,00
1001 08 244 0046 2120 3390 00 00 00 00 00	MATERIAL DE CONSUMO	1.000,00	
1001 08 244 0046 2120 3390 00 00 01 01 01	0001 LIVRE	1.000,00	
1001 08 244 0046 2120 3390 00 00 01 01 01	1057 PROGRAMA - PERS - ESTADUAL	2.000,00	
1001 08 244 0046 2120 3390 04 00 00 00 00	OUTROS SERV.DE TERC.PESSOA FISIC	1.000,00	
1001 08 244 0046 2120 3390 04 00 01 01 01	1057 PROGRAMA - PERS - ESTADUAL	1.000,00	

ANEXO III B VI - A PORTARIA SGP Nº 3, DE 24/02/2015

ANEXO 7 DA LBI 4310/04

CONSOLIDADO

MUNICÍPIO DE ROSAÍHA

EXERCÍCIO: 2015

ESTADO DO RIO GRANDE DO SUL

Ó R G Ã O - 10 - SEC. MUNICIPAL ASSISTENCIA SOCIAL

UNIDADE ORÇAMENTARIA - 11.01 - FUNDO MUN. ASSIST. SOCIAL

NATUREZA DA DESPESA

DOTAÇÃO ORÇAMENTARIA	ESPECIFICAÇÃO	ORÇAMENTO	ELEMENTO	CATEG. ECONÔMICA
1001 08 244 0046 2120 3190 39 01 01 00 00	OUTR. SERVIÇ. TERCEIR. PESSOA JURÍD.	2.000,00		
1001 08 244 0046 2120 3190 39 00 00 08 00 1157	PROGRAMA - FEAS - ESTADUAL	2.000,00		
1001 08 244 0046 2120 4300 00 50 50 00 00	DESPESAS DE CAPITAL			18.400,00
1001 08 244 0046 2120 4400 00 30 30 00 00	INVESTIMENTOS			18.400,00
1001 08 244 0046 2120 4430 50 30 50 30 50	TRANSF. A ESTADOS E DISTRITO FED.		10.000,00	
1001 08 244 0046 2120 4430 51 30 50 30 50	INDEMNIZAÇÕES E RESTITUIÇÕES	10.000,00		
1001 08 244 0046 2120 4430 51 01 01 01 01 1157	PROGRAMA - FEAS - ESTADUAL	10.000,00		
1001 08 244 0046 2120 4490 08 00 01 08 01	APLICAÇÕES DIRETAS		8.400,00	
1001 08 244 0046 2120 4490 51 00 00 03 00	EQUIPAMENTOS E MATERIAL PERMANEN.	8.400,00		
1001 08 244 0046 2120 4490 51 00 00 00 00 0011	LIVRE	3.000,00		
1001 08 244 0046 2120 4490 51 50 00 00 00 1157	PROGRAMA - FEAS - ESTADUAL	5.400,00		
	Prever recursos afins de atender o programa FEAS em toda a sua plenitude oportunizando aos adolescentes e jovens mudanças de atitudes e construção de um projeto de vida.			
1001 08 244 0046 2142	SERV. CONV. PORTALEC. DE VINC. PASS.			112.600,00
1001 08 244 0046 2142 3100 00 00 01 01 01	DESPESAS CORRENTES			98.000,00
1001 08 244 0046 2142 3100 00 00 00 00 00	PESSOAL E ENCARGOS SOCIAIS			2.000,00
1001 08 244 0046 2142 3180 30 50 30 30 00	APLICAÇÕES DIRETAS		3.000,00	
1001 08 244 0046 2142 3190 13 30 30 30 30	VENCIM. VANTAGENS FIXAS-PESSOAL TI	1.000,00		
1001 08 244 0046 2142 3190 11 01 01 01 01 1159	FNAS-SERV. COMERC. E PORTALEC. VINC.	1.000,00		
1001 08 244 0046 2142 3190 13 01 01 01 01	CONTRIBUIÇÕES PATRONAIS	1.000,00		
1001 08 244 0046 2142 3180 13 00 00 00 00 1159	FNAS-SERV. COMERC. E PORTALEC. VINC.	1.000,00		
1001 08 244 0046 2142 3191 30 30 00 00 30	APLICAC. DIRET-OPERAÇ. INTRA-ORÇOM.	1.000,00		
1001 08 244 0046 2142 3191 13 30 30 30 30	CONTRIBUIÇÕES PATRONAIS	1.000,00		
1001 08 244 0046 2142 3190 13 01 01 01 01 1159	FNAS-SERV. COMERC. E PORTALEC. VINC.	1.000,00		
1001 08 244 0046 2142 3300 00 00 01 01 01	OUTRAS DESPESAS CORRENTES			95.000,00
1001 08 244 0046 2142 3190 00 00 00 00 00	APLICAÇÕES DIRETAS		95.000,00	
1001 08 244 0046 2142 3390 30 30 50 50 00	MATERIAIS DE CONSUMO	10.000,00		
1001 08 244 0046 2142 3190 50 30 30 30 30 1159	FNAS-SERV. COMERC. E PORTALEC. VINC.	10.000,00		

ACENDO LII E VI A PORTARIA SGP Nº 8, DE 04/02/1995

Nº 000-67 DA LEI 4120/94

CONSOLIDADO

MUNICÍPIO DE ROSA RIA

EXERCÍCIO: 2015

ESTADO DO RIO GRANDE DO SUL

C O R R E T O - 10 - SEC. MUNICIPAL ASSISTENCIA SOCIAL

UNIDADE ORÇAMENTARIA - 10.01 - FUNDO MUN. ASSIST. SOCIAL

NATUREZA DA DESPESA

DOÇAO ORÇAMENTARIA	E S P E C I F I C A Ç Ã O	DESDOBRAMENTO	ELEMENTO GASTO ECONOMICO
1001 08 244 0046 2142 3390 58 00 00 00 00	OUTROS SERV. DE TERÇ. PESSOA FISIC	25.000,00	
1001 08 244 0046 2142 3390 58 00 00 00 00	FNAS-SERV. CONHEC E FORTALEC. VINC	25.000,00	
1001 04 244 0046 2142 3390 19 00 00 00 00	OUTR. SERVIC. TERÇEIR. PESSOA JURID	50.000,00	
1001 08 244 0046 2142 3390 19 00 00 00 00	FNAS-SERV. CONHEC E FORTALEC. VINC	50.000,00	
1001 08 244 0046 2142 4300 00 00 00 00 00	DESPESAS DE CAPITAL		24.600,00
1001 08 244 0046 2142 4400 00 00 00 00 00	INVESTIMENTOS		24.600,00
1001 04 244 0046 2142 4490 00 00 00 00 00	APLICACOES DIRETAS		24.600,00
1001 08 244 0046 2142 4490 52 00 00 00 00	EQUIPAMENTOS E MATERIAL PERMANEN	24.600,00	
1001 08 244 0046 2142 4490 52 00 00 00 00	FNAS-SERV. CONHEC E FORTALEC. VINC	24.600,00	
Prever recursos orçamentarios e financeiros atender os objetivos do Programa Fort. FONGSCFV.			
T O T A L.....			136.300,00

ACENDO III E VI A PORTARIA SGP N° 8, DE 04/02/1995

ANEXO 4 7 DA LEI 4310/64

CONSOLIDADO

MUNICÍPIO DE RONDIM

EXERCÍCIO: 2015

ESTADO DO RIO GRANDE DO SUL

C.F.G.A.C. - 10 - SET. MUNICIPAL ASSISTENCIA SOCIAL

UNIDADE ORÇAMENTÁRIA - 10.10 - DEPTO. MUN. ASSISTENCIA SOCIAL

NATUREZA DA DESPESA

DOÇAO ORÇAMENTARIA	ESPECIFICACAO	DEMOBAMENTO	ELEMENTO	VALOR ECONOMICO
1002 08	ASSISTENCIA SOCIAL			409.501,00
1002 08 122	ADMINISTRACAO GERAL			409.800,00
1002 08 122 1001	GESTAO DA POLITICA DE ASS. SOCIAL			409.800,00
1002 08 122 1001 1001	EQUIPAMENTO E MATERIAL PERMANENT			1.000,00
1002 08 122 1001 1001 4000 00 00 00 00 00	DESPESAS DE CAPITAL			1.000,00
1002 08 122 1001 1001 4400 00 00 00 00 00	INVESTIMENTOS			1.400,00
1002 08 122 1001 1001 4490 00 00 00 00 00	APLICACOES DIRETAS		3.500,00	
1002 08 122 1001 1001 4490 52 00 00 00 00	EQUIPAMENTOS E MATERIAL PERMANENT	3.000,00		
1002 08 122 1001 1001 4490 52 00 00 00 00 0001 LIVRE		3.000,00		
	prever recursos para equipar a Secretaria de Assistencia social, com equipamentos de informatica, moveis, veiculos, equipamentos necessarios para o bom desempenho das atividades na Secretaria, visando atender a todos em condicoes de vulnerabilidade.			
1002 08 122 1001 2045	MUNUT. ATIVIDADES SEC ASSIST.SOC			329.300,00
1002 08 122 1001 2045 3001 00 00 00 00 00	DESPESAS CORRENTES			329.600,00
1002 08 122 1001 2045 3101 00 00 00 00 00	PESSOAL E ENCARGOS SOCIAIS			260.500,00
1002 08 122 1001 2045 3191 00 00 00 00 00	APLICACOES DIRETAS		260.500,00	
1002 08 122 1001 2045 3191 08 00 00 00 00	OUTROS BENEFICIOS ASSISTENCIAIS	11.000,00		
1002 08 122 1001 2045 3191 08 00 00 00 00 0001 LIVRE		11.000,00		
1002 08 122 1001 2045 3191 11 00 00 00 00	VENIM.VANTAGEM FIXAS-PESSOAL CI	210.000,00		
1002 08 122 1001 2045 3191 11 00 00 00 00 0001 LIVRE		210.000,00		
1002 08 122 1001 2045 3191 13 00 00 00 00	OBRIGACOES PATRONAIS	25.000,00		
1002 08 122 1001 2045 3191 13 00 00 00 00 0002 LIVRE		25.000,00		
1002 08 122 1001 2045 3191 16 00 00 00 00	OUTRAS DESP.VARIÁVEIS-PESSOAL CI	7.300,00		
1002 08 122 1001 2045 3191 16 00 00 00 00 0001 LIVRE		7.300,00		
1002 08 122 1001 2045 3191 34 00 00 00 00	OUTRAS DESP.PES.CONTRATOS TERCEI	500,00		
1002 08 122 1001 2045 3191 34 00 00 00 00 0001 LIVRE		500,00		
1002 08 122 1001 2045 3191 00 00 00 00 00	APLICAC.DIRET-GERENC.UTRA-ORÇAM	16.700,00		
1002 08 122 1001 2045 3191 20 00 00 00 00	OBRIGACOES PATRONAIS	16.700,00		

ANEXO III E VI A PORTARIA 608 S- 1, DE 04/02/1995

ANEXO 7 DA LEI 4121/94

CONSOLIDADO

MUNICÍPIO DE RONDINHA

EXERCÍCIO - 2015

ESTADO DO RIO GRANDE DO SUL

1 8 9 A 2 - 13 - SEC. MUNICIPAL ASSISTENCIA SOCIAL

UNIDADE ORÇAMENTARIA - 13.01 - DEPTO. MUN. ASSISTENCIA SOCIAL

NATUREZA DA DESPESA

UNIDADE ORÇAMENTARIA	ESPECIFICAÇÃO	DEDOCAMENTO	ELEMENTO ORÇAMENTARIO
1002 08 122 1001 2045 3191 13 00 00 00 00 0001 LIVRE		16.000,00	
1002 08 122 1001 2045 3300 00 00 00 00 00	OUTRAS DESPESAS CORRENTES		64.300,00
1002 08 122 1001 2045 3390 00 00 00 00 00	APLICACOES DIRETAS		64.300,00
1002 08 122 1001 2045 3190 14 00 00 00 00	DIARIAS - PESSOAL CIVIL	2.000,00	
1002 08 122 1001 2045 3190 14 00 00 00 00	LIVRE	2.000,00	
1002 08 122 1001 2045 3190 30 00 00 00 00	MATERIAL DE CONSUMO	15.000,00	
1002 08 122 1001 2045 3190 30 00 00 00 00	LIVRE	15.000,00	
1002 08 122 1001 2045 3390 31 00 00 00 00	PREMIAO CULT ARTIST CIENTIF DESP	500,00	
1002 08 122 1001 2045 3390 31 00 00 00 00	LIVRE	500,00	
1002 08 122 1001 2045 3390 31 00 00 00 00	MATERIAL SEM SERVICO POSTERIO R	500,00	
1002 08 122 1001 2045 3390 31 00 00 00 00	LIVRE	500,00	
1002 08 122 1001 2045 3390 33 00 00 00 00	PASSAGENS E DESPESAS COM LOCOMOC	3.000,00	
1002 08 122 1001 2045 3390 33 00 00 00 00	LIVRE	3.000,00	
1002 08 122 1001 2045 3390 36 00 00 00 00	OUTROS SERV DE TERCO PESSOA FISIC	12.000,00	
1002 08 122 1001 2045 3390 36 00 00 00 00	LIVRE	12.000,00	
1002 08 122 1001 2045 3390 39 00 00 00 00	OUTR SERVIC TERCEIRA PESSOA JURID	21.000,00	
1002 08 122 1001 2045 3390 39 00 00 00 00	LIVRE	21.000,00	
1002 08 122 1001 2045 3390 00 00 00 00 00	APLIC DIRETA OPER INTRA-ORÇAMEN	300,00	
1002 08 122 1001 2045 3390 67 00 00 00 00	AMORT DO PASSIVO ATUARIAL COM ES	300,00	
1002 08 122 1001 2045 3390 67 00 00 00 00	LIVRE	300,00	
1002 08 122 1001 2045 4000 00 00 00 00 00	DESPESAS DE CAPITAL		500,00
1002 08 122 1001 2045 4400 00 00 00 00 00	INVESTIMENTOS		500,00
1002 08 122 1001 2045 4490 00 00 00 00 00	APLICACOES DIRETAS		500,00
1002 08 122 1001 2045 4490 51 00 00 00 00	OBRAS E INSTALACOES	500,00	
1002 08 122 1001 2045 4490 51 00 00 00 00	LIVRE	500,00	

Prever recursos para manutenção das atividades da Secretaria de Assistência Social, manutenção do patrimônio, aperfeiçoamento das atividades assistenciais, ampliando o espaço físico, nomeação de pessoal e outras ações julgadas necessárias para a manutenção e desenvolvimento das ações na área de assistência social, de forma a garantir o acesso da comunidade carente ao

ACORDO III E VI A PORTARIA SGP Nº 8, DE 04/02/1995

ANEXO 4 7 DA LBI 9171/94

CONSOLIDADO

MUNICÍPIO DE BONONINHA

EXERCÍCIO - 1995

ESTADO DO RIO GRANDE DO SUL

O B S E R V A Ç - 14 - SEC. MUNICIPAL ASSISTENCIA SOCIAL

UNIDADE ORÇAMENTARIA - 15.01 - DEPTO. MUN. ASSISTENCIA SOCIAL

NATUREZA DA DESPESA

NOTAÇÃO ORÇAMENTARIA	E S P E C I F I C A Ç Ã O	DESEMBOLSAMENTO	ELEMENTO CATEGORICAMENTE
projetos desenvolvidos pela secretaria.			
1002 08 122 1801 2127	Manut. Piso Básico Fixo - PPFI		78.500,00
1002 08 122 1801 2127 9100 00 00 00 00 00	DESPESAS CORRENTES		78.500,00
1002 08 122 1801 2127 9100 00 02 00 00 00	PESSOAL E ENCARGOS SOCIAIS		37.500,00
1002 08 122 1801 2127 9190 00 01 01 00 00	APLICACOES DIVERSAS		27.500,00
1002 08 122 1801 2127 9190 00 01 01 00 00	OUTROS BENEFÍCIOS ASSISTENCIAIS	1.000,00	
1002 08 122 1801 2127 9190 00 01 01 00 00 1135	PPFI - PISO BASICO FIXO-ASSIST.S	1.000,00	
1002 08 122 1801 2127 9190 13 00 00 00 00	VENCIM.VANTAGEM FIXAS-PESSOAL CI	31.000,00	
1002 08 122 1801 2127 9190 11 00 00 00 00 1135	PPFI - PISO BASICO FIXO-ASSIST.S	30.000,00	
1002 08 122 1801 2127 9190 13 00 00 00 00	OBRIGACOES PATRONAIS	1.000,00	
1002 08 122 1801 2127 9190 13 00 00 00 00 1135	PPFI - PISO BASICO FIXO-ASSIST.S	1.000,00	
1002 08 122 1801 2127 9190 34 00 00 00 00	OUTRAS DESP.FES CONTRATOS TERCEI	500,00	
1002 08 122 1801 2127 9190 34 00 00 00 00 1135	PPFI - PISO BASICO FIXO-ASSIST.S	500,00	
1002 08 122 1801 2127 9191 00 00 00 00 00	APLICAC.DIRET-OPERAC.INTRA-ORCAM	1.000,00	
1002 08 122 1801 2127 9191 13 00 00 00 00	OBRIGACOES PATRONAIS	1.000,00	
1002 08 122 1801 2127 9191 13 00 00 00 00 1135	PPFI - PISO BASICO FIXO-ASSIST.S	1.000,00	
1002 08 122 1801 2127 9191 00 00 00 00 00	OUTRAS DESPESAS CORRENTES		41.000,00
1002 08 122 1801 2127 9191 00 00 00 00 00	APLICACOES DIVERSAS		41.000,00
1002 08 122 1801 2127 9191 30 00 00 00 00	MATERIAL DE CONSUMO	40.000,00	
1002 08 122 1801 2127 9191 30 00 00 00 00 1135	PPFI - PISO BASICO FIXO-ASSIST.S	40.000,00	
1002 08 122 1801 2127 9191 34 00 00 00 00	OUTROS SERV.DE TERCE.PESSOA FISIC	500,00	
1002 08 122 1801 2127 9191 34 00 00 00 00 1135	PPFI - PISO BASICO FIXO-ASSIST.S	500,00	
1002 08 122 1801 2127 9191 39 00 00 00 00	OUTR.SERVIC.TERCEIR.PESSOA JURID	500,00	
1002 08 122 1801 2127 9191 39 00 00 00 00 1135	PPFI - PISO BASICO FIXO-ASSIST.S	500,00	
Manter os objetivos do Programa PPFI. Com oficinas de culinárias, informática e esportes, em fim atender todas as atividades inerentes ao Programa.			
T O T A L.....			468.810,00

ANEXO III E VI A PORTARIA SSP Nº 4, DE 04/03/1995

ANEXO 7 DA LEI Nº 4121/94

CONSOLIDADO

MUNICÍPIO DE BOMJESUS

EXERCÍCIO: 2015

ESTADO DO RIO GRANDE DO SUL

C R E A C I O N E - SEC. MUNICIPAL ASSISTENCIA SOCIAL

UNIDADE ORÇAMENTÁRIA - 10.00 - FUNDO DIREITOS CRIANÇA ADOLESCENTE

NATUREZA DA DESPESA

DOTAÇÃO ORÇAMENTÁRIA	E S P E C I F I C A C A O	DEDOBRAMENTO	ELEMENTO CATEGORICAMENTE ECONÔMICA
1003 08	ASSISTENCIA SOCIAL		81.550,00
1003 08 243	ASSISTENCIA A CRIANCA E AO ADOLESCENTE		81.550,00
1003 08 243 0042	AMENDOS ASSIST. CRIANCA E ADOLESC.		81.550,00
1003 08 243 0042 1064	PROGRAMA PPOS		100,00
1003 08 243 0042 1064 3001 08 08 00 00 00	DESPESAS CORRENTES		100,00
1003 08 243 0042 1064 3101 08 08 00 00 00	PESSOAL E ENCARGOS SOCIAIS		100,00
1003 08 243 0042 1064 3191 08 08 00 00 00	APLICACOES DIRETAS		100,00
1003 08 243 0042 1064 3191 08 08 00 00 00	OUTROS BENEFICIOS ASSISTENCIAIS	100,00	
1003 08 243 0042 1064 3191 08 08 00 00 00 0001 LIVRE	Prever recursos orçamentarios e financeiros para atender em toda a sua plenitude o Programa PPOS.	100,00	
1003 08 243 0042 1067	MANUT.ATIV.FUNDO DIR.CRIANCA ADO		26.450,00
1003 08 243 0042 1067 3000 08 30 00 00 00	DESPESAS CORRENTES		26.925,00
1003 08 243 0042 1067 3100 08 30 00 00 00	PESSOAL E ENCARGOS SOCIAIS		2.000,00
1003 08 243 0042 1067 3190 08 30 00 00 00	APLICACOES DIRETAS		2.000,00
1003 08 243 0042 1067 3190 08 30 00 00 00	OUTROS BENEFICIOS ASSISTENCIAIS	500,00	
1003 08 243 0042 1067 3190 08 30 00 00 00 0001 LIVRE		500,00	
1003 08 243 0042 1067 3190 11 30 00 00 00	VENCIM.VANTAGEM FIXAS-PESSOAL CL	500,00	
1003 08 243 0042 1067 3190 11 30 00 00 00 0001 LIVRE		500,00	
1003 08 243 0042 1067 3190 13 30 00 00 00	OBRIGACOES PATRONAIS	500,00	
1003 08 243 0042 1067 3190 13 30 00 00 00 0001 LIVRE		500,00	
1003 08 243 0042 1067 3190 34 30 00 00 00	OUTRAS DESP.PES.CONTRATOS TERCEI	500,00	
1003 08 243 0042 1067 3190 34 30 00 00 00 0001 LIVRE		500,00	
1003 08 243 0042 1067 3300 10 30 00 00 00	OUTRAS DESPESAS CORRENTES		21.925,00
1003 08 243 0042 1067 3330 00 30 00 00 00	TRANSF.A INST. PRIVAD.SEM FINS LI		500,00
1003 08 243 0042 1067 3330 43 30 00 00 00	SUBVENCOES SOCIAIS	500,00	
1003 08 243 0042 1067 3330 43 30 00 00 00 1084-FUNDO MUNICIP.CRIANCA E ADOLESC		500,00	
1003 08 243 0042 1067 3330 10 30 00 00 00	TRANSF.A INSTITUICOES MULTIGOVER		500,00

ACORDO III E VI A PORTARIA SGP Nº 8, DE 24/02/2015

ANEXO 3 - DA LEI 4120/04

CONSOLIDADO

MUNICÍPIO DE RONDINHA

EXERCÍCIO 2015

ESTADO DO RIO GRANDE DO SUL

O RÇ O A O - 10 - SGC: MUNICIPAL ASSISTENCIA SOCIAL

INDICADOR ORÇAMENTARIA - 10.10 - FUNDO CREDITOS CRIANÇA ADOLESCENTE

MATURSEDA DA DESPESA

DOTACAO ORÇAMENTARIA	ESPECIFICACAO	DESDOBRAMENTO	ELEMENTO	CATEG.ECONOMICA
1003 08 243 0042 2067 1171 00 00 00 00 00	TRANSFERENCIAS A CONSORCIOS PUS	500,00		
1003 08 243 0042 2067 1371 70 00 00 00 00	RATÍO PELA PARTICIPACAO EM CONS	500,00		
1003 08 243 0042 2067 1371 70 00 10 00 00 0001	LIVRE	500,00		
1003 08 243 0042 2067 3390 00 00 00 00 00	APLICACOES DIRETAS		27.000,00	
1003 08 243 0042 2067 3390 10 00 00 00 00	MATERIAL DE CONSUMO	250,00		
1003 08 243 0042 2067 3390 10 00 00 00 00 0001	LIVRE	200,00		
1003 08 243 0042 2067 3390 10 00 00 00 00 1084	FUNDO MUNICIPAL CRIANÇA E ADOLESC	50,00		
1003 08 243 0042 2067 3390 12 00 00 00 00	MATERIAL SEM SERVIÇO P/DISTRIBUIÇ	650,00		
1003 08 243 0042 2067 3390 12 00 00 00 00 0001	LIVRE	500,00		
1003 08 243 0042 2067 3390 12 00 00 00 00 1084	FUNDO MUNICIPAL CRIANÇA E ADOLESC	50,00		
1003 08 243 0042 2067 3390 14 00 00 00 00	CURRÓS SERV DE TERÇ. PESSOA FÍSIC	50,00		
1003 08 243 0042 2067 3390 16 00 00 00 00 1084	FUNDO MUNICIPAL CRIANÇA E ADOLESC	50,00		
1003 08 243 0042 2067 3390 18 00 00 00 00	OUTR. SERVIÇO TERCIAR. PESSOA JURID	10.075,00		
1003 08 243 0042 2067 3390 19 00 00 00 00 0001	LIVRE	10.050,00		
1003 08 243 0042 2067 3390 19 00 00 00 00 1084	FUNDO MUNICIPAL CRIANÇA E ADOLESC	25,00		
1003 08 243 0042 2067 4000 00 00 00 00 00	DESPESAS DE CAPITAL		625,00	
1003 08 243 0042 2067 4480 00 00 00 00 00	INVESTIMENTOS		625,00	
1003 08 243 0042 2067 4490 00 00 00 00 00	APLICACOES DIRETAS		500,00	
1003 08 243 0042 2067 4490 52 00 00 00 00	EQUIPAMENTOS E MATERIAL PERMANEN	525,00		
1003 08 243 0042 2067 4490 52 00 00 00 00 0001	LIVRE	500,00		
1003 08 243 0042 2067 4490 52 00 00 00 00 1084	FUNDO MUNICIPAL CRIANÇA E ADOLESC	25,00		
Oportunizar o atendimento integral à criança e ao adolescente em situação de vulnerabilidade social, orientando e facilitando o acesso e permanência nos programas de assistência social, com atividades diversas e fortalecer vínculos comunitários e familiares.				
1003 08 243 0042 2140	MANUT. DO CONSELHO TUTELAR DO MU		36.000,00	
1003 08 243 0042 2140 3000 00 00 00 00 00	DESPESAS CORRENTES		36.000,00	
1003 08 243 0042 2140 3100 00 00 00 00 00	PESSOAL E ENCARGOS SOCIAIS		27.000,00	
1003 08 243 0042 2140 3190 00 00 00 00 00	APLICACOES DIRETAS		27.000,00	
1003 08 243 0042 2140 3250 08 00 00 00 00	OUTROS BENEFÍCIOS ASSISTENCIAIS	3.000,00		
1003 08 243 0042 2140 3290 08 00 00 00 00 0001	LIVRE	3.000,00		

ANEXO III E VI à PORTARIA SGP Nº 4, DE 04/02/2015

ANEXO 3 DA LEI 4223/94

CONSOLIDADO

MUNICÍPIO DE BONDINA

EXERCÍCIO: 2015

ESTADO DO RIO GRANDE DO SUL

D E C A O - 13 - SSI - MUNICIPAL ASSISTENCIA SOCIAL

UNIDADE ORÇAMENTÁRIA - 11.0) - FUNDO DIREITOS CRIANÇA ADOLESCENTE

NATUREZA DA DESPESA

UNIDADE ORÇAMENTÁRIA	ESPECIFICAÇÃO	DESCRIÇÃO	ELEMENTO CATEGORICAMENTE
2003 08 243 0042 2148 3190 11 00 00 00 00	VENZIM VANTAGEM FIXAS-PESSOAL CT		20.001,00
2003 08 243 0042 2148 3190 11 00 00 00 01 0001 LIVRE			20.001,00
2003 08 243 0042 2148 3190 13 00 01 01 01	GERENCIOES PATRONAIS		3.000,00
2003 08 243 0042 2148 3190 13 00 01 01 02			3.000,00
2003 08 243 0042 2148 3190 14 00 00 00 00	OUTRAS DESP.PES-CONTRATOS-TERCEI		1.000,00
2003 08 243 0042 2148 3190 14 00 00 00 00 0001 LIVRE			1.000,00
2003 08 243 0042 2148 3170 00 00 00 00 00	OUTRAS DESPESAS CORRENTES		4.000,00
2003 08 243 0042 2148 3170 00 00 00 00 00	TRAFEG.A INSTITUCOES MULTIGRVS		1.000,00
2003 08 243 0042 2148 3371 00 00 00 00 00	TRANSFERENCIAS A CONSORCIO PUS		1.000,00
2003 08 243 0042 2148 3371 70 00 00 00 00	RATEIO PELA PARTICIPACAO EM CONS		1.000,00
2003 08 243 0042 2148 3371 70 00 00 00 00 0001 LIVRE			1.000,00
2003 08 243 0042 2148 3390 00 00 00 00 00	APLICACOES DIRETAS		3.000,00
2003 08 243 0042 2148 3390 00 00 00 00 00	MATERIAL DE CONSUMO		4.001,00
2003 08 243 0042 2148 3390 00 00 00 00 00 0001 LIVRE			4.001,00
2003 08 243 0042 2148 3390 32 00 00 00 00	MATERIAL SEM SERVICO F/DISTRIB.D		500,00
2003 08 243 0042 2148 3390 32 00 00 00 00 0001 LIVRE			500,00
2003 08 243 0042 2148 3390 38 00 00 00 00	OUTROS SERV.DE TERC.PESSOA FISIC		500,00
2003 08 243 0042 2148 3390 38 00 00 00 00 0001 LIVRE			500,00
2003 08 243 0042 2148 3390 38 00 01 01 00	OUTR.SERVIC.TERCERIA.PESSOA JURID		3.000,00
2003 08 243 0042 2148 3390 38 00 00 00 00 0001 LIVRE			3.000,00
Prover de recursos Orçamentários e Financeiros, para manter o Conselho Comunitário do Município, para desenvolver as tarefas inerentes ao órgão, atendendo os objetivos descritos em a Legislação.			
T O T A L.....			62.580,00

ACORDO III S.M. A PORTARIA SGP N- 8, DE 04/02/1995

DECRETO 47 DA LEI 4320/64

CONSOLIDADO

MUNICÍPIO DE BONINHA

EXERCÍCIO: 2018

ESTADO DO RIO GRANDE DO SUL

O B S A O - 10 - SEC. MUNICIPAL ASSISTENCIA SOCIAL

UNIDADE ORÇAMENTARIA - 20.04 - FUNDO MUNICIPAL HABITACAO

NATUREZA DA DESPESA

DOTACAO ORÇAMENTARIA	ESPECIFICACAO	DESDOBRAMENTO	ELEMENTO	CARGO ECONOMICA
2004 10	HABITACAO			21.600,00
2004 10 482	HABITACAO URBANA			21.600,00
2004 10 482 0118	MELHORIAS CONDICAOES DE HABITACAO			21.600,00
2004 10 482 0118 2114	NUMUT. FUNDO DE HABITACAO			21.600,00
2004 10 482 0118 2114 3100 00 00 00 00 00	DESPESAS CORRENTES			8.100,00
2004 10 482 0118 2114 3100 00 00 00 00 00	PESSOAL E ENCARGOS SOCIAIS			1.800,00
2004 10 482 0118 2114 3190 00 00 00 00 00	APLICACOES DIRETAS		1.000,00	
2004 10 482 0118 2114 3190 34 00 00 00 00	OUTRAS DESP. TER. CONTRATAS TERCEI	1.000,00		
2004 10 482 0118 2114 3190 34 00 00 00 00 0001 LIVRE		1.000,00		
2004 10 482 0118 2114 3100 00 00 00 00 00	OUTRAS DESPESAS CORRENTES			7.300,00
2004 10 482 0118 2114 3190 00 00 00 00 00	APLICACOES DIRETAS		19.800,00	
2004 10 482 0118 2114 3190 30 00 00 00 00	MATERIAL DE CONSUMO	1.000,00		
2004 10 482 0118 2114 3190 30 00 00 00 00 0001 LIVRE		1.000,00		
2004 10 482 0118 2114 3190 32 00 00 00 00	MATERIAL GEN.SERVICIO FOTOCOPIA E	100,00		
2004 10 482 0118 2114 3190 32 00 00 00 00 0001 LIVRE		100,00		
2004 10 482 0118 2114 3190 36 00 00 00 00	OUTROS SERV.US TERM. PRESSAO FISIC	1.000,00		
2004 10 482 0118 2114 3190 36 00 00 00 00 0001 LIVRE		1.000,00		
2004 10 482 0118 2114 3190 39 00 00 00 00	OUTR.SERVIC.TERCEIROS.PESSOA JURID	1.000,00		
2004 10 482 0118 2114 3190 39 00 00 00 00 0001 LIVRE		1.000,00		
2004 10 482 0118 2114 4000 00 00 00 00 00	DESPESAS DE CAPITAL			13.500,00
2004 10 482 0118 2114 4400 00 00 00 00 00	INVESTIMENTOS			13.500,00
2004 10 482 0118 2114 4490 00 00 00 00 00	APLICACOES DIRETAS		13.500,00	
2004 10 482 0118 2114 4490 51 00 00 00 00	OBRAS E INSTALACOES	13.000,00		
2004 10 482 0118 2114 4490 51 00 00 00 00 0001 LIVRE		13.000,00		
2004 10 482 0118 2114 4490 61 00 00 00 00	ACQUISICAO DE IMOVEIS	500,00		
2004 10 482 0118 2114 4490 61 00 00 00 00 0001 LIVRE		500,00		

Prever recursos para manutenção do Fundo Municipal de Habitação, a fim de construção, melhorias de casas, através de convênios com órgãos Federais, Estaduais, proporcionando melhor qualidade de vida a todos. Também prever

ADENDO III E IV À FOLHA Nº 6, DE 04/02/1995

ANEXO I DA LEI 4129/94

CONSOLIDADO

MUNICÍPIO DE PONDINA

EXERCÍCIO: 2015

ESTADO DO RIO GRANDE DO SUL

ÓRGÃO - 10 - SEC. MUNICIPAL ASSISTÊNCIA SOCIAL

UNIDADE ORÇAMENTÁRIA - 10.04 - FUNDO MUNICIPAL SANEAMENTO

NATUREZA DA DESPESA

DOTAÇÃO ORÇAMENTÁRIA

ESPECIFICAÇÃO

ORÇAMENTOS

ELEMENTO CATEG. ECONÔMICA

recursos para aquisição de área para construção de casas as pessoas necessitadas.

TOTAL.....

21.410,00

ANEXO III E VI À PORTARIA SGP Nº 8, DE 04/02/1995

ANEXO 7 DA LEI 4101/04

CONSOLIDADO

MUNICÍPIO DE RONDINHA

EXERCÍCIO: 2015

ESTADO DO RIO GRANDE DO SUL

O B O A O - II - SECRETARIA MUN. INDÚSTRIA COM. TURISMO

UNIDADE ORÇAMENTÁRIA - 11.01 - SEC. MUN. IND. COMERCIO TURISMO

NATUREZA DA DESPESA

DOTAÇÃO ORÇAMENTÁRIA	ESPECIFICAÇÃO	DESDOBRAMENTO	ELEMENTO CATEG. ECONÔMICA
1101 04	ADMINISTRAÇÃO		21.000,00
1101 04 121	ADMINISTRAÇÃO GERAL		21.000,00
1101 04 121 6021	ADMINISTRAÇÃO GOVERNAMENTAL		21.000,00
1101 04 121 6021 2115	MANT. SECR. IND. COM. TURISMO		21.000,00
1101 04 121 6021 2115 3000 00 00 00 00	DESPESAS CORRENTES		16.000,00
1101 04 121 6021 2115 3100 00 00 00 00	PESSOAL E ENCARGOS SOCIAIS		14.100,00
1101 04 121 6021 2115 3190 00 00 00 00	APLICAÇÕES DIRETAS		34.100,00
1101 04 121 6021 2115 3190 11 00 00 04 00	VENCIM. VANTAGENS FIXAS-PESSOAL CT	10.000,00	
1101 04 121 6021 2115 3190 11 00 00 04 00 0001	LIVRE	10.000,00	
1101 04 121 6021 2115 3190 13 00 00 04 00	OBRIGAÇÕES PATRONAIS	1.000,00	
1101 04 121 6021 2115 3190 13 00 00 04 00 0001	LIVRE	1.000,00	
1101 04 121 6021 2115 3190 09 00 00 04 00	APLICAC. DIRET-OPERAÇ. EXTRA-ORÇAM.	1.000,00	
1101 04 121 6021 2115 3190 13 00 00 04 00	OBRIGAÇÕES PATRONAIS	1.000,00	
1101 04 121 6021 2115 3190 13 00 00 04 00 0001	LIVRE	1.000,00	
1101 04 121 6021 2115 3100 09 00 00 04 00	OUTRAS DESPESAS CORRENTES		5.100,00
1101 04 121 6021 2115 3190 00 00 00 04 00	APLICAÇÕES DIRETAS		5.100,00
1101 04 121 6021 2115 3190 18 00 00 04 00	MATERIAL DE CONSUMO	1.000,00	
1101 04 121 6021 2115 3190 30 00 00 04 00 0001	LIVRE	1.000,00	
1101 04 121 6021 2115 3190 36 00 00 04 00	OUTROS SERV. DE TERÇ. PESSOA FÍSIC.	1.000,00	
1101 04 121 6021 2115 3190 36 00 00 04 00 0001	LIVRE	1.000,00	
1101 04 121 6021 2115 3190 39 00 00 04 00	OUTR. SERVIÇ. TERCEIR. PESSOA JURÍD.	1.000,00	
1101 04 121 6021 2115 3190 39 00 00 04 00 0001	LIVRE	1.000,00	
1101 04 121 6021 2115 3190 00 00 00 04 00	APLIC. DIRETA OPER. INTRA-ORÇAMEN.	1.000,00	
1101 04 121 6021 2115 3190 97 00 00 04 00	AMORT. DO PASSIVO ATUARIAL COM RP	1.000,00	
1101 04 121 6021 2115 3190 97 00 00 04 00 0001	LIVRE	1.000,00	
1101 04 121 6021 2115 4400 00 00 00 00 00	DESPESAS DE CAPITAL		1.100,00
1101 04 121 6021 2115 4400 00 00 00 00 00	INVESTIMENTOS		1.100,00

ACORDO III B VI A PORTARIA SUP N- 8, DE 14/02/1985

ANEXO I 7 DA LEI 4320/64

CONSOLIDADO

MUNICÍPIO DE ROSALINA

EXERCÍCIO: 2015

ESTADO DO FID GRANDE DO SUL

C.R.O.A.O - 11 - SECRETARIA MUN.INDUSTRIA COM.TURISM

UNIDADE ORÇAMENTARIA - 11.01 - SEC. MUN. IND. COMERCIO TURISMO

NATUREZA DA DESPESA

CONTABO ORÇAMENTARIA ESPECIFICAÇÃO DESEMBOLAMENTO ELEMENTO CATEG.ECONOMICA

1101 04 122 1021 2115 4490 00 00 00 00 00 APLICACOES DIRETAS 1.000,00

1101 04 122 1021 2115 4490 52 00 00 00 00 EQUIPAMENTOS E MATERIAL PERMANEN 1.000,00

1101 04 122 1021 2115 4490 52 00 00 00 00 00 0001 LIVRE 1.000,00

Prever recursos para a manutencao das atividades da Secretaria de Industria Comercio e servicos, sendo a manutencao das atividades administrativas da Secretaria, execucao de acoes de fomento a atividade industrial e comercial do municipio, manutencao e ampliacao do distrito industrial, promocio de cursos e aperfeiçoamento de maq-de-obras (morte costura - modelaria e outras e outras acoes como forma de aumento de arrecadacao de impostos, geracao de emprego, melhoria nas condicoes sociais da populacao. Tambem proporcionar a realizacao de feiras (FIAP / RONDLEITE), a fim de fomentar industria, comercio, servicos e a agropecuaria em nosso Municipio.

1101 11 334 0075 2019 3180 00 00 00 00 00 TRABALHO 75.258,00

1101 11 334 0075 2019 3180 00 00 00 00 00 FOMENTO AO TRABALHO 75.258,00

1101 11 334 0075 2019 3180 00 00 00 00 00 GERACAO TRABALHO E RENDA 75.258,00

1101 11 334 0075 2019 3180 00 00 00 00 00 INCENT A GERACAO DE EMPREGO E R 75.258,00

1101 11 334 0075 2019 3180 00 00 00 00 00 DESPESAS CORRENTES 75.258,00

1101 11 334 0075 2019 3180 00 00 00 00 00 PESSOAL E ENCARGOS SOCIAIS 2.000,00

1101 11 334 0075 2019 3180 00 00 00 00 00 APLICACOES DIRETAS 1.000,00

1101 11 334 0075 2019 3180 04 00 00 00 00 OUTRAS DESP.PES.CONTRATOS TERCEI 1.000,00

1101 11 334 0075 2019 3180 04 00 00 00 00 0001 LIVRE 1.000,00

1101 11 334 0075 2019 3180 00 00 00 00 00 OUTRAS DESPESAS CORRENTES 74.258,00

1101 11 334 0075 2019 3180 00 00 00 00 00 TRANSF A INSTITUICOES MULTIOVER 1.000,00

1101 11 334 0075 2019 3180 41 00 00 00 00 CONTRIBUICOES 1.000,00

1101 11 334 0075 2019 3180 41 00 00 00 00 0001 LIVRE 1.000,00

1101 11 334 0075 2019 3180 00 00 00 00 00 APLICACOES DIRETAS 71.258,00

1101 11 334 0075 2019 3180 16 00 00 00 00 OUTROS SERV.DE TERC.PESSOAS FISIC 1.000,00

1101 11 334 0075 2019 3180 16 00 00 00 00 0001 LIVRE 1.000,00

1101 11 334 0075 2019 3180 19 00 00 00 00 OUTR.SERVIC.TERCEIR.PESSOA JURID 5.250,00

1101 11 334 0075 2019 3180 19 00 00 00 00 0001 LIVRE 5.250,00

1101 11 334 0075 2019 3180 48 00 00 00 00 OUT.AUX.FINANC. A PESSOA FISICA 65.000,00

1101 11 334 0075 2019 3180 48 00 00 00 00 0001 LIVRE 65.000,00

ANEXO III B 01 À PREFEIRA SUP N- 8, DE 04/02/1985

ANEXO 7 DA LEI 4923/84

CONSOLIDADO

MUNICÍPIO DE BONJURNE

EXERCÍCIO: 1915

ESTADO DO RIO GRANDE DO SUL

0 3 0 0 - II - SECRETARIA MUN. INDUSTRIA COM. TURISMO

UNIDADE ORÇAMENTÁRIA - 11.01 - REC. MUN. IND. COMERCIO TURISMO

NATUREZA DA DESPESA

DOTAÇÃO ORÇAMENTÁRIA	ESPECIFICAÇÃO	DESEMBOLAMENTO	ELEMENTO	EXERC. ECONÔMICA
	Prever recursos Orçamentários e financeiros para incentivar e auxiliar economicamente a todos os municipes, com transporte, promoção de cursos, qualificando os trabalhadores para melhorar os conhecimentos no desempenho de suas atividades, obtendo bons resultados economicos.			
1101 21	INDUSTRIA			9.100,00
1101 21 661	PROMOCAO INDUSTRIAL			9.100,00
1101 21 661 1103	MANUT. SERVIÇOS ADMINISTR. GERAIS			9.000,00
1101 21 661 1103 2010	MANUTENCAO DO SERCARIO INDUSTRIA			9.000,00
1101 21 661 1103 2010 3000 00 00 00 00 00	DESPESAS CORRENTES			7.000,00
1101 21 661 1103 2010 3104 00 00 00 00 00	OUTRAS DESPESAS CORRENTES			2.000,00
1101 21 661 1103 2010 3390 00 00 00 00 00	APLICACOES DIRETAS		1.000,00	
1101 21 661 1103 2010 3390 30 00 00 00 00	MATERIAL DE CONSUMO	1.000,00		
1101 21 661 1103 2010 3390 30 00 00 00 00 1001 LIVRE		1.000,00		
1101 21 661 1103 2010 3390 39 00 00 00 00	COTA SERVIC. TERCEIR. PESSOA JURID	5.000,00		
1101 21 661 1103 2010 3390 39 00 00 00 00 1001 LIVRE		5.000,00		
1101 21 661 1103 2010 4050 00 00 00 00 00	DESPESAS DE CAPITAL			2.000,00
1101 21 661 1103 2010 4450 00 00 00 00 00	INVESTIMENTOS			2.000,00
1101 21 661 1103 2010 4490 00 00 00 00 00	APLICACOES DIRETAS		1.000,00	
1101 21 661 1103 2010 4490 52 00 00 00 00	EQUIPAMENTOS E MATERIAL PERMANEN	1.000,00		
1101 21 661 1103 2010 4490 52 00 00 00 00 1001 LIVRE		1.000,00		
	Prever recursos orçamentarios e financeiros para manter equipar o Sercario Municipal, dando condicoes para o surgimento de novos empreendedores.			
1101 23	COMERCIO E SERVICOS			68.500,00
1101 23 691	PROMOCAO COMERCIAL			68.500,00
1101 23 691 1103	MANUT. SERVIÇOS ADMINISTR. GERAIS			68.500,00
1101 23 691 1103 2011	FOMENTO A INDUSTRIA E COMERCIO			68.000,00
1101 23 691 1103 2011 3000 00 00 00 00 00	DESPESAS CORRENTES			64.500,00
1101 23 691 1103 2011 3100 00 00 00 00 00	FUNDOAL E DIUNGOES SOCIAIS			1.000,00
1101 23 691 1103 2011 3190 00 00 00 00 00	APLICACOES DIRETAS		1.000,00	
1101 23 691 1103 2011 3190 34 00 00 00 00	OUTRAS DESP. PLS CONTRATOS TERCEI	1.000,00		

ANEXO III B VI A PORTARIA-SEF Nº 8, DE 04/02/1985

ANEXO 4 7 DA LEI 4123/64

CONSOLIDADO

MUNICÍPIO DE BOMJORNÁ

EXERCÍCIO: 2015

ESTADO DO RIO GRANDE DO SUL

0 8 6 A 0 - 11 - SECRETARIA MUN.INDUSTRIA.COM.TURISM

UNIDADE ORÇAMENTÁRIA - 11.01 - SEC. MUN. IND. COMERCIO TURISM

NATUREZA DA DESPESA

ORÇAMENTO ORÇAMENTARIA	ESPECIFICAÇÃO	ORÇAMENTO	ELEMENTO	CATEG. ECONÔMICA
1101 23 491 1103 2011 3190 34 30 00 00 0001 LIVRE		1.000,00		
1101 23 491 1103 2011 3190 00 00 00 00 00	OUTRAS DESPESAS CORRENTES			41.500,00
1101 23 491 1103 2011 3190 00 00 00 00 00	TRANS.F INST. PRIVADAS SEM FINE LI		25.000,00	
1101 23 491 1103 2011 3190 41 00 00 00 00	CONTRIBUICOES	24.000,00		
1101 23 491 1103 2011 3190 41 00 00 00 00 0001 LIVRE		24.000,00		
1101 23 491 1103 2011 3190 45 00 00 00 00	SUBVENCOES SOCIAIS	1.000,00		
1101 23 491 1103 2011 3190 49 00 00 00 00 0001 LIVRE		1.000,00		
1101 23 491 1103 2011 3190 00 00 00 00 00	TRANS.F INST. PRIVADAS COM FINE		32.000,00	
1101 23 491 1103 2011 3190 45 00 00 00 00	SUBVENCOES ECONOMICAS	31.000,00		
1101 23 491 1103 2011 3190 45 00 00 00 00 0001 LIVRE		31.000,00		
1101 23 491 1103 2011 3170 01 00 00 00 00	TRANS.F INSTITUICOES MULTIGOVER		500,00	
1101 23 491 1103 2011 3170 41 00 00 00 00	CONTRIBUICOES	500,00		
1101 23 491 1103 2011 3170 41 00 00 00 00 0001 LIVRE		500,00		
1101 23 491 1103 2011 3190 01 00 00 00 00	APLICACOES DIRETAS		4.000,00	
1101 23 491 1103 2011 3190 38 00 00 00 00	MATERIAL DE CONSUMO	1.000,00		
1101 23 491 1103 2011 3190 38 00 00 00 00 0001 LIVRE		1.000,00		
1101 23 491 1103 2011 3190 31 00 00 00 00	MATERIAL SEM SERVIÇOS FURNITURAS	1.000,00		
1101 23 491 1103 2011 3190 32 00 00 00 00 0001 LIVRE		1.000,00		
1101 23 491 1103 2011 3190 36 00 00 00 00	OUTROS SERV.DE TERCEIROS FISIC	4.000,00		
1101 23 491 1103 2011 3190 36 00 00 00 00 0001 LIVRE		4.000,00		
1101 23 491 1103 2011 4100 00 00 00 00 00	DESPESAS DE CAPITAL			1.500,00
1101 23 491 1103 2011 4400 00 00 00 00 00	INVESTIMENTOS			1.500,00
1101 23 491 1103 2011 4490 00 00 00 00 00	APLICACOES DIRETAS		1.500,00	
1101 23 491 1103 2011 4490 51 00 00 00 00	OBRAS E INSTALACOES	500,00		
1101 23 491 1103 2011 4490 51 00 00 00 00 0001 LIVRE		500,00		
1101 23 491 1103 2011 4490 61 00 00 00 00	AQUISICAO DE IMOVEIS	1.000,00		
1101 23 491 1103 2011 4490 61 00 00 00 00 0001 LIVRE		1.000,00		

Prever recursos orçamentarios e financeiros, para fomentar a atividade

ACRÉDITO III E VI A FORTALEÇA Nº 8, DE 04/03/1995

Nº 00 6 7 24 131 - 4320/94

CONSOLIDADO

MUNICÍPIO DE RONDIM

EXERCÍCIO: 2013

ESTADO DO RIO GRANDE DO SUL

D E O A O - 13 - SECRETARIA MUN. INDUSTRIA COM. TURISMO

UNIDADE ORÇAMENTÁRIA - 11.01 - SEC. MUN. IND. COMERCIO TURISMO

NATUREZA DA DESPESA

DOTACAO ORÇAMENTÁRIA	ESPECIFICAÇÃO	IMPLANTAMENTO	ELEMENTO	CATEG. ECONÔMICA
	Incentivando economicamente e orientando todos que possuem estabelecimentos comerciais, industriais e serviços, através de orientações do órgão competente afim de obter bons resultados e fomentar a economia local. Incentivar a todos nas prestações aos cidadãos que adquirirem produtos e serviços no comércio local.			
1101 23 491 1103 2105	FEIRA E EXPOSIÇÕES-FEIRAS-PONDULAS			2.500,00
1101 23 491 1103 2105 3000 04 01 01 01 01	DESPESAS CORRENTES			2.500,00
1101 23 491 1103 2105 3100 04 00 00 00 04	PERSONAL E ENCARGOS SOCIAIS			500,00
1101 23 491 1103 2105 3190 04 00 00 00 05	APLICACOES DIRETAS		500,00	
1101 23 491 1103 2105 3190 34 00 00 00 00	OUTRAS DESP. PÓS-CONTRATO TERCEI	500,00		
1101 23 491 1103 2105 3190 34 00 00 00 00 0001	LIVRE	500,00		
1101 23 491 1103 2105 3300 04 30 00 00 00	OUTRAS DESPESAS CORRENTES			2.000,00
1101 23 491 1103 2105 3370 10 10 10 10 00	TRANSF. A INSTITUICOES MULTIGOVER		500,00	
1101 23 491 1103 2105 3370 43 04 00 00 00	CONTRIBUICOES	500,00		
1101 23 491 1103 2105 3370 43 04 00 00 00 0001	LIVRE	500,00		
1101 23 491 1103 2105 3390 04 00 00 00 04	APLICACOES DIRETAS		1.500,00	
1101 23 491 1103 2105 3390 30 00 00 00 04	MATERIAL DE CONSUMO	500,00		
1101 23 491 1103 2105 3390 30 00 00 00 00 0001	LIVRE	500,00		
1101 23 491 1103 2105 3390 36 00 00 00 00	OUTROS SERV. DE TERCE. PESSOA FISIC	500,00		
1101 23 491 1103 2105 3390 36 00 10 10 10 0002	LIVRE	500,00		
1101 23 491 1103 2105 3390 36 01 00 10 10	OUTR. SERVIÇ. TERCEIR. PESSOA JURID	500,00		
1101 23 491 1103 2105 3390 36 01 01 01 01 0001	LIVRE	500,00		
	TOTAL.....			172.750,00

ACORDO III E VI A PORTARIA SGP Nº 4, DE 04/07/1995

ANEXO 4 7 DA LEI 4320/64

CONSOLIDADO

MUNICÍPIO DE RONDINA

EXERCÍCIO: 2014

ESTADO DO RIO GRANDE DO SUL

C.R.C.A.O. - 21 - RPPS

UNIDADE ORÇAMENTARIA - 21.01 - FUNDO RPPS - RPPS

NATUREZA DA DESPESA

DOTAÇÃO ORÇAMENTARIA	ESPECIFICAÇÃO	DESCRIÇÃO	ELEMENTO CATEG. ECONÔMICA
2101 05	PREVIDENCIA SOCIAL		405.000,00
2101 05 270	PREVIDENCIA DO REGIME STATUTARIO		405.000,00
2101 05 070 0050	INATIVOS E PERS. DA PERS. STATU		405.000,00
2101 05 270 0050 2086	MANUT.OBRP ADMINISTRATIVAS DO RP		95.000,00
2103 05 270 0050 2086 1000 00 00 00 00	DESPESAS CORRENTES		95.000,00
2101 05 270 0050 2086 3100 00 00 00 00	PESSOAL E ENCARGOS SOCIAIS		40.000,00
2101 05 270 0050 2086 3190 00 00 00 00	APLICACOES DIRETAS		40.000,00
2101 05 270 0050 2086 3190 11 00 00 00 00	VENHA VANTAGEM FIXAS-PESSOAL CI	20.000,00	
2101 05 270 0050 2086 3190 11 00 00 00 0050 RPPS-RPPS		20.000,00	
2101 05 270 0050 2086 3190 11 00 00 00 00	OBRIGACOES PATRONAIS	15.000,00	
2101 05 270 0050 2086 3190 11 00 00 00 00 RPPS-RPPS		15.000,00	
2101 05 270 0050 2086 3190 00 00 00 00 00	APLICAC.DIRET-OPERAC.ENTRA-CRCA	15.000,00	
2101 05 270 0050 2086 3190 13 00 00 00 00	OBRIGACOES PATRONAIS	10.000,00	
2101 05 270 0050 2086 3190 13 00 00 00 00 RPPS-RPPS		10.000,00	
2101 05 270 0050 2086 3190 00 00 00 00 00	OUTRAS DESPESAS CORRENTES		45.000,00
2101 05 270 0050 2086 3190 00 00 00 00 00	APLICACOES DIRETAS		45.000,00
2101 05 270 0050 2086 3190 14 00 00 00 00	DIARIAS - PESSOAL CIVIL	10.000,00	
2101 05 270 0050 2086 3190 14 00 00 00 00 RPPS-RPPS		10.000,00	
2103 05 270 0050 2086 3190 30 00 00 00 00	MATERIAL DE CONSUMO	5.000,00	
2101 05 270 0050 2086 3190 30 00 00 00 00 RPPS-RPPS		5.000,00	
2101 05 270 0050 2086 3190 35 00 00 00 00	OUTR.SERVIC.TERCIAR.PESSOA JURID	10.000,00	
2101 05 270 0050 2086 3190 35 00 00 00 00 RPPS-RPPS		10.000,00	
2101 05 270 0050 2086 4000 00 00 00 00 00	CRÉDITOS DE CAPITAL		10.000,00
2101 05 270 0050 2086 4400 00 00 00 00 00	INVESTIMENTOS		10.000,00
2101 05 270 0050 2086 4490 00 00 00 00 00	APLICACOES DIRETAS		10.000,00
2101 05 270 0050 2086 4490 52 00 00 00 00	EQUIPAMENTOS E MATERIAL PERMAN	10.000,00	
2101 05 270 0050 2086 4490 52 00 00 00 00 RPPS-RPPS		10.000,00	

Referente a desenvolvimento de ações, no sentido de manter e desenvolver

ACREDO III E VI À PORTARIA SDF Nº 4, DE 04/02/1995

ANEXO 4 7 DA LEI 1313/94

CONSOLIDADO

MUNICÍPIO DE BOMJORNÁ

EXERCÍCIO: 2015

ESTADO DO RIO GRANDE DO SUL

O R E A O - 21 - RPPS

UNIDADE ORÇAMENTÁRIA - 21.01 - FUNDO RPPS - RPPS

NATUREZA DA DESPESA:

DOUÇADA ORÇAMENTÁRIA

E S P E C I F I C A Ç Ã O

ORÇAMENTO

ELEMENTO PATR. ECONÔMICA

o Fundo Previdenciário dos Servidores (RPPS), com o pagamento de custas de cursos específicos ao RPPS, ppto de deslocamento, diárias e outras despesas que por ventura necessitar, para uma boa e correta administração dos Fundos, conforme prevê a Legislação vigente da Região Propria de Previdência Social - RPPS. Atendendo todas as ações inerentes ao RPPS.

2101 09 272 0050 2087	MANUT.FUNDO PREVIO.SERVIDOR-RPPS		310.000,00
2101 09 272 0050 2087 1000 00 00 00 00	DESPESAS CORRENTES		310.000,00
2101 09 272 0050 2087 1000 00 00 00 00	PESSOAL E ENCARGOS SOCIAIS		310.000,00
2101 09 272 0050 2087 3190 00 00 00 00	APLICACOES DIRETAS		310.000,00
2101 09 272 0050 2087 3090 00 00 00 00	APOSENTADORIAS,RESERVA RENCHEIRAS	110.000,00	
2101 09 272 0050 2087 3190 00 00 00 00	RPPS-RPPS	130.000,00	
2101 09 272 0050 2087 3190 00 00 00 00	PENSOES	50.000,00	
2101 09 272 0050 2087 3190 00 00 00 00	RPPS-RPPS	50.000,00	
2101 09 272 0050 2087 3190 00 00 00 00	OUTROS BENEFICIOS PREVIDENCIARIO	150.000,00	
2101 09 272 0050 2087 3190 00 00 00 00	RPPS-RPPS	150.000,00	
	Referente o desenvolvimento de ações no sentido de manter e administrar o Fundo de Previdência dos Servidores (RPPS). Pagamento de salários aos inativos, Pensionistas e outros benefícios previstos na legislação pertinente ao Fundo RPPS. Também pagamento de FGs para os membros do Comitê Municipal para gerir os recursos arrecadados, aplicados e pagos, conforme prevê a Legislação vigente.		
2101 28	ENCARGOS ESPECIAIS		1.595.000,00
2101 28 170	PREVIDENCIA DO REGIME ESTADUAL		1.595.000,00
2101 28 272 0050	INATIVOS E PENS. DA PREV. ESTADU		1.595.000,00
2101 28 272 0050 9999	RESERVA DE CONTINGENCIA DO RPPS		1.595.000,00
2101 28 272 0050 9999 9000 00 00 00 00	RESERVA DE CONTINGENCIA E RESERV		1.595.000,00
2101 28 272 0050 9999 9901 00 00 00 00	RESERVA DE CONTINGENCIA E RESERV		1.595.000,00
2101 28 272 0050 9999 9991 00 00 00 00	RESERVA DE CONTINGENCIA E RESERV		1.595.000,00
2101 28 272 0050 9999 9999 00 00 00 00	RESERVA DE CONTINGENCIA E RESERV	1.595.000,00	
2101 28 272 0050 9999 9999 99 00 00 00	RESERVA DE CONTINGENCIA E RESERV	1.595.000,00	
2101 28 272 0050 9999 9999 99 00 00 00	RPPS-RPPS	1.595.000,00	
	TOTAL.....		3.000.000,00

ACORDO III E VI A PORTARIA SFP Nº 8, DE 04/02/2015

ANEXO I 7 DA LSI - 4310/14

CONSOLIDADO

MUNICÍPIO DE RONDINHA

EXERCÍCIO: 2015

ESTADO DO RIO GRANDE DO SUL

C R O A C - 99 - RESERVA DE CONTINGENCIA

UNIDADE ORÇAMENTARIA - 99.99 - RESERVA DE CONTINGENCIA

NATUREZA DA DESPESA

INDICADOR ORÇAMENTARIA	ESPECIFICAÇÃO	DESEMBOLAMENTO	ELEMENTO CATEG. ECONÔMICA
9999.28	ENCARGOS ESPECIAIS		510.100,00
9999.28.999	RESERVA DE CONTINGENCIA		510.100,00
9999.28.999.1113	MANUT. SERVIÇOS ADMINISTR. GERAL		510.100,00
9999.28.999.1113.2085	RESERVA CONTINGENCIA		510.100,00
9999.28.999.1113.2085.9000.00.00.00.00.00.00	RESERVA DE CONTINGENCIA E RESERV		510.100,00
9999.28.999.1113.2085.9400.00.00.00.00.00	RESERVA DE CONTINGENCIA E RESERV		520.000,00
9999.28.999.1113.2085.9890.00.00.00.00.00	RESERVA DE CONTINGENCIA E RESERV		510.100,00
9999.28.999.1113.2085.9499.00.00.00.00.00	RESERVA DE CONTINGENCIA E RESERV	510.100,00	
9999.28.999.1113.2085.9899.99.00.00.00.00	RESERVA DE CONTINGENCIA E RESERV	510.000,00	
9999.28.999.1113.2085.9499.99.00.00.00.00.00001 LÍQUIDA		510.100,00	

Prever recursos orçamentários e financeiros, a fim de atender a Legislação
estabelecida a Lei Complementar 101/2000 de 04/05/2010.

TOTAL

510.000,00

ANEXO 7 - EXERCÍCIO 2015 CONSOLIDADO
 PROGRAMA DE TRABALHO DO GOVERNO
 DEMONSTRATIVO DE FUNÇÕES, SUBFUNÇÕES E PROGRAMAS POR PROJETOS E ATIVIDADES

EDDIGO	ESPECIFICAÇÃO	PROJETO	ATIVIDADE	TOTAL
01	LEGISLATIVA	30.000,00	660.000,00	690.000,00
01 034	ACAO LEGISLATIVA	30.000,00	660.000,00	690.000,00
01 031 0001	ACAO LEGISLATICA	30.000,00	660.000,00	690.000,00
04	ADMINISTRACAO	129.000,00	3.198.200,00	3.327.200,00
04 031	ACAO LEGISLATIVA		8.000,00	8.000,00
04 031 0046	ASSISTENCIA SOCIAL GERAL		8.000,00	8.000,00
04 122	ADMINISTRACAO GERAL	129.000,00	3.166.200,00	3.295.200,00
04 122 0002	GESTAO ADM.DO PODER EXECUTIVO	5.000,00	965.050,00	965.050,00
04 122 0021	ADMINISTRACAO GOVERNAMENTAL	94.000,00	498.000,00	592.000,00
04 122 0023	ADMINISTRACAO RECURSOS FINANCEIROS		474.150,00	474.150,00
04 122 1101	MANUT. CONSERV. BENS IMOVEIS		14.000,00	14.000,00
04 122 1103	MANUT. SERVICIOS ADMINISTR. GERAIS	30.000,00	1.220.000,00	1.250.000,00
04 182	DEPESA CIVIL		24.000,00	24.000,00
04 182 0046	ASSISTENCIA SOCIAL GERAL		24.000,00	24.000,00
06	SEGURANCA PUBLICA	600.000,00	59.000,00	659.000,00
06 182	DEPESA CIVIL	600.000,00	59.000,00	659.000,00
06 182 0045	ASSISTENCIA A COMUNIDADES		59.000,00	59.000,00
06 182 0119	SANEAMENTO BASICO	600.000,00		600.000,00
08	ASSISTENCIA SOCIAL	3.000,00	706.250,00	709.250,00
08 122	ADMINISTRACAO GERAL	3.000,00	418.200,00	421.200,00
08 122 1001	GESTAO DA POLITICA DE ASS. SOCIAL	3.000,00	418.200,00	421.200,00
08 241	ASSISTENCIA AO IDOSO		25.000,00	25.000,00
08 241 0040	AMPARO ASSISTENCIAL AO IDOSO		25.000,00	25.000,00
08 243	ASSISTENCIA A CRIANCA E AO ADOLESC.		62.550,00	62.550,00
08 243 0042	AMPARO ASSIST. CRIANCA E ADOLESCENT		62.550,00	62.550,00
08 244	ASSISTENCIA COMUNITARIA		200.500,00	200.500,00
08 244 0046	ASSISTENCIA SOCIAL GERAL		200.500,00	200.500,00
09	PREVIDENCIA SOCIAL		405.000,00	405.000,00

ANEXO 7 - EXERCÍCIO 2015
 PROGRAMA DE TRABALHO DO GOVERNO
 DEMONSTRATIVO DE FUNÇÕES, SUBFUNÇÕES E PROGRAMAS POR PROJETOS E ATIVIDADES

C O D I G O	E S P E C I F I C A Ç Ã O	P R O J E T O	A T I V I D A D E	T O T A L
09 272	PREVIDENCIA DO REGIME ESTATUTARIO		405.000,00	405.000,00
09 272 0050	INATIVOS E PENS. DA PREV. ESTATUT.		405.000,00	405.000,00
10	SAUDE	139.200,00	3.468.400,00	3.607.600,00
10 301	ATENCAO BASICA	138.200,00	3.138.200,00	3.458.400,00
10 301 0050	SAUDE DA CRIANCA E ALEITAM. MATERNO		60.000,00	60.000,00
10 301 0061	AGENTES COMUNITARIOS SAUDE		175.000,00	175.000,00
10 301 0062	ASSISTENCIA DOMICILIAR A SAUDE		325.600,00	325.600,00
10 301 0063	SAUDE DA MULHER		1.000,00	1.000,00
10 301 0067	ATENDIMENTO AMBULATORIAL E HOSP.	200,00	18.600,00	18.800,00
10 301 0069	ASSISTENCIA FARMACEUTICA		67.100,00	67.100,00
10 301 0071	PREVENCAO E CONTROLE DE DOENÇAS		1.500,00	1.500,00
10 301 0074	SAUDE BUCAL		54.100,00	54.100,00
10 301 1003	GESTAO DA POLITICA DE SAUDE	138.000,00	2.833.300,00	2.771.300,00
10 304	VIGILANCIA SANITARIA	1.000,00	57.000,00	58.000,00
10 304 0119	SANEAMENTO BASICO	1.000,00	57.000,00	58.000,00
10 305	VIGILANCIA EPIDEMIOLOGICA		81.200,00	81.200,00
10 305 0071	PREVENCAO E CONTROLE DE DOENÇAS		81.200,00	81.200,00
11	TRABALHO		75.250,00	75.250,00
11 334	FOMENTO AO TRABALHO		75.250,00	75.250,00
11 334 0075	GERACAO TRABALHO E RENDA		75.250,00	75.250,00
12	EDUCACAO	1.056.300,00	4.040.375,00	5.096.675,00
12 351	ENSINO FUNDAMENTAL	1.056.300,00	3.644.600,00	3.700.900,00
12 351 0082	ENSINO FUNDAMENTAL	1.056.300,00	2.143.000,00	3.198.300,00
12 351 0086	TRANSPORTE ESCOLAR ENSINO FUNDAMENT		477.300,00	477.300,00
12 351 0089	ALIMENTACAO ESCOLAR		25.300,00	25.300,00
12 352	ENSINO MEDIO		222.500,00	222.500,00
12 352 0093	ENSINO MEDIO		222.500,00	222.500,00
12 353	ENSINO PROFISSIONAL		29.000,00	29.000,00

ANEXO 7 - EXERCÍCIO 2015 CONSOLIDADO
 PROGRAMA DE TRABALHO DO GOVERNO
 DEMONSTRATIVO DE FUNDOES, SUBFUNCOES E PROGRAMAS POR PROJETOS E ATIVIDADES

C O D I G O	E S P E C I F I C A C A O	P R O J E T O	A T I V I D A D E	T O T A L
12-363-0150	PROMOCAO DO TURISMO		29.000,00	29.000,00
12-364	ENSINO SUPERIOR		85.600,00	85.600,00
12-364-0090	ASSISTENCIA ESTUD. ENSINO SUPERIOR		85.600,00	85.600,00
12-365	EDUCACAO INFANTIL		1.054.175,00	1.054.175,00
12-365-0041	AMPARO ASSIST. CRIANCA E ADOLESCENT		8.400,00	8.400,00
12-365-0080	EDUCACAO CRIANCA DE 0 A 6 ANOS		999.275,00	999.275,00
12-365-0089	ALIMENTACAO ESCOLAR		46.100,00	46.100,00
12-366	EDUCACAO DE JOVENS E ADULTOS		4.500,00	4.500,00
12-366-0091	COMBATE AO ANALFABETISMO		4.500,00	4.500,00
13	CULTURA		311.000,00	311.000,00
13-363	ENSINO PROFISSIONAL		295.000,00	295.000,00
13-363-0150	PROMOCAO DO TURISMO		295.000,00	295.000,00
13-392	DIFUSAO CULTURAL		16.000,00	16.000,00
13-392-0101	APOIO INCENTIVO AS ARTES		16.000,00	16.000,00
15	URBANISMO		1.646.100,00	1.646.100,00
15-451	INFRA-ESTRUTURA URBANA		1.305.100,00	1.305.100,00
15-451-0171	CONSTRUC. PAVIMENT. RODOVIAS		1.305.100,00	1.305.100,00
15-452	SERVICOS URBANOS		341.000,00	341.000,00
15-452-0112	SERVICOS DE LIMPEZA URBANA		292.000,00	292.000,00
15-452-0113	SERVICOS FUNERARIOS		49.000,00	49.000,00
16	HABITACAO		23.600,00	23.600,00
16-482	HABITACAO URBANA		23.600,00	23.600,00
16-482-0118	MELHORIAS CONDICAOES DE HABITACOES		23.600,00	23.600,00
17	SANEAMENTO		75.500,00	75.500,00
17-512	SANEAMENTO BASICO URBANO		75.500,00	75.500,00
17-512-0119	SANEAMENTO BASICO		75.500,00	75.500,00
18	GESTAO AMBIENTAL		87.500,00	87.500,00
18-541	PRESERVACAO E CONSERVACAO AMBIENTAL		87.500,00	87.500,00

ANEXO 7 - EXERCÍCIO 2015
 CONSOLIDADO
 PROGRAMA DE TRABALHO DO GOVERNO
 DEMONSTRATIVO DE FUNÇÕES, SUBFUNÇÕES E PROGRAMAS POR PROJETOS E ATIVIDADES

C O D I G O	E S P E C I F I C A Ç Ã O	P R O J E T O	A T I V I D A D E	T O T A L
19 541 1004	GESTÃO POLITICA MEIO AMBIENTE		87.500,00	87.500,00
20	AGRICULTURA	44.164,00	657.550,00	701.714,00
20 122	ADMINISTRAÇÃO GERAL	2.000,00	310.000,00	312.000,00
20 122 1005	GESTÃO POLITICA AGROPECUARIA	2.000,00	310.000,00	312.000,00
20 605	ABASTECIMENTO	42.164,00	47.050,00	89.214,00
20 605 0130	SEMENTES E MUDAS		30.050,00	30.050,00
20 605 0131	MECANIZAÇÃO AGRICOLA	1.500,00		1.500,00
20 605 0138	PROMOÇÃO AGROPECUARIA		17.000,00	17.000,00
20 605 0139	IRRIGAÇÃO DE SOLOS	40.664,00		40.664,00
20 606	EXTENSÃO RURAL		156.500,00	156.500,00
20 606 0131	MECANIZAÇÃO AGRICOLA		156.000,00	156.000,00
20 606 0132	INCENTIVO AMPARO PEQUENO PRODUTOR		500,00	500,00
20 691	PROMOÇÃO COMERCIAL		144.000,00	144.000,00
20 691 0142	DESENVOLVIMENTO DOS AGRONEGIÇOS		144.000,00	144.000,00
22	INDUSTRIA		9.000,00	9.000,00
22 661	PROMOÇÃO INDUSTRIAL		9.000,00	9.000,00
22 661 1103	MANUT. SERVIÇOS ADMINISTR. GERAIS		9.000,00	9.000,00
23	COMERCIO E SERVIÇOS		68.500,00	68.500,00
23 691	PROMOÇÃO COMERCIAL		68.500,00	68.500,00
23 691 1103	MANUT. SERVIÇOS ADMINISTR. GERAIS		68.500,00	68.500,00
24	COMUNICAÇÕES		41.000,00	41.000,00
24 131	COMUNICAÇÃO SOCIAL		41.000,00	41.000,00
24 131 0024	DIVULGAÇÃO OFICIAL E INSTITUCIONAL		41.000,00	41.000,00
25	ENERGIA		134.000,00	134.000,00
25 752	ENERGIA ELETTRICA		134.000,00	134.000,00
25 752 0114	ILUMINAÇÃO PÚBLICA		134.000,00	134.000,00
26	TRANSPORTE	100.000,00	825.500,00	925.500,00
26 782	TRANSP.RODOVIARIO	100.000,00	825.500,00	925.500,00

ANEXO 7 - EXERCÍCIO 2015 CONSOLIDADO
PROGRAMA DE TRABALHO DO GOVERNO
DEMONSTRATIVO DE FUNÇÕES, SUBFUNÇÕES E PROGRAMAS POR PROJETOS E ATIVIDADES

C O D I G O	E S P E C I F I C A Ç Ã O	P R O J E T O	A T I V I D A D E	T O T A L
26 782 0170	ESTRADAS VICINAIS	100.000,00	812.000,00	912.000,00
26 782 1102	MANUT. SERVIÇOS TRANSPORTE		13.500,00	13.500,00
27	DESPORTO E LAZER	269.525,00	49.500,00	319.025,00
27 912	DESPORTO COMUNITARIO	269.525,00	49.500,00	319.025,00
27 912 0180	DESPORTO COMUNITARIO	269.525,00	49.500,00	319.025,00
28	ENCARGOS ESPECIAIS	1.595.000,00	786.000,00	2.381.000,00
28 272	PREVIDENCIA DO REGIME ESTATUTARIO	1.595.000,00		1.595.000,00
28 272 0050	INATIVOS E PENS. DA PREV. ESTATUT.	1.595.000,00		1.595.000,00
28 843	SERVICO DA DIVIDA INTERNA		62.000,00	62.000,00
28 843 1201	SERV. DIVIDA INT.CONTRAT.INSTIT.FIN		10.000,00	10.000,00
28 843 1202	SERV.DIVIDA INT.CONTRAT.ENTIDADE PR		50.000,00	50.000,00
28 843 1203	SERV.DIVIDA INT.FACTUADA SIST.PREV.		2.000,00	2.000,00
28 846	OUTROS ENCARGOS SOCIAIS		214.000,00	214.000,00
28 846 1103	MANUT. SERVIÇOS ADMINISTR. GERAIS		59.000,00	59.000,00
28 846 1204	ENCARGOS SOCIAIS SOBRE PL.PAGTO SEV		155.000,00	155.000,00
28 999	RESERVA DE CONTINGENCIA		510.000,00	510.000,00
28 999 1103	MANUT. SERVIÇOS ADMINISTR. GERAIS		510.000,00	510.000,00
TOTAL.....	3.966.199,00	17.327.225,00	21.293.414,00	

ANEXO VII A PORTARIA SGP NRO 8 DE 04/02/1965
 ANEXO 8 DA LEI NRO 4320/64 CONSOLIDADO
 DEMONSTRATIVO DA DESPESA POR FUNCOES, SUBFUNCOES E PROGRAMAS, CONFORME O VINCULO COM OS RECURSOS - EXERCICIO 2015

CODIGO	ESPECIFICACAO	ORDINARIO	VINCULADO	TOTAL
01	LEGISLATIVA	690.000,00	0,00	690.000,00
01.031	ACAO LEGISLATIVA	690.000,00	0,00	690.000,00
01.031.0001	ACAO LEGISLATICA	690.000,00	0,00	690.000,00
04	ADMINISTRACAO	3.327.200,00	0,00	3.327.200,00
04.031	ACAO LEGISLATIVA	8.000,00	0,00	8.000,00
04.031.0046	ASSISTENCIA SOCIAL GERAL	8.000,00	0,00	8.000,00
04.122	ADMINISTRACAO GERAL	3.295.200,00	0,00	3.295.200,00
04.122.0002	GESTAO ADM.DO PODER EXECUTIVO	965.050,00	0,00	965.050,00
04.122.0001	ADMINISTRACAO GOVERNAMENTAL	592.000,00	0,00	592.000,00
04.122.0003	ADMINISTRACAO RECURSOS FINANCEIROS	474.150,00	0,00	474.150,00
04.122.1101	MANUT. CONSERV. BENS IMOVEIS	14.000,00	0,00	14.000,00
04.122.1103	MANUT. SERVICOS ADMINISTR. GERAIS	1.250.000,00	0,00	1.250.000,00
04.182	DEPESA CIVIL	24.000,00	0,00	24.000,00
04.182.0046	ASSISTENCIA SOCIAL GERAL	24.000,00	0,00	24.000,00
06	SEGURANCA PUBLICA	659.000,00	0,00	659.000,00
06.182	DEPESA CIVIL	659.000,00	0,00	659.000,00
06.182.0045	ASSISTENCIA A COMUNIDADES	59.000,00	0,00	59.000,00
06.182.0119	SANEAMENTO BASICO	600.000,00	0,00	600.000,00
08	ASSISTENCIA SOCIAL	484.150,00	225.100,00	709.250,00
08.122	ADMINISTRACAO GERAL	331.300,00	89.900,00	421.200,00
08.122.1001	GESTAO DA POLITICA DE ASS. SOCIAL	331.300,00	89.900,00	421.200,00
08.241	ASSISTENCIA AO IDOSO	25.000,00	0,00	25.000,00
08.241.0040	AMPARO ASSISTENCIAL AO IDOSO	25.000,00	0,00	25.000,00
08.243	ASSISTENCIA A CRIANCA E AO ADOLESC.	61.850,00	700,00	62.550,00
08.243.0042	AMPARO ASSIST. CRIANCA E ADOLESCENT	61.850,00	700,00	62.550,00
08.244	ASSISTENCIA COMUNITARIA	66.000,00	134.500,00	200.500,00
08.244.0046	ASSISTENCIA SOCIAL GERAL	66.000,00	134.500,00	200.500,00
09	PREVIDENCIA SOCIAL	0,00	405.000,00	405.000,00

ANEXO VII A PORTARIA SBF MRO E DE 04/03/1965
 ANEXO 8 DA LEI NRO 4320/64 CONSOLIDADO
 DEMONSTRATIVO DA DESPESA POR FUNCOES, SUBFUNCOES E PROGRAMAS, CONFORME O VINCULO COM OS RECURSOS - EXERCICIO 2015

CODIGO	ESPECIFICACAO	ORDINARIO	VINCULADO	TOTAL
09.272	PREVIDENCIA DO REGIME ESTATUJARIO	0,00	405.000,00	405.000,00
09.272.0050	INATIVOS E PENS. DA PREV. ESTATUT.	0,00	405.000,00	405.000,00
10	SAUDE	500,00	3.407.100,00	3.407.400,00
10.301	ATENCAO BASICA	500,00	3.467.900,00	3.466.400,00
10.301.0060	SAUDE DA CRIANCA E ALEITAM, MATERNO	0,00	60.000,00	60.000,00
10.301.0061	AGENTES COMUNITARIOS SAUDE	0,00	175.000,00	175.000,00
10.301.0062	ASSISTENCIA DOMICILIAR A SAUDE	500,00	325.100,00	325.600,00
10.301.0063	SAUDE DA MULHER	0,00	1.000,00	1.000,00
10.301.0067	ATENDIMENTO AMBULATORIAL E HOSP.	0,00	10.800,00	10.800,00
10.301.0069	ASSISTENCIA FARMACEUTICA	0,00	67.100,00	67.100,00
10.301.0071	PREVENCAO E CONTROLE DE DOENCAS	0,00	3.500,00	3.500,00
10.301.0074	SAUDE BUCAL	0,00	54.100,00	54.100,00
10.301.1003	GESTAO DA POLITICA DE SAUDE	0,00	2.771.300,00	2.771.300,00
10.304	VIGILANCIA SANITARIA	0,00	58.000,00	58.000,00
10.304.0119	SANEAMENTO BASICO	0,00	58.000,00	58.000,00
10.305	VIGILANCIA EPIDEMIOLOGICA	0,00	81.200,00	81.200,00
10.305.0071	PREVENCAO E CONTROLE DE DOENCAS	0,00	81.200,00	81.200,00
11	TRABALHO	75.250,00	0,00	75.250,00
11.334	FOMENTO AO TRABALHO	75.250,00	0,00	75.250,00
11.334.0075	GERACAO TRABALHO E RENDA	75.250,00	0,00	75.250,00
12	EDUCACAO	316.000,00	4.780.675,00	5.096.675,00
12.361	ENSINO FUNDAMENTAL	14.000,00	3.686.900,00	3.700.900,00
12.361.0082	ENSINO FUNDAMENTAL	0,00	3.198.300,00	3.198.300,00
12.361.0086	TRANSPORTE ESCOLAR ENSINO FUNDAMENT	8.000,00	469.300,00	477.300,00
12.361.0089	ALIMENTACAO ESCOLAR	6.000,00	19.300,00	25.300,00
12.362	ENSINO MEDIO	177.500,00	45.000,00	222.500,00
12.362.0093	ENSINO MEDIO	177.500,00	45.000,00	222.500,00
12.363	ENSINO PROFISSIONAL	29.000,00	0,00	29.000,00

ADENDO VII A PORTARIA SOP NRO 8 DE 04/02/1995

ANEXO 8 DA LEI NRO 4320/64

CONSOLIDADO

DEMONSTRATIVO DA DESPESA POR FUNCOES, SUBFUNCOES E PROGRAMAS, CONFORME O VINCULO COM OS RECURSOS - EXERCICIO 2015

CODIGO	ESPECIFICACAO	ORDINARIO	VINCULADO	TOTAL
12 363 0150	PROMOCAO DO TURISMO	29.000,00	0,00	29.000,00
12 364	ENSINO SUPERIOR	85.000,00	600,00	85.600,00
12 364 0090	ASSISTENCIA ESTUD. ENSINO SUPERIOR	85.000,00	600,00	85.600,00
12 365	EDUCACAO INFANTIL	10.500,00	1.043.675,00	1.054.175,00
12 365 0042	AMPARO ASSIST. CRIANCA E ADOLESCENT	0,00	4.600,00	4.600,00
12 365 0080	EDUCACAO CRIANCA DE 0 A 6 ANOS	0,00	999.275,00	999.275,00
12 365 0089	ALIMENTACAO ESCOLAR	10.500,00	35.600,00	46.100,00
12 366	EDUCACAO DE JOVENS E ADULTOS	0,00	4.500,00	4.500,00
12 366 0091	COMBATE AO ANALFABETISMO	0,00	4.500,00	4.500,00
13	CULTURA	311.000,00	0,00	311.000,00
13 363	ENSINO PROFISSIONAL	295.000,00	0,00	295.000,00
13 363 0150	PROMOCAO DO TURISMO	295.000,00	0,00	295.000,00
13 390	DIFUSAO CULTURAL	16.000,00	0,00	16.000,00
13 392 0101	APOIO INCENTIVO AS ARTES	16.000,00	0,00	16.000,00
15	URBANISMO	437.100,00	1.009.000,00	1.646.100,00
15 451	INFRA-ESTRUTURA URBANA	296.100,00	1.009.000,00	1.305.100,00
15 451 0171	CONSTRUC. PAVIMENT. RODOVIAS	296.100,00	1.009.000,00	1.305.100,00
15 452	SERVICOS URBANOS	341.000,00	0,00	341.000,00
15 452 0113	SERVICOS DE LIMPEZA URBANA	292.000,00	0,00	292.000,00
15 452 0114	SERVICOS FUNERARIOS	49.000,00	0,00	49.000,00
16	HABITACAO	23.600,00	0,00	23.600,00
16 482	HABITACAO URBANA	23.600,00	0,00	23.600,00
16 482 0114	MELHORIAS CONDICAOES DE HABITACOES	23.600,00	0,00	23.600,00
17	SANEAMENTO	75.500,00	0,00	75.500,00
17 512	SANEAMENTO BASICO URBANO	75.500,00	0,00	75.500,00
17 512 0119	SANEAMENTO BASICO	75.500,00	0,00	75.500,00
18	GESTAO AMBIENTAL	87.500,00	0,00	87.500,00
18 341	PRESERVACAO E CONSERVACAO AMBIENTAL	87.500,00	0,00	87.500,00

ANEXO VII A PORTARIA SDF NRO 8 DE 04/02/1985

ANEXO 8 DA LEI NRO 4320/64

CONSOLIDADO

DEMONSTRATIVO DA DESPESA POR FUNCOES, SUBFUNCOES E PROGRAMAS, CONFORME O VINCULO COM OS RECURSOS - EXERCICIO 2015

CODIGO	ESPECIFICACAO	ORDINARIO	VINCULADO	TOTAL
18 541 1008	GESTAO POLITICA MEIO AMBIENTE	87.500,00	0,00	87.500,00
20	AGRICULTURA	658.050,00	42.664,00	701.714,00
20 122	ADMINISTRACAO GERAL	312.000,00	0,00	312.000,00
20 122 1009	GESTAO POLITICA AGROPECUARIA	312.000,00	0,00	312.000,00
20 605	ABASTECIMENTO	48.550,00	40.664,00	89.214,00
20 605 0130	SEMENTES E MUDAS	30.050,00	0,00	30.050,00
20 605 0131	MECANIZACAO AGRICOLA	1.500,00	0,00	1.500,00
20 605 0138	PROMOCAO AGROPECUARIA	17.000,00	0,00	17.000,00
20 605 0139	IRRIGACAO DE SOLOS	0,00	40.664,00	40.664,00
20 606	EXTENSAO RURAL	154.500,00	2.000,00	156.500,00
20 606 0131	MECANIZACAO AGRICOLA	154.000,00	2.000,00	156.000,00
20 606 0132	INCENTIVO AMPARO PEQUENO PRODUTOR	500,00	0,00	500,00
20 691	PROMOCAO COMERCIAL	144.000,00	0,00	144.000,00
20 691 0142	DESENVOLVIMENTO DOS AGRONEGIOS	144.000,00	0,00	144.000,00
22	INDUSTRIA	9.000,00	0,00	9.000,00
22 661	PROMOCAO INDUSTRIAL	9.000,00	0,00	9.000,00
22 841 1103	MANUT. SERVICOS ADMINISTR. GERAIS	9.000,00	0,00	9.000,00
23	COMERCIO E SERVICOS	68.500,00	0,00	68.500,00
23 691	PROMOCAO COMERCIAL	68.500,00	0,00	68.500,00
23 691 1103	MANUT. SERVICOS ADMINISTR. GERAIS	68.500,00	0,00	68.500,00
24	COMUNICACOES	41.000,00	0,00	41.000,00
24 131	COMUNICACAO SOCIAL	41.000,00	0,00	41.000,00
24 131 0028	DIVULGACAO OFICIAL E INSTITUCIONAL	41.000,00	0,00	41.000,00
25	ENERGIA	134.000,00	0,00	134.000,00
25 752	ENERGIA ELETRICA	134.000,00	0,00	134.000,00
25 752 0114	ILUMINACAO PUBLICA	134.000,00	0,00	134.000,00
26	TRANSPORTE	925.500,00	100.000,00	925.500,00
26 782	TRANSP. RODOVIARIO	925.500,00	100.000,00	925.500,00

ANEXO VII A PORTARIA SGP NRO 8 DE 04/02/1985
 ANEXO 8 DA LEI NRO 4320/64 CONSOLIDADO
 DEMONSTRATIVO DA DESPESA POR FUNCOES, SUBFUNCOES E PROGRAMAS, CONFORME O VINCULO COM OS RECURSOS - EXERCICIO 2016

CODIGO	ESPECIFICACAO	ORDINARIO	VINCULADO	TOTAL
26 782 0170	ESTRADAS VICINAIS	812.000,00	100.000,00	912.000,00
26 782 1102	MANUT. SERVICIOS TRANSPORTE	13.500,00	0,00	13.500,00
27	DESPORTO E LAZER	99.025,00	220.000,00	319.025,00
27 912	DESPORTO COMUNITARIO	99.025,00	220.000,00	319.025,00
27 912 0180	DESPORTO COMUNITARIO	99.025,00	220.000,00	319.025,00
28	ENCARGOS ESPECIAIS	766.000,00	1.595.000,00	2.361.000,00
28 272	PREVIDENCIA DO REGIME ESTATUTARIO	0,00	1.595.000,00	1.595.000,00
28 272 0050	INATIVOS E PENS. DA PREV. ESTATUT.	0,00	1.595.000,00	1.595.000,00
28 843	SERVICO DA DIVIDA INTERNA	62.000,00	0,00	62.000,00
28 843 1201	SERV. DIVIDA INT.CONTRAT.INSTIT.FIN	10.000,00	0,00	10.000,00
28 843 1202	SERV.DIVIDA INT.CONTRAT.ENTIDADE PB	50.000,00	0,00	50.000,00
28 843 1203	SERV.DIVIDA INT.PACTUADA SIST.PREV.	2.000,00	0,00	2.000,00
28 846	OUTROS ENCARGOS SOCIAIS	214.000,00	0,00	214.000,00
28 846 1103	MANUT. SERVICIOS ADMINISTR. GERAIS	59.000,00	0,00	59.000,00
28 846 1204	ENCARGOS SOCIAIS SOBRE VL.PAGTO SERV	155.000,00	0,00	155.000,00
28 999	RESERVA DE CONTINGENCIA	510.000,00	0,00	510.000,00
28 999 1103	MANUT. SERVICIOS ADMINISTR. GERAIS	510.000,00	0,00	510.000,00
TOTAL.....		9.308.875,00	11.984.539,00	21.293.414,00

ADENDO VIII A PORTARIA SFP NRO 8 DE 04/02/1985

ANEXO 9 DA LEI NRO 4320/64

CONSOLIDADO

ADMINISTRACAO DA DESPESA POR ORGaos E FUNCOES - EXERCICIO 2015

ORGAO / FUNCAO:	01 LEGISLATIVA	02 JUDICIARIA	03 ESSENCIAL A JUS	04 ADMINISTRACAO	05 DESPESA NACIONAL
CAMARA	690.000,00	0,00	0,00	0,00	0,00
GABINETE	0,00	0,00	0,00	362.000,00	0,00
SECR. ADMINISTRA	0,00	0,00	0,00	384.050,00	0,00
SECR. FAZENDA	0,00	0,00	0,00	479.150,00	0,00
OBRAS	0,00	0,00	0,00	1.282.000,00	0,00
EDUCACAO	0,00	0,00	0,00	0,00	0,00
SAUDE	0,00	0,00	0,00	0,00	0,00
AGRIC.MEIO AMB.	0,00	0,00	0,00	0,00	0,00
ENCARGOS GERAIS	0,00	0,00	0,00	0,00	0,00
SEC. MUN. ASSIS	0,00	0,00	0,00	0,00	0,00
SEC. IND. COM. TUR	0,00	0,00	0,00	20.000,00	0,00
RPPS	0,00	0,00	0,00	0,00	0,00
RESERVA DE CONT	0,00	0,00	0,00	0,00	0,00
T O T A L	690.000,00	0,00	0,00	3.127.200,00	0,00

DEMONSTRAÇÃO DA DESPESA POR ORÇÃOS E FUNÇÕES - EXERCÍCIO 2015

ORÇAO / FUNÇÃO	06 SEGURANÇA PÚBLICA	07 RELAÇÕES EXTERI.	08 ASSISTÊNCIA SOC.	09 PREVIDÊNCIA SOC.	10 SAÚDE
CÂMARA	0,00	0,00	0,00	0,00	0,00
GABINETE	0,00	0,00	0,00	0,00	0,00
SECR. ADMINISTRA.	0,00	0,00	0,00	0,00	0,00
SECR. FAZENDA	0,00	0,00	0,00	0,00	0,00
CRAS	659.000,00	0,00	0,00	0,00	0,00
EDUCAÇÃO	0,00	0,00	0,00	0,00	0,00
SAÚDE	0,00	0,00	0,00	0,00	3.607.600,00
AGRIC. MEIO AMB.	0,00	0,00	0,00	0,00	0,00
ENCARGOS GERAIS	0,00	0,00	0,00	0,00	0,00
SEC. MUN. ASSIS.	0,00	0,00	709.250,00	0,00	0,00
SEC. IND. COM. TUR.	0,00	0,00	0,00	0,00	0,00
RPPS	0,00	0,00	0,00	405.000,00	0,00
RESERVA DE CONT.	0,00	0,00	0,00	0,00	0,00
T O T A L	659.000,00	0,00	709.250,00	405.000,00	3.607.600,00

ADENDO VIII A PORTARIA SCP NRO 8 DE 04/02/1985

ANEJO 9 DA LEI NRO 4120/64

CONSOLIDADO

DEMONSTRAÇÃO DA DESPESA POR ORÇÃOS E FUNÇÕES - EXERCÍCIO 2015

ORÇÃO / FUNÇÃO:	11-TRABALHO	12-EDUCAÇÃO	13-CULTURA	14-DIREITOS DA CID	15-URBANISMO
CÂMARA	0,00	0,00	0,00	0,00	0,00
GABINETE	0,00	0,00	0,00	0,00	0,00
SECR-ADMINISTRA	0,00	0,00	0,00	0,00	0,00
SECR-FAZENDA	0,00	0,00	0,00	0,00	0,00
OBRAS	0,00	0,00	0,00	0,00	1.646.100,00
EDUCAÇÃO	0,00	5.096.675,00	311.000,00	0,00	0,00
SAÚDE	0,00	0,00	0,00	0,00	0,00
AGRIC.MEIO AMB.	0,00	0,00	0,00	0,00	0,00
ENCARGOS GERAIS	0,00	0,00	0,00	0,00	0,00
SEC. MUN. ASSIS	0,00	0,00	0,00	0,00	0,00
SEC. IND. COM. TUR	75.250,00	0,00	0,00	0,00	0,00
PPFS	0,00	0,00	0,00	0,00	0,00
RESERVA DE CONT	0,00	0,00	0,00	0,00	0,00
T O T A L	75.250,00	5.096.675,00	311.000,00	0,00	1.646.100,00

DEMONSTRAÇÃO DA DESPESA POR ORÇÃOS E FUNÇÕES - EXERCÍCIO 2015

ORÇAO / FUNÇÃO:	16 HABITACAO	17 SANEAMENTO	18 GESTAO AMBIENTA	19 CIENCIA E TECNO	20 AGRICULTURA
CÂMARA	0,00	0,00	0,00	0,00	0,00
GABINETE	0,00	0,00	0,00	0,00	0,00
SECR. ADMINISTRA	0,00	0,00	0,00	0,00	0,00
SECR. FAZENDA	0,00	0,00	0,00	0,00	0,00
CEBSA	0,00	75.500,00	0,00	0,00	0,00
EDUCAÇÃO	0,00	0,00	0,00	0,00	0,00
SAUDE	0,00	0,00	0,00	0,00	0,00
AGRIC. MEIO AMB.	0,00	0,00	87.500,00	0,00	701.714,00
ENCARGOS GERAIS	0,00	0,00	0,00	0,00	0,00
SEC. MUN. ASSOS	23.600,00	0,00	0,00	0,00	0,00
SEC. IND. COM. TUR	0,00	0,00	0,00	0,00	0,00
RPPS	0,00	0,00	0,00	0,00	0,00
RESERVA DE CONT	0,00	0,00	0,00	0,00	0,00
T O T A L	23.600,00	75.500,00	87.500,00	0,00	701.714,00

ANEXO VIII A PORTARIA SGP NRO 8 DE 04/02/1985

ANEXO 9 DA LEI NRO 4320/64

CONSOLIDADO

DEMONSTRACAO DA DESPESA POR ORGaos E FUNCOES - EXERCICIO 2015

ORGÃO / FUNÇÃO:	21 ORGANIZACÃO AGR	22 INDUSTRIA	23 COMERCIO E SERV	24 COMUNICACOES	25 ENERGIA
CÂMARA	0,00	0,00	0,00	0,00	0,00
GABINETE	0,00	0,00	0,00	0,00	0,00
SECR. ADMINISTRA	0,00	0,00	0,00	41.000,00	0,00
SECR. FAZENDA	0,00	0,00	0,00	0,00	0,00
SECRAS	0,00	0,00	0,00	0,00	134.000,00
EDUCACAO	0,00	0,00	0,00	0,00	0,00
SAUDE	0,00	0,00	0,00	0,00	0,00
AGRIC. MEIO AMB.	0,00	0,00	0,00	0,00	0,00
ENCARGOS GERAIS	0,00	0,00	0,00	0,00	0,00
SEC. MEM. ASSIS	0,00	0,00	0,00	0,00	0,00
SEC. IND. COM. TUR	0,00	9.000,00	68.500,00	0,00	0,00
PPPE	0,00	0,00	0,00	0,00	0,00
RESERVA DE CONT	0,00	0,00	0,00	0,00	0,00
T O T A L	0,00	9.000,00	68.500,00	41.000,00	134.000,00

ANEXO VIII A PORTARIA SGP NRO 8 DE 04/02/1985

ANEXO 9 DA LEI NRO 4320/64

CONSOLIDADO

DEMONSTRAÇÃO DA DESPESA POR ORGÃOS E FUNÇÕES - EXERCÍCIO 2015

ORGÃO / FUNÇÃO:	26 TRANSPORTE	27 DESPORTO E LAZER	28 ENCARGOS ESPECI	T O T A L
CÂMARA:	0,00	0,00	0,00	590.000,00
GABINETE:	0,00	0,00	0,00	562.000,00
SECR. ADMINISTRA	0,00	0,00	0,00	1.025.050,00
SECR. FAZENDA	0,00	0,00	0,00	479.350,00
OBRAS	925.500,00	0,00	0,00	4.722.100,00
EDUCAÇÃO	0,00	319.025,00	0,00	5.726.700,00
SAÚDE	0,00	0,00	0,00	3.607.600,00
AGRIC.MEIO AMB.	0,00	0,00	0,00	789.214,00
ENCARGOS GERAIS	0,00	0,00	276.000,00	176.000,00
SEC. MIN. ASSIS	0,00	0,00	0,00	732.850,00
SEC. IND.COM.TUR	0,00	0,00	0,00	172.750,00
RPPS	0,00	0,00	1.595.000,00	2.000.000,00
RESERVA DE CONT	0,00	0,00	510.000,00	510.000,00
T O T A L	925.500,00	319.025,00	2.381.000,00	21.293.414,00



ESTADO DO RIO GRANDE DO SUL

MUNICÍPIO DE RONDINHA

Eficiência no presente, garantia de futuro melhor.

Prefeitura Municipal de Rondinha.

Termino a Publicação da EDITAL

de AUDIÊNCIA PÚBLICA LOA-2015

no Mural desta Prefeitura no dia 29-

10-2014 até o dia 13-11-2014

Assinatura

EDITAL DE CONVOCAÇÃO

EZEQUIEL PASQUETTI, Prefeito Municipal de Rondinha, Estado do Rio Grande do Sul, no uso de suas atribuições legais e em atendimento ao art. 9º, parágrafo 4º, da Lei Complementar nº 101/2000.

CONVOCA:

A todos os Rondinhenses, para Audiência Pública, de apresentação do LOA - 2015 (Lei Orçamentária Anual e anexos) a realizar-se no dia 13 de Novembro de 2014, às 10:00 horas, no Plenário da Câmara Municipal de Vereadores de Rondinha-RS.

GABINETE DO PREFEITO MUNICIPAL DE RONDINHA-RS, EM 29 DE OUTUBRO DE 2014.

EZEQUIEL PASQUETTI
Prefeito Municipal.

RECEBIDO EM
30/11/2014

PODER LEGISLATIVO

Fone (54) 3365-1417 - Fax (54) 3365-1188 - Av. Sarandi, 646 - CEP 99590-000
E-mail: prefeitura@rondinha.rs.gov.br - Site: www.rondinha.rs.gov.br

INICIAVA A CONSTRUÇÃO DO PRECIO DA NOVA ESCOLA MUNICIPAL

Na última semana iniciou a construção da estrutura física que abrigará as futuras instalações da nova escola municipal localizada na Rua Júlio Malheiros, na cidade de Rondinha. Uma equipe de funcionários da empresa LOSS Construções e Pré-moldados Ltda. de Erechim/RS, vencedora da licitação, está trabalhando na abertura de valas para construção da estrutura fundamental do primeiro prédio, conforme projeto aprovado pelo FNDE (Fundo Nacional de Desenvolvimento da Educação).

Segundo o coordenador da equipe de trabalhos da empresa, a previsão é de que será preciso sair o período de 12 meses para conclusão da obra, caso não haja atrasos, em função de comportamentos climáticos adversos que venham atrasar a construção.

O prefeito municipal Ezequiel Pasqueti vem acompanhando



atentamente todos os passos de construção, desde o interesse e longo trabalho de terraplenagem realizado e neste momento, o início efetivo da edificação. O Executivo Municipal pediu o engajamento de todas as secretarias municipais

na economia financeira de cada departamento em face dos investimentos que estão sendo feitos no projeto. Embora as dificuldades existentes nos órgãos municipais a concentração de esforços possibilitará que a obra tenha sua sequência programática.

Será investido um montante de R\$ 3.521.699,89 (três milhões quinhentos e vinte e um mil seiscentos e noventa e nove reais e oitenta e nove centavos), sendo que o município adquiriu o terreno como contrapartida e todo serviço de terraplenagem.

A nova escola terá uma estrutura moderna, compreendendo a construção de 12 salas de aula, além, de infraestrutura complementar apropriada para o desenvolvimento das atividades educacionais com espaço adequado e conforto para todos, totalizando 3.057m² em terreno de 80x100m².

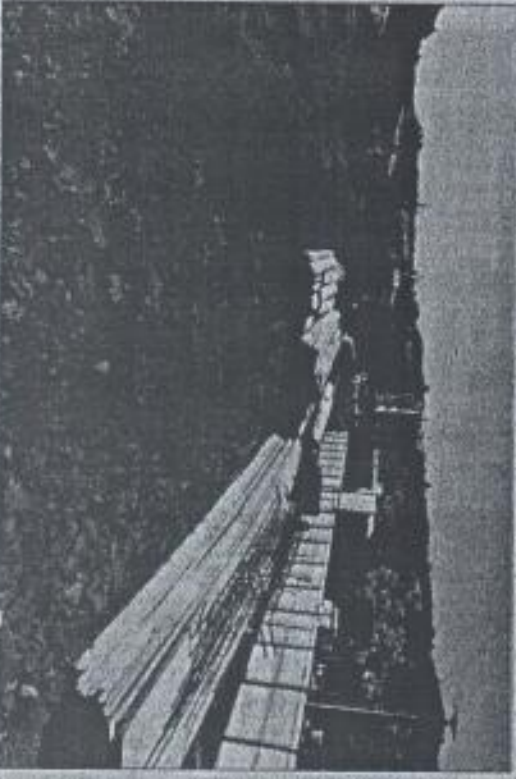

Município de Rondinha - Edital de convocação

Ezequiel Pasqueti, Prefeito municipal de Rondinha, Estado do Rio Grande do Sul, no uso de suas atribuições legais e em atendimento ao art. 9º, parágrafo 4º, da Lei Complementar nº 101/2000.

Convoca

A todos os munícipes, para Audiência Pública, de apresentação do LOA - 2015 (Lei Orçamentária Anual e anexos) a realizar-se no dia 13 de novembro de 2014, às 10h, no Plenário da Câmara Municipal de Vereadores de Rondinha/RS, Galpão do prédio municipal de Rondinha/RS, em 29 de outubro de 2014.

Ezequiel Pasqueti - Prefeito municipal

Edital de casamento

Leda Lanierito, Oficial do Registro Civil de Rondinha-RS, faz saber que pretendem casar:

Edital 1.900 - Jonathan Cassol Reimann, bancário, e Jocelaine Cláudia Maraschin, economista, brasileiros, solteiros, maiores, residentes e domiciliados na Rua Pedro Eugênio, 817, Rondinha-RS.
Quem souber de algum impedimento, oponha-o na forma da Lei.

O Vinho que de Rondinha apresenta

AVVIALETTUCCI
PAESE DELLA
SPERANZA

05/12: 05h30min às 07h30min

06/12: 08h30min às 10h30min

Rondinha/RS 2014.



ESTADO DO RIO GRANDE DO SUL

MUNICÍPIO DE RONDINHA

Eficiência no presente, garantia de futuro melhor.

A T A N° 004 / 2014.

AUDIÊNCIA PÚBLICA PARA APRECIÇÃO DA LOA – 2015.

(PROJETO DE LEI ORÇAMENTÁRIA ANUAL - 2015)

Aos treze dias do mês de novembro de dois mil e quatorze, às dez (10:00H), conforme Edital de Convocação, reuniram-se no Plenário da Câmara Municipal de Vereadores, sita Avenida Sarandi, 646, Rondinha - RS, os Servidores do Poder Executivo e Poder Legislativo, Autoridades do Executivo e Legislativo e população em geral para participar da Audiência Pública, onde na oportunidade foi analisado O Projeto de Lei Orçamentária e anexos da LOA - 2015 (LEI ORÇAMENTÁRIA ANUAL - 2015). Também foram dadas oportunidades aos presentes para fazerem uso da palavra. Além disso, registramos, que estão disponíveis junto a Secretaria da Fazenda – Setor de Contabilidade o Projeto de Lei e anexos da LOA – 2015, nada mais havendo a tratar, lavrou-se à presente ata, que será assinada pelos presentes que assim o desejarem.

Handwritten signatures of the attendees at the public hearing, including names like "Blusa" and "Gupueti".



ATA DE AUDIÊNCIA PÚBLICA 04/2014.

Audiência pública para a apreciação da LOA – 2015

(Projeto de Lei Orçamentária Anual – 2015)

Aos treze dias do mês de novembro de dois mil e quatorze, às dez horas, no Plenário da Câmara de Vereadores de Rondinha/RS, realizou-se a Audiência Pública para tratar do projeto de Lei Orçamentária e anexos da LOA-2015 (LEI ORÇAMENTÁRIA ANUAL - 2015), na oportunidade estiveram presentes Representantes do Poder Executivo e Legislativo, membros da comunidade e o Povo em Geral, também foram dadas oportunidades aos presentes para fazerem uso da palavra, nada mais havendo a se tratar, encerrou-se a presente Audiência e para constar lavrou-se a presente ata que vai ser assinada pelos presentes que se propuseram a assinar.

